

- Plangebied**
- Plangrens
- Enkelbestemmingen**
- B-NV Bedrijf - Nutsvoorziening
 - G Groen
 - G-LX Groen - Legakker X
 - G-LZ Groen - Legakker Z
 - G-L1 Groen - Legakker 1
 - G-L2 Groen - Legakker 2
 - G-L3 Groen - Legakker 3
 - N Natuur
 - R-DR1 Recreatie - Dagrecreatie dagrecreatieve voorziening (R-DR1)
 - R-DR2 Recreatie - Dagrecreatie jachthaven (R-DR2)
 - R-DR3 Recreatie - Dagrecreatie jachthaven, tevens horeca, kampeerterein en recreatie-appartementen (R-DR3)
 - R-VR1 Recreatie - Verbijsrecreatie caravanpark (R-VR1)
 - R-VR2 Recreatie - Verbijsrecreatie kampeerterein (R-VR2)
 - R-VR3 Recreatie - Verbijsrecreatie recreatie-appartement (R-VR3)
 - R-VR4 Recreatie - Verbijsrecreatie recreatiewoning (R-VR4)
 - R-VR5 Recreatie - Verbijsrecreatie landdeel recreatie-arkigtaats (R-VR5)
 - R-VR6 Recreatie - Recreatiepark Buitenborgh (R-VR6)
 - T-L Tuin - Landschappelijk
 - V Verkeer
 - WA Water
 - W Wonen

"Iedere legakker met een eigen kadastraal perceel is in principe één kavel. Met de zwarte stippellijn worden de kadastrale percelen aangegeven. Op sommige plekken is een kadastraal perceel gesplitst, waardoor deze uit meerdere kavels kan bestaan. Indien dit het geval is, is met rode afscheidingsstreepjes (waar dit van toepassing is) een kadastraal perceel in meerdere kavels verdeeld."

Als op de verbeelding bij het bestemmingsplan een legakker/kadastraal perceel is gesplitst met rode afscheidingsstreepjes, dan heeft elke individuele (afgesplitste) kavel bouw- en gebruiksmogelijkheden conform de regels in het bestemmingsplan."

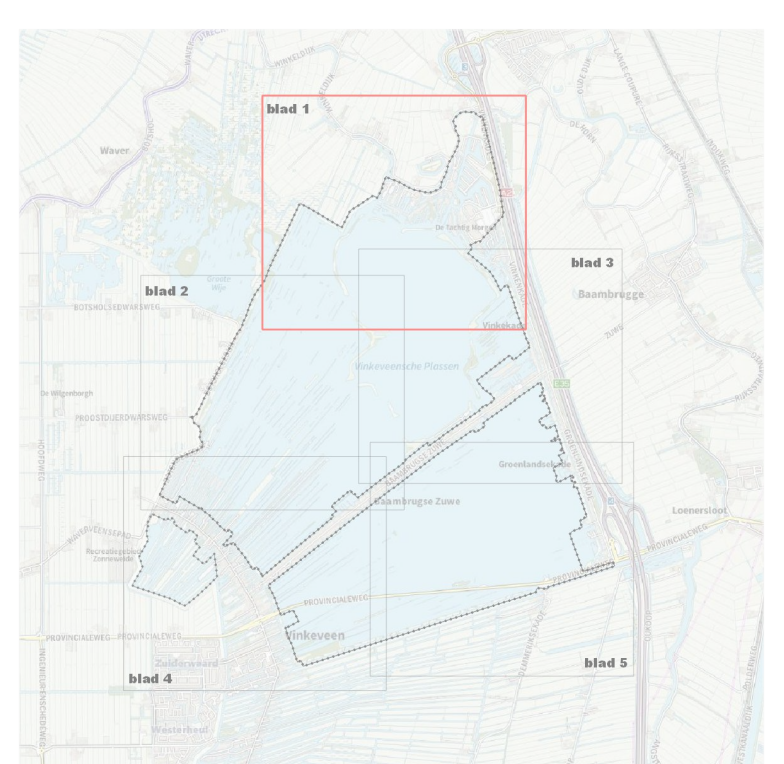

VERKLARINGEN

1:1000 bestaande bebouwing, kadastrale- en topografische gegevens
 1:500 BGT/BRK sept 2022

Vast te stellen

OVERLEG

TERINZAGELEGGING

ONTWERP

FASTGESTELD

GEWALDIGD

Gemeente De Ronde Venen

Bijlage Bestemmingsplan 'Vinkeveense Plassen 2025'

Verkavelingskaart

IDN	NL.IMRO.073K.BP21Plassengebied-v01
WERKNR	622.114.60
SCHAAL	1:2500
DATUM	dec 2024
GETEKEND	gl
FORMAAT	1189*900
PROJECTNAF	18011801Plassengebied
BESTAND	KAVELING_BP21-V01-01-01
BLAD	blad 1 van 5

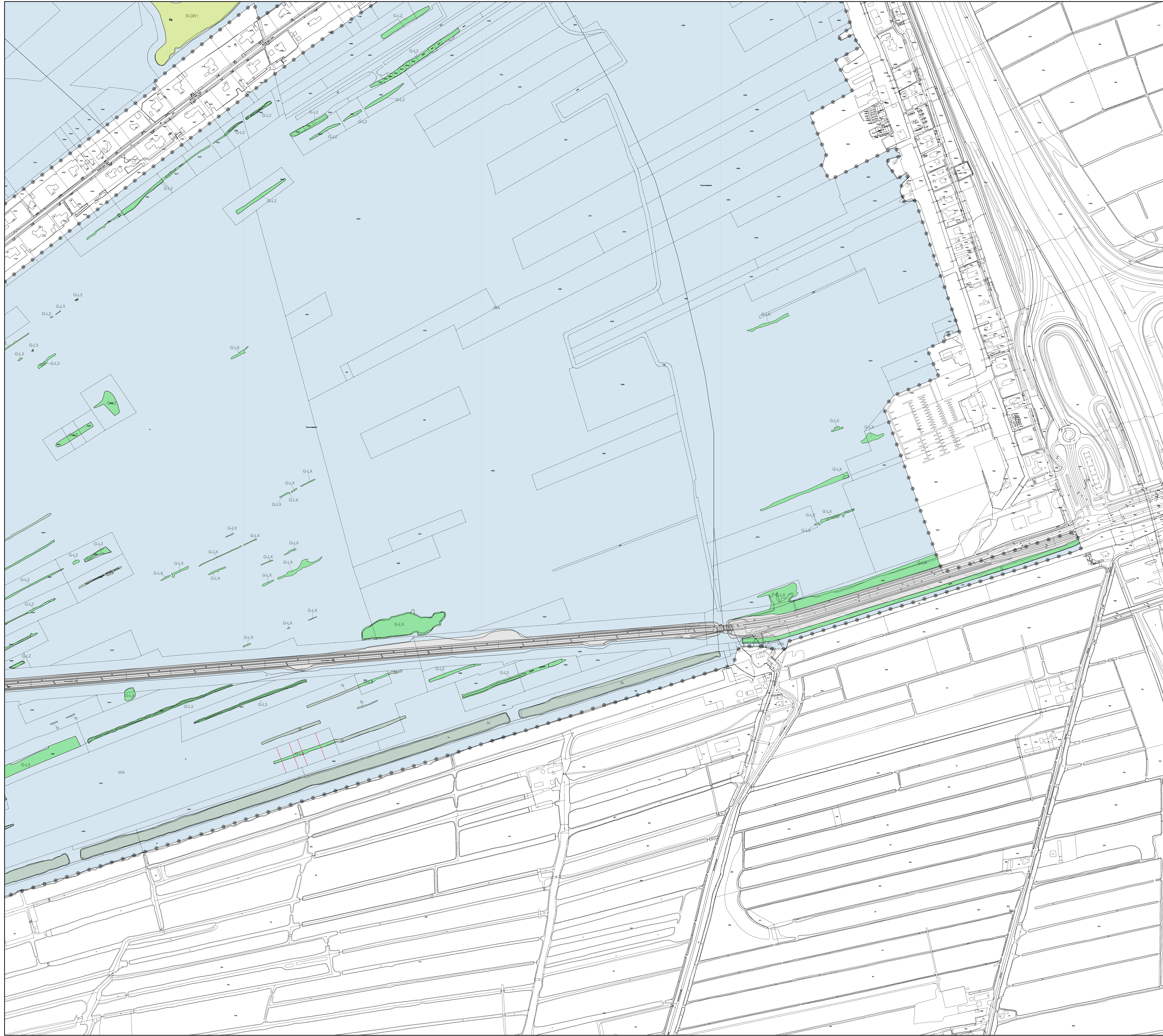

Plangebied

Plangrens

Enkelbestemmingen

B-NU	Bedrijf - Nutsvoorziening
G	Groen
G-LX	Groen - Legakker X
G-LZ	Groen - Legakker Z
G-L1	Groen - Legakker 1
G-L2	Groen - Legakker 2
G-L3	Groen - Legakker 3
N	Natuur
R-DR1	Recreatie - Dagrecreatie dagrecreatie voorziening (R-DR1)
R-DR2	Recreatie - Dagrecreatie jachthaven (R-DR2)
R-DR3	Recreatie - Dagrecreatie jachthaven, tevens horeca, kampeerterrein en recreatie-appartementen (R-DR3)
R-VR1	Recreatie - Verblijfsrecreatie caravanpark (R-VR1)
R-VR2	Recreatie - Verblijfsrecreatie kampeertrein (R-VR2)
R-VR3	Recreatie - Verblijfsrecreatie recreatie-appartement (R-VR3)
R-VR4	Recreatie - Verblijfsrecreatie recreatiewoning (R-VR4)
R-VR5	Recreatie - Verblijfsrecreatie landdeel recreatie-arkigtoets (R-VR5)
R-VR6	Recreatie - Recreatiepark Bultenborgh (R-VR6)
TL	Tuin - Landschappelijk
V	Verkeer
WA	Water
W	Wonen

"Iedere legakker met een eigen kadastraal perceel is in principe één kavel. Met de zwarte stippellijn worden de kadastrale percelen aangegeven. Op sommige plekken is een kadastraal perceel gesplitst, waardoor deze uit meerdere kavels kan bestaan. Indien dit het geval is, is met rode afscheidingsstreeptjes (waar dit van toepassing is) een kadastraal perceel in meerdere kavels verdeeld.

Als op de verbeelding bij het bestemmingsplan een legakker/kadastraal perceel is gesplitst met rode afscheidingsstreeptjes, dan heeft elke individuele (afgesplitste) kavel bouw- en gebruiksmogelijkheden conform de regels in het bestemmingsplan."

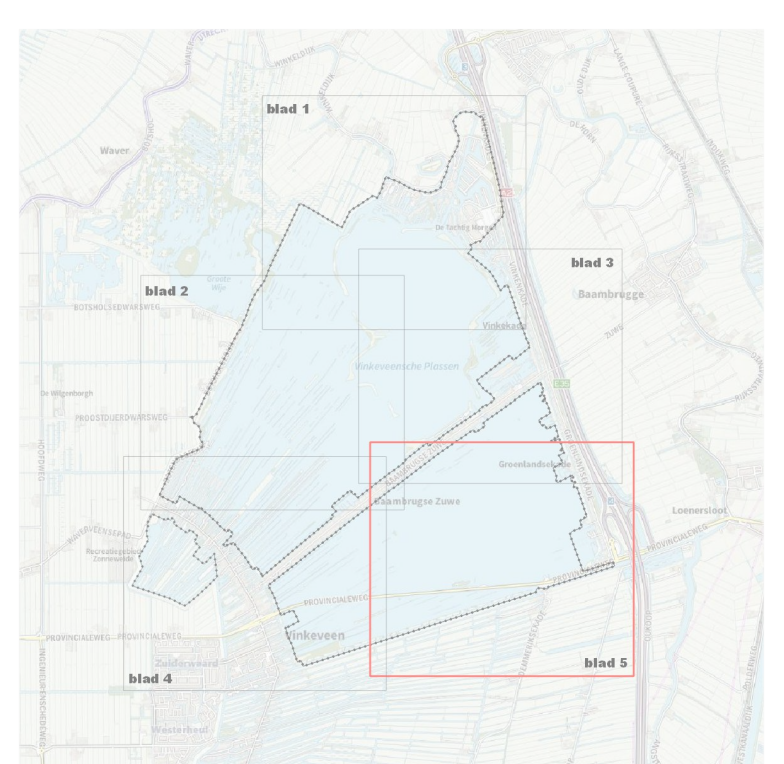

VERKLARINGEN

1:1000 bestaande bebouwing, kadastrale- en topografische gegevens
 1:2500 BGT/BRK 7 augustus 2024

Vast te stellen

OVERLEG	—
TERUGKELEGGING	—
ONTWERP	—
VASTGESTELD	—
GEVALDIGD	—

Gemeente De Ronde Venen
 Bijlage Bestemmingsplan "Vinkeveense Plassen 2025"

Verkavelingskaart

IDN	NL.IMRO.073K.BP021Plassengebied-v001
WERKNR	622.114.60
SCHAAL	1:2500
DATUM	dec 2024
GETEKEND	g
FORMAAT	1189*900
PROJECTNAF	—
BESTAND	—
BLAD	blad 5 van 5

DATUM PLUOT: 1-10-2024
 USRP: 04/2024

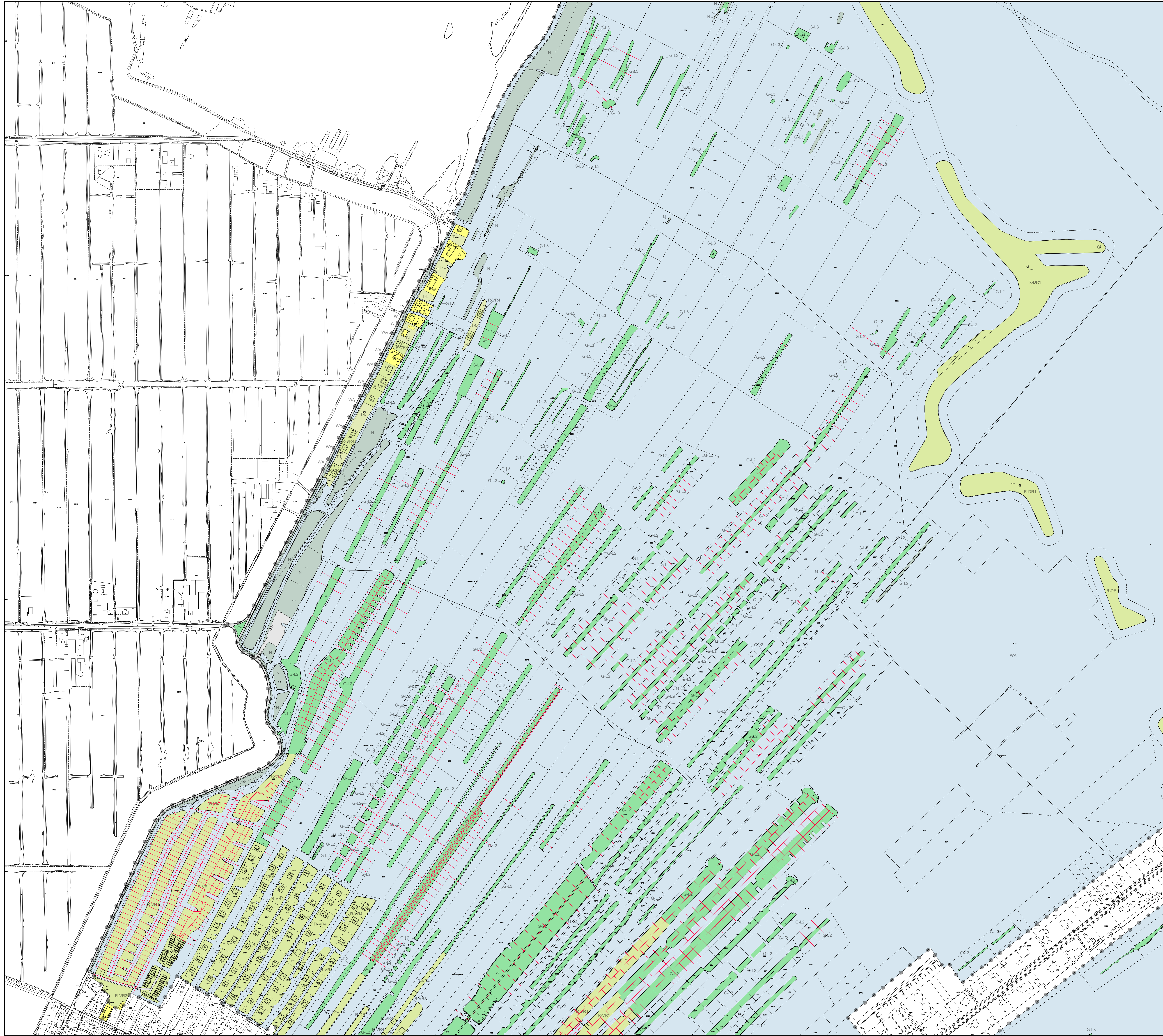

- Plangebied**
- Plangrens
- Enkelbestemmingen**
- B-W Bedrijf - Nutsvoorziening
 - G Groen
 - G-LX Groen - Legakker X
 - G-LZ Groen - Legakker Z
 - G-L1 Groen - Legakker 1
 - G-L2 Groen - Legakker 2
 - G-L3 Groen - Legakker 3
 - N Natuur
 - R-DR1 Recreatie - Dagrecreatie dagrecreatieve voorziening (R-DR1)
 - R-DR2 Recreatie - Dagrecreatie jachthaven (R-DR2)
 - R-DR3 Recreatie - Dagrecreatie jachthaven, tevens horeca, kampeerterrein en recreatie-appartementen (R-DR3)
 - R-VR1 Recreatie - Verbijsrecreatie caravanpark (R-VR1)
 - R-VR2 Recreatie - Verbijsrecreatie kampeerterrein (R-VR2)
 - R-VR3 Recreatie - Verbijsrecreatie recreatie-appartement (R-VR3)
 - R-VR4 Recreatie - Verbijsrecreatie recreatieverblijven (R-VR4)
 - R-VR5 Recreatie - Verbijsrecreatie landdeel recreatie-arkigraats (R-VR5)
 - R-VR6 Recreatie - Recreatiepark Buitenborgh (R-VR6)
 - T-L Tuin - Landschappelijk
 - V Verkeer
 - WA Water
 - W Wonen

"Iedere legakker met een eigen kadastraal perceel is in principe één kavel. Met de zwarte stippellijn worden de kadastrale percelen aangegeven. Op sommige plekken is een kadastraal perceel gesplitst, waardoor deze uit meerdere kavels kan bestaan. Indien dit het geval is, is met rode afscheidingsstreeptjes (waar dit van toepassing is) een kadastraal perceel in meerdere kavels verdeeld.

Als op de verbeelding bij het bestemmingsplan een legakker/kadastraal perceel is gesplitst met rode afscheidingsstreeptjes, dan heeft elke individuele (afgesplitste) kavel bouw- en gebruiksmogelijkheden conform de regels in het bestemmingsplan."

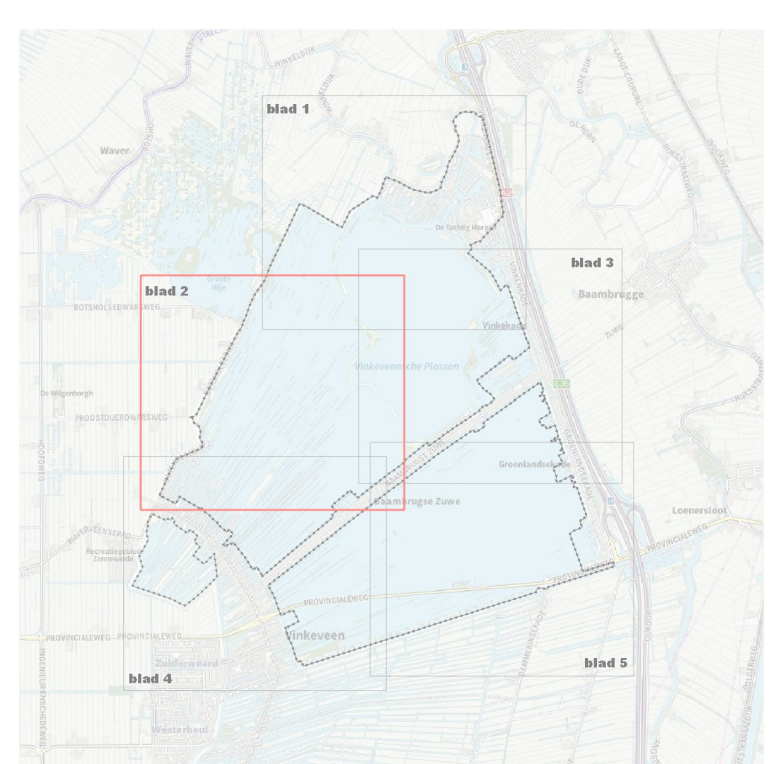

VERKLARINGEN

1:1000 bestaande bebouwing, kadastrale- en topografische gegevens
 1:2500 BGT/BRK sept 2022

Vast te stellen

- OVERLEG
- TERZAKELIJK
- ONTWERP
- VASTGESTELD
- GEWILDIGD

Gemeente De Ronde Venen

Bijlage Bestemmingsplan 'Vinkeveense Plassen 2025'

Verkavelingskaart

IDN	NL.IMRO.079K.BP21Plassengebied-v001
WERKNR.	622.114.60
SCHAAL	1:2500
DATUM	dec 2024
GETEKEND	gi
FORMAAT	1189*900
PROJECTNAF	18011801Plassengebied
BESLUIT	18011801Plassengebied
BLAD	blad 2 van 5

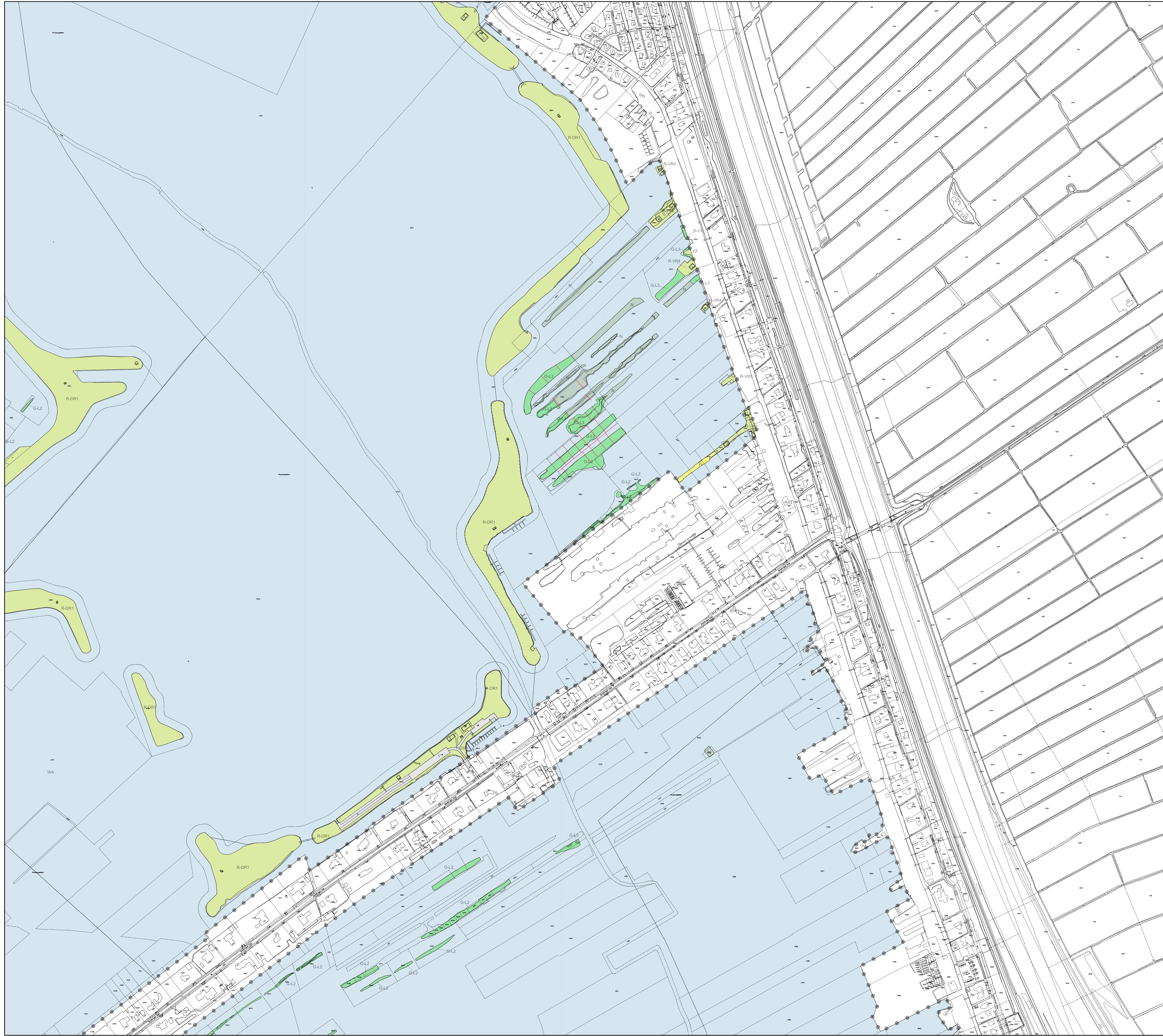

- Plangebied**
- Plangrens
- Enkelbestemmingen**
- Bedrijf - Nutsvoorziening
 - Groen
 - Groen - Legakker X
 - Groen - Legakker Z
 - Groen - Legakker 1
 - Groen - Legakker 2
 - Groen - Legakker 3
 - Natuur
 - Recreatie - Dagrecreatie dagrecreatie voorziening (R-DR1)
 - Recreatie - Dagrecreatie jachthaven (R-DR2)
 - Recreatie - Dagrecreatie jachthaven, tevens horeca, kampeerterrein en recreatie-appartementen (R-DR3)
 - Recreatie - Verblijfsrecreatie caravanpark (R-VR1)
 - Recreatie - Verblijfsrecreatie kampeertrein (R-VR2)
 - Recreatie - Verblijfsrecreatie recreatie-appartement (R-VR3)
 - Recreatie - Verblijfsrecreatie recreatiewoning (R-VR4)
 - Recreatie - Verblijfsrecreatie landdeel recreatie-arkigtaats (R-VR5)
 - Recreatie - Recreatiepark Bultenborgh (R-VR6)
 - Tuin - Landschappelijk
 - Verkeer
 - Water
 - Wonen

"Iedere legakker met een eigen kadastraal perceel is in principe één kavel. Met de zwarte stippellijn worden de kadastrale percelen aangegeven. Op sommige plekken is een kadastraal perceel gesplitst, waardoor deze uit meerdere kavels kan bestaan. Indien dit het geval is, is met rode afscheidingsstreepjes (waar dit van toepassing is) een kadastraal perceel in meerdere kavels verdeeld."

Als op de verbeelding bij het bestemmingsplan een legakker/kadastraal perceel is gesplitst met rode afscheidingsstreepjes, dan heeft elke individuele (afgesplitste) kavel bouw- en gebruiksmogelijkheden conform de regels in het bestemmingsplan."

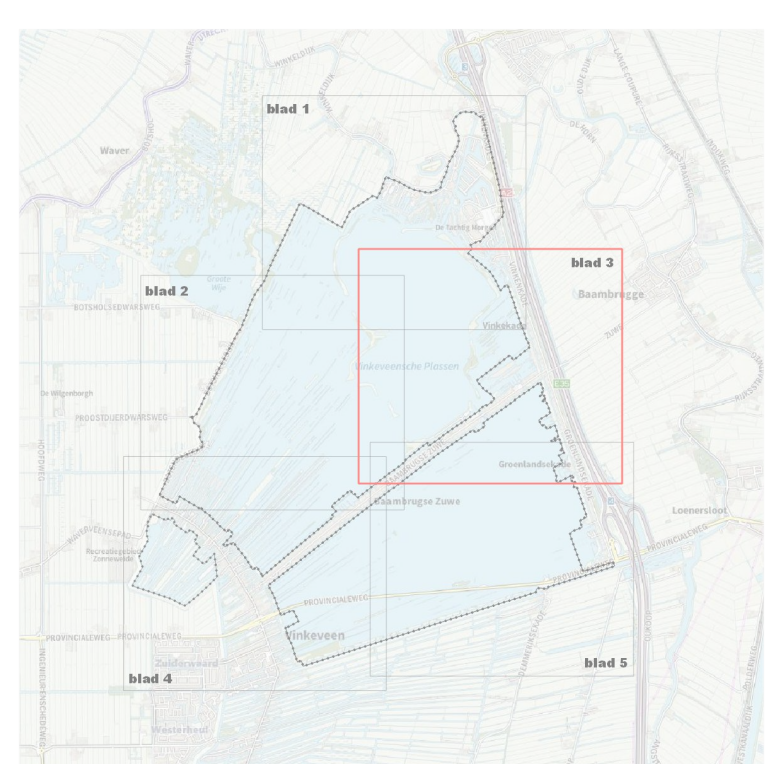

VERKLARINGEN

bestaande bebouwing, kadastrale- en topografische gegevens
BGT/BRK sept 2022

Vast te stellen

- OVERLEG
- TERZAKELIJK ONTWERP
- VASTGESTELD
- GEWILDIGD

Gemeente De Ronde Venen

Bijlage Bestemmingsplan 'Vinkeveense Plassen 2025'

Verkavelingskaart

IDN	NL.IMRO.073K.BP021Plassengebied-v001
WERKNR.	622.114.60
SCHAAL	1:2500
DATUM	dec 2024
GETEKEND	gi
FORMAT	1189*900
PROJECTNAF	
BESTAND	KUUPER_BP021Plassengebied-v001.dwg
BLAD	blad 3 van 5

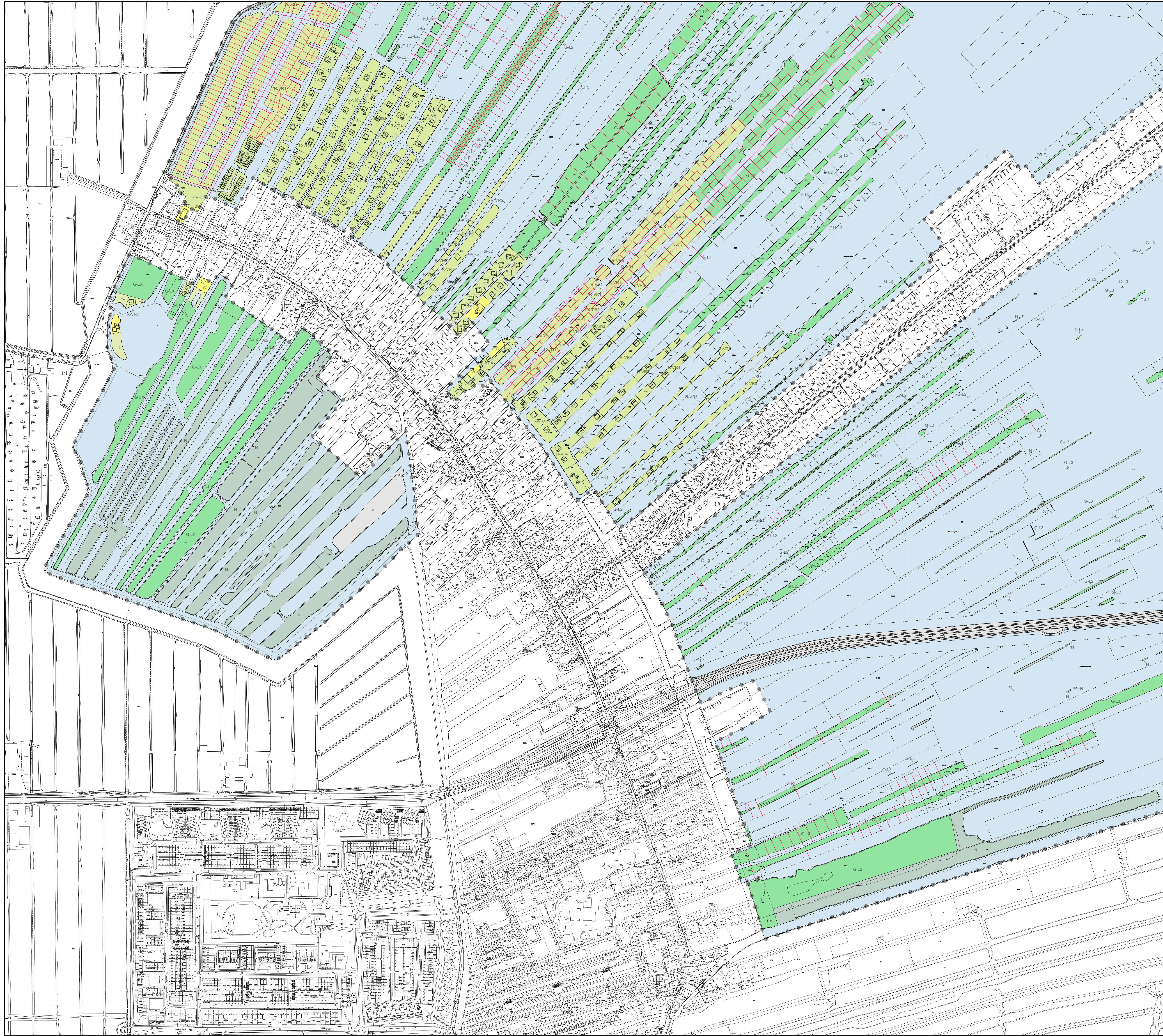

- Plangebied**
- Plangrens
- Enkelbestemmingen**
- Bedrijf - Nutvoorziening
 - Groen
 - G-LX Groen - Legakker X
 - G-LZ Groen - Legakker Z
 - G-L1 Groen - Legakker 1
 - G-L2 Groen - Legakker 2
 - G-L3 Groen - Legakker 3
 - N Natuur
 - R-DR1 Recreatie - Dagrecreatie dagrecreatieve voorziening (R-DR1)
 - R-DR2 Recreatie - Dagrecreatie jachthaven (R-DR2)
 - R-DR3 Recreatie - Dagrecreatie jachthaven, tevens horeca, kampeerterrein en recreatie-appartementen (R-DR3)
 - R-VR1 Recreatie - Verbijsrecreatie caravanpark (R-VR1)
 - R-VR2 Recreatie - Verbijsrecreatie kampeerterrein (R-VR2)
 - R-VR3 Recreatie - Verbijsrecreatie recreatie-appartement (R-VR3)
 - R-VR4 Recreatie - Verbijsrecreatie recreatiewoning (R-VR4)
 - R-VR5 Recreatie - Verbijsrecreatie landdeel recreatie-arkigtaats (R-VR5)
 - R-VR6 Recreatie - Recreatiepark Buitenborgh (R-VR6)
 - TL Tuin - Landschappelijk
 - V Verkeer
 - WA Water
 - W Wonen

"Iedere legakker met een eigen kadastraal perceel is in principe één kavel. Met de zwarte stippellijn worden de kadastrale percelen aangegeven. Op sommige plekken is een kadastraal perceel gesplitst, waardoor deze uit meerdere kavels kan bestaan. Indien dit het geval is, is met rode afscheidingsstreepjes (waar dit van toepassing is) een kadastraal perceel in meerdere kavels verdeeld.

Als op de verbeelding bij het bestemmingsplan een legakker/kadastraal perceel is gesplitst met rode afscheidingsstreepjes, dan heeft elke individuele (afgesplitste) kavel bouw- en gebruiksmogelijkheden conform de regels in het bestemmingsplan."

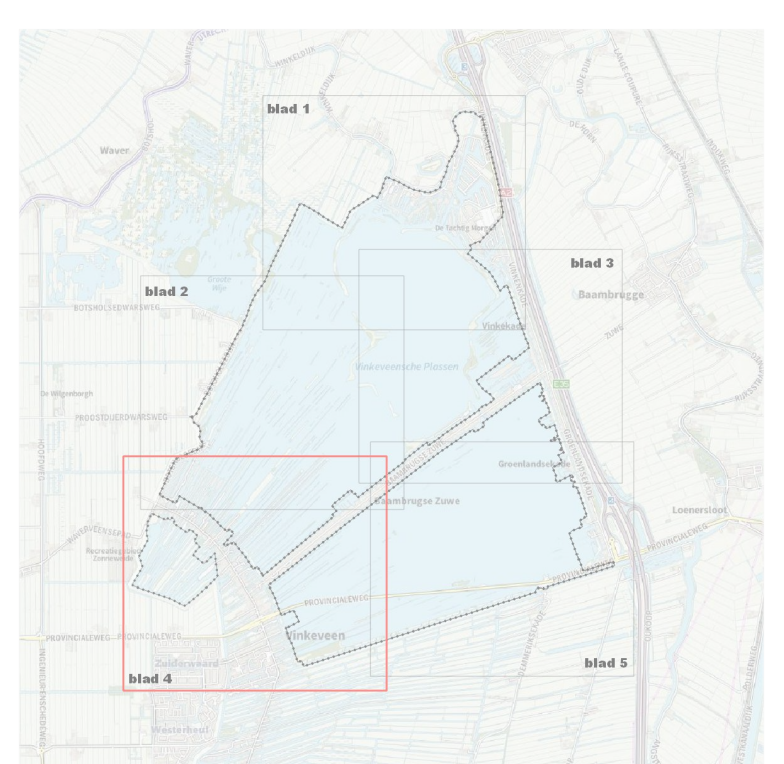

VERKLARINGEN

bestaande bebouwing, kadastrale- en topografische gegevens
BGT/BRK sept 2022

Vast te stellen

- OVERLEG
- TERZAKELIJK ONTWORPEN
- VASTGESTELD
- GEWILDIGD

Gemeente De Ronde Venen

Bijlage Bestemmingsplan 'Vinkeveense Plassen 2025'

Verkavelingskaart

IDN	NL.IMRO.073K.BP021Plassengebied-v001
WERKNR	622.114.60
SCHAAL	1:2500
DATUM	dec 2024
GETEKEND	gi
FORMAT	1189*900
PROJECTNAF	10201-1001-Plassengebied
BESTAND	VERKAVELINGSKAART
BLAD	blad 4 van 5

Planmateriaal: Ontwerp, Stedenbouw, Architectuur, Landschap BV
City & Region Planning, Urban Design, Architecture, Landscapes

Projectadres: Postbus 13042 3004 HA Rotterdam
Benoemden: Van Nieuweg 3042 3044 GC Rotterdam
Telefoon: 010-430.0019
E-mail: info@kuijper.nl
Internet: www.kuijper.nl



DATUM PLOT: 6-10-2024
USP: Overname