

## Rapport

---

Projectnummer: 370522

Referentienummer: SWNL0277910

Datum: 10-06-2021

---

## De Groote Wielen Noordoosthoek

Akoestisch onderzoek weg- en industrielawaai

Definitief

Opdrachtgever:  
Gemeente 's-Hertogenbosch  
Postbus 12345  
5200 GZ 's-Hertogenbosch

## Verantwoording

Titel De Groote Wielen Noordoosthoek  
Subtitel Akoestisch onderzoek weg- en industrielawaai  
Projectnummer 370522  
Referentienummer SWNL0277910  
Revisie 1.0  
Datum 10-06-2021

Auteur Gertjan Blaas  
E-mailadres gertjan.blaas@sweco.nl

Gecontroleerd door Rob Cornelis  
Paraaf gecontroleerd 

Goedgekeurd door Rob Cornelis  
Paraaf goedgekeurd 

## Inhoudsopgave

<b>1</b>	<b>Inleiding</b> .....	<b>4</b>
1.1	Aanleiding .....	4
1.2	Ligging en beschrijving plangebied .....	4
1.3	Voorgenomen ingreep .....	4
<b>2</b>	<b>Wettelijk kader</b> .....	<b>6</b>
2.1	Wegverkeerslawaaï .....	6
2.2	Ontheffingsprocedure .....	8
2.3	Gemeentelijk geluidbeleid .....	8
2.4	Cumulatie .....	8
2.5	Industrielawaai .....	9
2.5.1	Ruimtelijke ordening .....	10
2.5.2	Activiteitenbesluit .....	11
2.5.3	Indirecte hinder .....	12
<b>3</b>	<b>Uitgangspunten</b> .....	<b>13</b>
3.1	Industrielawaai .....	13
3.2	Wegverkeerslawaaï .....	13
3.3	Rekenmethode en modellering .....	13
<b>4</b>	<b>Resultaten</b> .....	<b>14</b>
4.1	Industrielawaai .....	14
4.2	Geluidsbelasting vanwege verkeer op de N625 (Hustenweg) .....	15
4.3	Geluidsbelasting vanwege verkeer op de Empelsehoefweg .....	16
4.4	Geluidsbelasting vanwege verkeer op de Rosmalensedijk .....	17
4.5	Gecumuleerde geluidsbelasting vanwege alle verkeer .....	18
<b>5</b>	<b>Gezondheid</b> .....	<b>19</b>
5.1	Gezondheidseffecten geluid .....	19
5.2	Beoordelingscriteria .....	19
5.2.1	Milieugezondheidskwaliteit .....	19
5.3	Toetsingskader .....	19
5.4	GES-score wegverkeer en geluid .....	20
5.5	Uitgangspunten .....	21
5.6	Resultaten .....	21
5.7	Conclusie .....	21
<b>6</b>	<b>Conclusie</b> .....	<b>22</b>
Bijlage 1	Rekenresultaten	
Bijlage 2	Geluidcontouren GES	

## 1 Inleiding

### 1.1 Aanleiding

In de woonwijk De Grote Wielen ten noorden van Rosmalen, gelegen in de gemeente 's-Hertogenbosch, ligt het deelgebied 'de Noordoosthoek'. Het gebied is gereserveerd voor verdere uitbreiding van de woonwijk. Om de realisatie van de woonwijk mogelijk te maken dient het bestemmingsplan te worden herzien. Sweco Nederland B.V. is gevraagd een akoestisch onderzoek uit te voeren, waarbij de geluidbelasting van omliggende wegen binnen het plangebied inzichtelijk gemaakt wordt. Omdat nog geen exacte invulling van het plangebied bekend is, is geen maatregelonderzoek uitgevoerd. Het project wordt uitgevoerd onder de Crisis- en herstelweg (Chw), in het bestemmingsplan worden algemene hogere waarden vastgesteld op basis van de contouren. Bij een verdere uitwerking in het kader van een omgevingsvergunning is nog gedetailleerd onderzoek vereist.

### 1.2 Ligging en beschrijving plangebied

De Noordoosthoek is ruim 93 hectare groot en momenteel agrarisch bestemd. De noordzijde van het plangebied wordt begrensd door de Hustenweg (N625) en de Empelsehoefweg, de westzijde door de woonwijken Centrum en Lanen. En aan de zuidzijde door de Grote Wielenplas. Aan de oostzijde grenst het plan aan agrarisch gebied. Ook is er een gronddepot (voor de bouw van het Centrum en de Lanen) aanwezig. Het plangebied ligt in een open en grootschalig poldergebied, dat strak en rationeel is verkaveld. Ten oosten en deels in het plangebied ligt de waterloop 'De Hoefgraaf'. De ligging van het plangebied is weergegeven in figuur 1.1.



*Figuur 1-1 Globale ligging van het plangebied (rood omkaderd)*

### 1.3 Voorgenomen ingreep

De Noordoosthoek zal een optelsom van projecten zijn, door de verschillende marktpartijen die in dit gebied woningen gaan ontwikkelen. Het proces hiervan is open en kent geen vooropgestelde blauwdruk. Dit betekent dat gewerkt wordt met kaders, waarbinnen de projecten ontwikkeld kunnen worden.



Het resultaat is een bestemmingsplan dat ruimte biedt, tenzij dit moet worden ingeperkt vanwege, bijvoorbeeld, milieuwetgeving. Het is derhalve nog niet op voorhand duidelijk wat precies wordt ontwikkeld en waar.

Daarbij bestaan tevens de plannen om de Hoefgraaf, die midden door het plangebied loopt, zodanig te verleggen dat deze om het plangebied en de te realiseren woonwijk heen loopt en om één of meerdere recreatiestranden aan te leggen aan de noordelijke oever van de Groote Wielen plas, ten zuiden van het plangebied.

## 2 Wettelijk kader

### 2.1 Wegverkeerslawaai

Vanuit de Wet geluidhinder (Wgh) is akoestisch onderzoek verplicht voor nieuwe aanleg van wegen, wijziging van bestaande wegen die zoneplichtig zijn en het realiseren van geluidsgevoelige bestemmingen in de geluidszone van bestaande wegen. Iedere zoneplichtige weg heeft een geluidszone aan weerszijden van de weg, waarvan de breedte afhankelijk is van het aantal rijstroken en de ligging van de weg in stedelijk of buitenstedelijk gebied.

De zonebreedte wordt gerekend vanaf de as van de weg, waarbij op- en afritten worden meegerekend. De zonebreedtes zijn opgenomen in tabel 2-1.

Indien binnen het plangebied geluidsgevoelige bestemmingen worden gerealiseerd en deze binnen de geluidszone vallen, moet de optredende geluidsbelasting worden getoetst aan de grenswaarden uit de Wet geluidhinder.

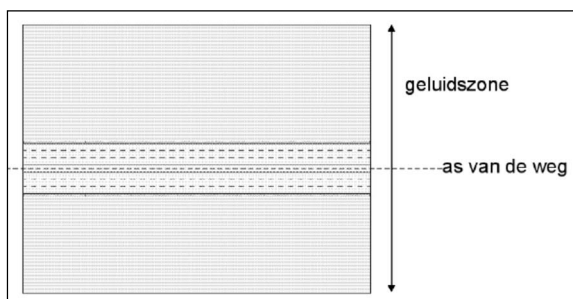

Figuur 2-1 De onderzoekzone langs een weg

Tabel 2-1 Geluidszones langs wegen

Aantal rijstroken	Geluidszone	
	Binnenstedelijk gebied	Buitenstedelijk gebied
1 of 2	200 meter	250 meter
3 of 4	350 meter	400 meter
5 of meer	350 meter	600 meter

Volgens de huidige wetgeving geldt geen zone voor wegen met een maximum snelheid van 30 km/uur. Hierdoor is het geluid van deze wegen uitgesloten van de verplichte toetsing aan de wettelijke grenswaarden. In het kader van een goede ruimtelijk ordening worden deze wegen vaak wel onderzocht.

Voor woningen gelegen binnen een geluidszone is in de Wet geluidhinder een ten hoogste toelaatbare geluidsbelasting op de gevel bepaald van 48 dB ( $L_{den}$ ). In de Wet geluidhinder wordt onderscheid gemaakt tussen nieuwe en bestaande situaties. Er is sprake van een nieuwe situatie als een bestemmingsplan wordt opgesteld of herzien ten behoeve van de bouw van geluidsgevoelige bestemmingen of de aanleg van een weg. De in de Wet geluidhinder genoemde ten hoogste toelaatbare geluidsbelasting moet dan getoetst worden. Van een bestaande situatie is sprake als de geluidsgevoelige bestemmingen al bestonden voor 1 januari 2007 en de geluidsbelasting destijds hoog was. In dit geval is sprake van een nieuwe situatie voor de te realiseren weg. In tabel 2-2 zijn de grenswaarden van de ten hoogste toelaatbare geluidsbelasting op de gevel van de woningen gegeven.

**Tabel 2-2 Grenswaarden geluidsbelasting**

<b>Normering</b>	<b>Regime nieuwe woningen bij bestaande weg</b>	<b>Regime nieuwe woningen bij nieuwe weg</b>
Ten hoogst toelaatbare geluidsbelasting	48 dB (art. 82.1)	48 dB (art. 82.1)
Maximale ontheffing (buitenstedelijk)	53 dB (art. 83.1)	53 dB (art. 82.1)
Maximale ontheffing (stedelijk)	63 dB (art. 83.2)	58 dB (art. 82.1)

Het college van burgemeester en wethouders (B&W) kan onder voorwaarden een toelaatbare geluidsbelasting van de gevel toelaten, in dit geval tot maximaal 53 dB voor buitenstedelijke situaties en 63 dB voor binnenstedelijke situaties. Ontheffing op de ten hoogste toelaatbare geluidsbelasting van 48 dB wordt alleen verleend als maatregelen ter vermindering van de geluidsbelasting onvoldoende doeltreffend blijken te zijn, dan wel overwegende bezwaren ontmoeten van financiële, stedenbouwkundige, verkeerskundige of landschappelijke aard. Tevens dient de locatie in aanmerking te komen voor ontheffing volgens het lokaal geluidbeleid.

Voordat tot toetsing wordt overgegaan, dient volgens artikel 3.4 van het Reken- en meetvoorschrift geluid 2012 (RMG 2012) een aftrek toegepast te worden op de berekende geluidsbelastingen ter plaatse van de gevel van woningen of van andere geluidgevoelige gebouwen of aan de grens van geluidgevoelige terreinen.

- Tot inwerkingtreding van de zogeheten 'Omgevingswet' geldt het volgende:
  - 3 dB voor wegen waarvoor een representatief te achten snelheid van lichte motorvoertuigen geldt van 70 kilometer per uur of meer en de geluidsbelasting zonder toepassing van artikel 110g van de Wet geluidhinder 56 dB is;
  - 4 dB voor wegen waarvoor een representatief te achten snelheid van lichte motorvoertuigen geldt van 70 kilometer per uur of meer en de geluidsbelasting zonder toepassing van artikel 110g van de Wet geluidhinder 57 dB is;
  - 2 dB voor wegen waarvoor een representatief te achten snelheid van lichte motorvoertuigen geldt van 70 kilometer per uur of meer en de geluidsbelasting zonder toepassing van artikel 110g van de Wet geluidhinder geen 56 of 57 dB is;
  - 5 dB voor overige wegen.
- Na inwerkingtreding van de Omgevingswet geldt het volgende:
  - 2 dB voor wegen waarvoor een representatief te achten snelheid van lichte motorvoertuigen geldt van 70 kilometer per uur of meer;
  - 5 dB voor overige wegen.

Onder de geluidsbelasting vanwege een weg wordt volgens artikel 1 uit de Wet geluidhinder verstaan de energetisch gemiddelde geluidsniveaus van de verschillende etmaalperioden (dag, avond en nacht) samengevoegd tot één getal, te weten  $L_{den}$  in dB.

Het energetisch gemiddelde geluidsniveau ten gevolge van een weg wordt bepaald over de volgende drie waarden:

- De toetsingswaarde over de dagperiode van 07:00 uur tot 19:00 uur.
- De met 5 dB verhoogde toetsingswaarde over de avondperiode van 19:00 uur tot 23:00 uur.
- De met 10 dB verhoogde toetsingswaarde over de nachtperiode van 23:00 uur tot 07:00 uur.

In het Reken- en meetvoorschrift geluid 2012 is bepaald hoe afronding van geluidsbelastingen dient plaats te vinden. De geluidsbelastingen worden in principe berekend op twee cijfers achter de komma. Vervolgens wordt er afgerond volgens de reguliere ISO-afrondingsregels. Dit houdt in dat afgerond wordt naar het dichtstbijzijnde gehele getal: 1,49 dB wordt afgerond naar 1 dB en 1,50 dB wordt afgerond naar 2 dB.

## 2.2 Ontheffingsprocedure

Wanneer maatregelen onvoldoende doeltreffend zijn of stuiten op overwegende bezwaren van stedenbouwkundige, verkeerskundige, landschappelijke of financiële aard, kan ontheffing van de ten hoogste toelaatbare geluidsbelasting worden verzocht.

Voor het verkrijgen van een hogere grenswaarde dan de ten hoogste toelaatbare geluidsbelasting dient de procedure gevolgd te worden zoals omschreven is in het 'Besluit geluidhinder' (Bgh). Eén van de aspecten hierbij is een ter visielegging van de akoestische rapportage.

Gekoppeld aan een hogere grenswaarde is toetsing van de gevelwering vereist in verband met het maximale binnenniveau. Het binnenniveau mag de maximale waarde van 33 dB niet overschrijden. De eventuele toetsing van dit binnenniveau is niet in dit onderzoek beschouwd en hoeft pas plaats te vinden bij de aanvraag om een bouwvergunning.

## 2.3 Gemeentelijk geluidbeleid

De gemeente 's-Hertogenbosch heeft in augustus 2010 een Nota Hogere Grenswaarden Geluid voor de gemeente 's-Hertogenbosch vastgesteld. Indien geluidgevoelige bestemmingen gerealiseerd worden, dient nagegaan te worden of de locatie voor ontheffing in aanmerking volgens de Nota Hogere Grenswaarden.

Voor ieder gebied is in het geluidbeleid voor de thema's verkeer en bedrijven een passende geluidskwaliteit opgenomen. De geluidskwaliteit (figuur 2-2) geeft aan wat de ambitie is voor een gebied. Voor het centrum, buiten centrum, groen stedelijk en dorps landelijk is dat de categorie redelijk rustig.

Geluidsklasse	VL (dB)	Gebiedtyperingen	Geluidsklasse (ambitie)	Geluidsklasse* (bovengrens)
Zeer rustig	≤ 38	centrum	Redelijk rustig	Zeer onrustig
Rustig		Buiten centrum	Redelijk rustig	Onrustig
Redelijk rustig	43	Groen stedelijk	Redelijk rustig	Onrustig
Onrustig	48	Dorps landelijk	Redelijk rustig	Rustig
Zeer onrustig		Agrarisch	Rustig	Onrustig
Lawaaiig	53	Natuurgebied	Zeer rustig	Zeer onrustig 1'
Zeer lawaaiig	58	Stromingszone	Onrustig	Rustig
	63	Bedrijventerreinen	Onrustig	Lawaaiig
	> 63	Gezoneerde industrieterreinen	Onrustig	Lawaaiig

Figuur 2-2 Geluidskwaliteit (links) en ambitieniveau (rechts) uit Gebiedgericht Geluidbeleid Den Bosch (3-6-2009)

## 2.4 Cumulatie

In de Wet geluidhinder is geregeld dat wanneer hogere grenswaarden worden verleend, in een aantal gevallen onderzoek dient plaats te vinden naar cumulatie van verschillende bronnen. Het betreft hierbij onderzoek dat dient te worden uitgevoerd ter plaatse van de geluidsgevoelige bestemmingen (waarvoor een hogere waarde wordt vastgesteld), die in meerdere geluidzones in de zin van de Wet geluidhinder gelegen zijn. Tevens dient er sprake te zijn van overschrijding van de hoogste toelaatbare geluidsbelasting ten gevolge van de betreffende bron in het toekomstig maatgevende jaar.

Artikel 110f (Wgh) stelt dat indien er sprake is van bovenstaande, onderzoek naar samenloop vereist is en dat hierbij aangegeven dient te worden op welke wijze hiermee rekening is gehouden bij de te treffen maatregelen. In het zesde lid van artikel 110a wordt aangegeven dat B&W slechts hogere waarden vast kunnen stellen, wanneer de gecumuleerde geluidsbelasting niet leidt tot een naar hun oordeel onacceptabele geluidsbelasting.

Opgemerkt wordt dat in de Wet geluidhinder geen grenswaarden voor de gecumuleerde geluidsbelasting worden gegeven, één en ander is derhalve ter beoordeling van het bevoegd gezag. Om toch een uitspraak te kunnen doen over het complete akoestisch woon- en leefklimaat, wordt aansluiting gezocht bij de cumulatiemethode zoals gegeven in hoofdstuk 2 van bijlage 1 van het Reken- en meetvoorschrift geluid 2012. Bij deze cumulatiemethode wordt rekening gehouden met de hinderervaring bij blootstelling aan diverse soorten geluidsbronnen. Alle relevante bronnen worden omgerekend naar een equivalent geluidsniveau<sup>1</sup> ( $L^*$ ) dat zou worden ervaren, indien veroorzaakt door wegverkeer. Vervolgens worden alle equivalente niveaus energetisch gesommeerd tot  $L_{CUM}$ . Beoordeling kan plaatsvinden aan de wettelijke grenswaarden voor wegverkeerslawaaï of, na omrekening, aan de grenswaarden voor elke andere bronsoort. Het RMG 2012 merkt hierbij wel op dat de in de Wet geluidhinder gestelde normen gesteld zijn voor toetsing van een bron afzonderlijk en daardoor slechts een vergelijking plaats kan vinden. Letterlijke toepassing van de normen is daarbij niet aan de orde.

Voor de beoordeling van de kwaliteit van de akoestische omgeving kan gebruik gemaakt worden van tabel 2-3. Ter indicatie is in de tabel ook een omschrijving opgenomen waarop de specifieke geluidsniveaus worden waargenomen. Deze is afkomstig uit de Handreiking Industrielawaai & Vergunningverlening 1998.

**Tabel 2-3 Classificatie van de kwaliteit van de akoestische omgeving**

Gecumuleerd $L_{CUM}$ [dB]	Classificatie milieukwaliteit	Perceptie (cf. Handreiking IL&V)
< 50	Goed	'Rustig'
50 – 55	Redelijk	'Hoorbaar'
55 – 60	Matig	'Rumoerig, druk'
60 – 65	Tamelijk slecht	'Lawaaïg'
65 – 70	Slecht	'Zeer lawaaïg'
> 70	Zeer slecht	'Zeer lawaaïg'

## 2.5 Industrielawaai

Bij het inpassen van nieuwe ruimtelijke ontwikkelingen dient men met de bestaande situatie rekening te houden. In dit geval is er sprake van bestaande woningen en bedrijven. Het wettelijk kader splitst zich uiteen in een kader met betrekking tot Ruimtelijke Ordening en een Milieukader. Beide aspecten moeten in de bestemmingsplanprocedure onderzocht worden.

<sup>1</sup> Bepaling equivalente niveaus:

Railverkeer:	$L^*_{RL}$	$= 0,95 \times L_{RL} - 1,40$
Luchtvaart:	$L^*_{LL}$	$= 0,98 \times L_{LL} + 7,03$
Industrie:	$L^*_{IL}$	$= 1,00 \times L_{IL} + 1,00$
Wegverkeer:	$L^*_{VL}$	$= 1,00 \times L_{VL} + 0,00$

### 2.5.1 Ruimtelijke ordening

Voor de ruimtelijke ordening kan in eerste instantie worden uitgegaan van de richtafstanden zoals genoemd in de publicatie 'Bedrijven en milieuzonering' van de Vereniging Nederlandse Gemeenten (2009). Op basis van een categorie-indeling van bedrijfstypen worden hierin richtafstanden gegeven voor diverse milieuaspecten, waaronder 'geluid'. Indien deze in acht worden genomen, kan gesteld worden dat ter plaatse van de nieuw te realiseren woningen sprake is van een (akoestisch gezien) acceptabel woon- en leefklimaat en dat de betreffende bedrijven niet beperkt worden in hun bedrijfsactiviteiten.

Bij het stellen van de richtafstanden wordt onderscheid gemaakt in twee gebiedstyperingen, te weten een 'rustige woonwijk met weinig verkeer' en een 'gemengd gebied'. Indien sprake is van een gemengd gebied, kunnen de richtafstanden in algemene zin met één afstandsstap worden gereduceerd. Zie tabel 2-4.

<b>Omgevingstype rustige woonwijk</b>	<b>Omgevingstype gemengd gebied</b>
Een rustige woonwijk is ingericht volgens het principe van functiescheiding. Afgezien van wijkgebonden voorzieningen komen vrijwel geen andere functies (zoals bedrijven of kantoren) voor. Langs de randen, in de overgang naar mogelijke bedrijfsfuncties, is weinig verstoring door verkeer.	Een gemengd gebied is een gebied met een matige tot sterke functiemenging. Direct naast woningen komen andere functies voor, zoals winkels, horeca en kleine bedrijven. Ook lintbebouwing in het buitengebied met overwegend agrarische en andere bedrijvigheid kan als gemengd gebied worden beschouwd.

**Tabel 2-4 Richtafstanden en omgevingstype**

Milieucategorie	Richtafstand [m]	
	Rustige woonwijk	Gemengd gebied
1	10	0
2	30	10
3.1 / 3.2	50 / 100	30 / 50
4.1 / 4.2	200 / 300	100 / 200
5.1 / 5.2 / 5.3	500 / 700 / 1.000	300 / 500 / 700
6	1.500	1.000

In de directe omgeving ligt één bestaand bedrijf. Het gaat hierbij over Handelsonderneming Swanenberg (milieucategorie 3.1).

Binnen het plangebied worden tevens twee scholen mogelijk gemaakt (milieucategorie 2).

Er dient te worden opgemerkt dat bovengenoemde publicatie geen wetgeving bevat, echter gelet op jurisprudentie wel als 'harde eis' kan worden gezien. Echter, uit uitspraken van de Raad van State kan worden geconcludeerd dat, mits gemotiveerd, afgeweken kan worden van de VNG-richtafstanden.

De motivatie kan hierbij bestaan uit het feit dat vergunningsvoorschriften wellicht strenger zijn dan de richtafstanden of dat sprake is van een werkelijke geluidsuitstraling die een kortere afstand rechtvaardigt. In het laatste geval dient één en ander met een akoestisch onderzoek te worden onderbouwd. Hierbij kunnen de toetsingswaarden uit de VNG-publicatie gehanteerd worden, zoals gegeven in tabel 2-5.

**Tabel 2-5 Geluidsnormen volgens VNG-richtlijnen**

	7:00 - 19:00 uur	19:00 - 23:00 uur	23:00 - 7:00 uur
L <sub>Ar,LT</sub> (rustige woonwijk, weinig verkeer)	45 dB(A)	40 dB(A)	35 dB(A)
L <sub>Ar,LT</sub> (gemengd gebied)*	50 dB(A)	45 dB(A)	40 dB(A)
L <sub>Amax</sub> (rustige woonwijk, weinig verkeer)	65 dB(A)	60 dB(A)	55 dB(A)
L <sub>Amax</sub> (gemengd gebied)*	70 dB(A)	65 dB(A)	60 dB(A)

### 2.5.2 Activiteitenbesluit

De inrichting valt onder de werkingssfeer van het Besluit algemene regels voor inrichtingen milieubeheer (Activiteitenbesluit). De standaardvoorschriften in het Activiteitenbesluit met betrekking tot geluid zijn omschreven in de artikelen 2.17 tot en met 2.22 en luiden, samengevat, als volgt:

#### Artikel 2.17

1. Voor het langtijdgemiddelde beoordelingsniveau (L<sub>Ar,LT</sub>) en het maximaal geluidsniveau (L<sub>Amax</sub>), veroorzaakt door de in de inrichting aanwezige installaties en toestellen, alsmede door de in de inrichting verrichte werkzaamheden en activiteiten en laad- en losactiviteiten voor en in de onmiddellijke nabijheid van de inrichting, geldt dat:
  - a. de niveaus op de in Tabel 2-66 genoemde plaatsen en tijdstippen niet meer bedragen dan de in die tabel aangegeven waarden;

**Tabel 2-6 Grenswaarden volgens artikel 2.17 uit het Activiteitenbesluit**

	7:00 – 19:00 uur	19:00 – 23:00 uur	23:00 – 7:00 uur
L <sub>Ar,LT</sub> op de gevel van woningen	50 dB(A)	45 dB(A)	40 dB(A)
L <sub>Ar,LT</sub> in in- of aanpandige woning	35 dB(A)	30 dB(A)	25 dB(A)
L <sub>Amax</sub> op de gevel van woningen	70 dB(A)	65 dB(A)	60 dB(A)
L <sub>Amax</sub> in in- of aanpandige woning	55 dB(A)	50 dB(A)	45 dB(A)

- b. de in de periode tussen 07:00 en 19:00 uur in tabel 2-3 opgenomen maximale geluidsniveaus (L<sub>Amax</sub>) niet van toepassing zijn op laad- en losactiviteiten;
- f. de waarden in in- en aanpandige gevoelige gebouwen, voor zover het woningen betreft gelden in geluidsgevoelige ruimten en verblijfsruimten.

#### Artikel 2.18

1. Bij het bepalen van de geluidsniveaus, bedoeld in de artikelen 2.17, 2.19 en 2.20, blijft buiten beschouwing:
  - a. het stemgeluid van personen op een onverwarmd en onoverdekt terrein, dat onderdeel is van de inrichting, tenzij dit terrein kan worden aangemerkt als een binnenterrein;
  - b. het stemgeluid van bezoekers op het open terrein van een inrichting voor sport- of recreatieactiviteiten;
2. Bij het bepalen van de geluidsniveaus, bedoeld in artikel 2.17 dan wel 2.20, wordt voor muziekgeluid geen bedrijfsduurcorrectie toegepast.
3. Bij het bepalen van het maximaal geluidsniveau (L<sub>Amax</sub>), bedoeld in artikel 2.17 blijft buiten beschouwing het geluid als gevolg van:
  - a. het komen en gaan van bezoekers bij inrichtingen waar uitsluitend of in hoofdzaak horeca-, sport- en recreatieactiviteiten plaatsvinden;
  - b. het verrichten in de open lucht van sportactiviteiten of activiteiten die hiermee in nauw verband staan.

#### Artikel 2.19 en 2.19a

Artikel 2.19 en 2.19a zijn niet van toepassing voor dit onderzoek.

**Artikel 2.20**

1. In afwijking van de waarden, bedoeld in de artikelen 2.17, 2.17a, 2.19 en 2.19a, kan het bevoegd gezag bij maatwerkvoorschrift andere waarden voor het langtijdgemiddeld beoordelingsniveau ( $L_{Ar,LT}$ ) en het maximaal geluidsniveau ( $L_{Amax}$ ) vaststellen.
2. Het bevoegd gezag kan slechts hogere waarden vaststellen dan de waarden, bedoeld in de artikelen 2.17, 2.17a, 2.19 en 2.19a, indien geluidgevoelige ruimten dan wel verblijfsruimten van gevoelige gebouwen, die zijn gelegen binnen de akoestische invloedssfeer van de inrichting, een etmaalwaarde van maximaal 35 dB(A) wordt gewaarborgd.
3. De in het tweede lid bedoelde etmaalwaarde is niet van toepassing indien de gebruiker van deze gevoelige gebouwen geen toestemming geeft voor het in redelijkheid uitvoeren of doen uitvoeren van geluidsmetingen.
4. Het bevoegd gezag kan maatwerkvoorschriften stellen over de plaats waar de waarden, bedoeld in de artikelen 2.17, 2.17a, 2.19 dan wel 2.19a, voor een inrichting gelden.
5. Het bevoegd gezag kan bij maatwerkvoorschrift bepalen welke technische voorzieningen in de inrichting worden aangebracht en welke gedragsregels in acht worden genomen teneinde aan geldende geluidsnormen te voldoen.

**2.5.3 Indirecte hinder**

Voor de beoordeling van indirecte hinder door wegverkeer wordt verwezen naar de circulaire 'Geluidshinder veroorzaakt door wegverkeer van en naar de inrichting' van het Ministerie van VROM van 29 februari 1996. Het equivalente geluidsniveau ( $L_{Aeq}$ ) ten gevolge van indirecte hinder, veroorzaakt door mobiele geluidsbronnen (wegverkeer) op weg naar en/of afkomstig van de inrichting en als zodanig akoestisch herkenbaar, mag op de gevel van woningen van derden bij voorkeur niet meer bedragen dan 50 dB(A) etmaalwaarde. Hogere waarden zijn slechts onder bepaalde voorwaarden toelaatbaar. De maximale grenswaarde bedraagt 65 dB(A).



## 3 Uitgangspunten

### 3.1 Industrielawaai

Voor Handelsonderneming Swanenburg is in het recente verleden akoestisch onderzoek uitgevoerd. Dit betreft 'Akoestisch onderzoek Industrielawaai Rosmalensedijk 10 te 's-Hertogenbosch' met nummer 15817 en datum 1 september 2017 door NIPA milieutechniek b.v. ([https://www.ruimtelijkeplannen.nl/documents/NL.IMRO.0796.0002408-1301/b\\_NL.IMRO.0796.0002408-1301\\_tb3.pdf](https://www.ruimtelijkeplannen.nl/documents/NL.IMRO.0796.0002408-1301/b_NL.IMRO.0796.0002408-1301_tb3.pdf)). Dit akoestisch onderzoek is als uitgangspunt gehanteerd voor de geluiduitstraling van dit bedrijf.

Voor de nieuwe scholen binnen het plangebied gaan we uit van de richtafstanden zoals beschreven in paragraaf 2.5.1.

### 3.2 Wegverkeerslawaai

Het plangebied ligt in de wettelijke zone van de N625, de Empelsehoefweg en de Rosmalensedijk. Daarnaast zijn er nieuwe inprickers op de N625 gepland. De exacte loop van deze inprickers evenals de stedenbouwkundige indeling is nog niet bekend. De wettelijk rijsnelheid van deze inprickers wordt 30 km/u en hebben daarom geen zone. In het kader van een goede ruimtelijk ordening is de geluidsbelasting ten gevolgen van de deze wegen toch bepaald.

Volgens de Wet geluidhinder moet de situatie in het planjaar tien jaar na wijziging van het bestemmingsplan getoetst worden. In dit geval is gekozen voor het hanteren van de verkeersgegevens voor het toetsingsjaar 2035. Hiervoor is door de gemeente 's-Hertogenbosch een prognose opgesteld. Alle gehanteerde verkeersgegevens zijn gegeven in bijlage 1.

### 3.3 Rekenmethode en modellering

De geluidsbelasting door wegverkeer is berekend conform de Standaard Rekenmethode II uit de bijlage 3 van het Reken- en meetvoorschrift geluid 2012. Hiervoor is gebruik gemaakt van het computermodel Geomilieu versie 2020.2.

In het model zijn de aanwezige bebouwing en de wegen ingevoerd. De gebouwgegevens (x,y,z-coördinaten) van de bestaande bebouwing zijn afkomstig uit de basis registratie gebouwen (BAG3D) van 15 juli 2015. Geluidbelastingen zijn bepaald met behulp van geluidcontouren op een immissiehoogte van 10,5 meter boven lokaal maaiveld. Dit komt overeen met de vierde bouwlaag van de nieuwbouw. Op korte afstand van de weg geeft deze rekenhoogte de hoogste geluidbelasting. Verder van de weg kan de bepalende hoogte veranderen, hier dient rekening mee gehouden te worden bij de uitwerking van de omgevingsvergunning.

In het programma is gerekend met een standaard bodemfactor van 1,0. Afwijkingen hiervan zijn door middel van bodemgebieden gedefinieerd. Dit is bijvoorbeeld het geval bij de verhardingen, wegen en het water (bodemfactor 0,0 - akoestisch hard). Het plangebied is voorzien van bodemfactor 0,5. De modelgegevens zijn terug te vinden in bijlage 1.

## 4 Resultaten

### 4.1 Industrielawaai

#### Rosmalensedijk 10

Aan de Rosmalensedijk 10 te 's-Hertogenbosch is hoveniers- en bestratingsmaterialenbedrijf 'Swanenberg handelsonderneming B.V.' gevestigd dat naar de aard van de bedrijfsactiviteiten onder milieucategorie 3.1 kan worden geschaard. Het bedrijf opereert tevens onder de naam 'Stone Base BV'. De hoofdactiviteiten van het bedrijf omvatten het leveren en inrichten van complete tuinen en het leveren van allerlei soorten bestratingsmaterialen.

Het plan betreft een woonwijk tegen de rand van het buitengebied. Voor deze omgeving gaan we daarom uit van het omgevingstype rustige woonwijk. De richtafstand waarmee rekening gehouden dient te worden bedraagt 50 meter. Indien deze in acht wordt genomen, kan gesteld worden dat ter plaatse van de nieuw te realiseren woningen sprake is van een (akoestisch gezien) acceptabel woon- en leefklimaat.

In 2017 is een akoestisch onderzoek uitgevoerd door NIPA milieutechniek b.v. Hierin is berekend dat de geluidbelasting ter plaatse van het plangebied in de dagperiode ten hoogste 47 dB(A) en in de nachtperiode 26 dB(A) bedraagt. Met piekniveaus van 53 respectievelijk 55 dB(A) en een equivalente geluidniveau ten gevolge van indirecte hinder van 22 respectievelijk 10 dB(A). Dit ter plaatse van toetspunt 7 in onderstaande figuur. Dit toetspunt is gelegen op circa 30 meter afstand van de weg. Binnen deze zone wordt geen woningbouw gepland. Er kan dus gesteld worden dat indien op dit toetspunt voldaan wordt aan de voorschriften, er binnen het plangebied eveneens aan voldaan zal worden. Omdat aan alle vigerende voorschriften wordt voldaan, kan geconcludeerd worden dat dit bedrijf geen beperkingen geeft voor het plangebied. Er is binnen het plangebied sprake van een acceptabel woon- en leefklimaat als de richtafstand van 50 meter wordt aangehouden. Tevens vormt de ontwikkeling van het plan dan geen beperking voor de activiteiten van het bedrijf.

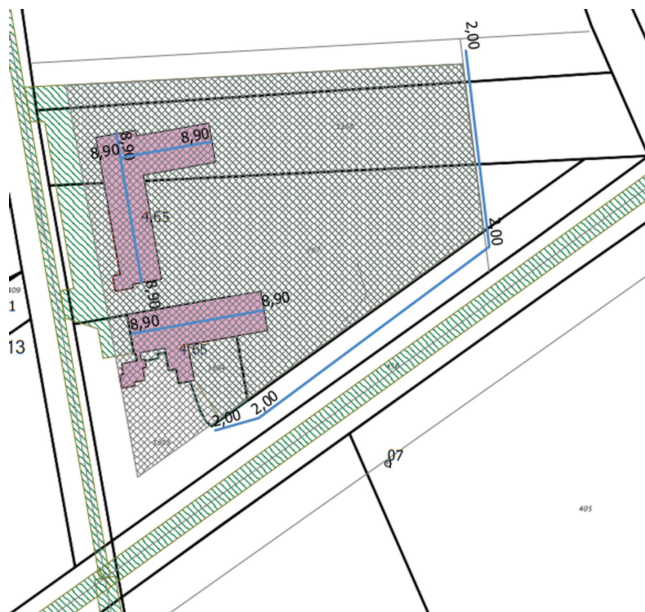

Figuur 4-1 Situatie Swanenberg handelsonderneming B.V. en toetspunt 7 ter plaats van het plan gebied

Nieuwe scholen binnen het plangebied

Binnen het plangebied worden twee scholen mogelijk gemaakt. Een school heeft milieucategorie 2. Het plan betreft een woonwijk aan de rand van het buitengebied. Voor deze omgeving kunnen we daarom uitgaan van omgevingstype rustige woonwijk. De richtafstand waarmee rekening gehouden dient te worden bedraagt 30 meter. Indien deze in acht worden genomen, kan gesteld worden dat ter plaatse van de nieuw te realiseren woningen sprake is van een (akoestisch gezien) acceptabel woon- en leefklimaat en dat de scholen niet beperkt zullen worden in hun bedrijfsactiviteiten.

**4.2 Geluidsbelasting vanwege verkeer op de N625 (Hustenweg)**

De geluidbelasting binnen het plangebied ten gevolge van verkeer over de N625 is in onderstaande figuur weergegeven. De resultaten zijn weergegeven inclusief aftrek conform artikel 3.4 uit het RMG 2012. De optredende geluidsbelasting overschrijdt in een deel van het plangebied de ten hoogste toelaatbare waarde van  $L_{den}$  48 dB uit de Wet geluidhinder.

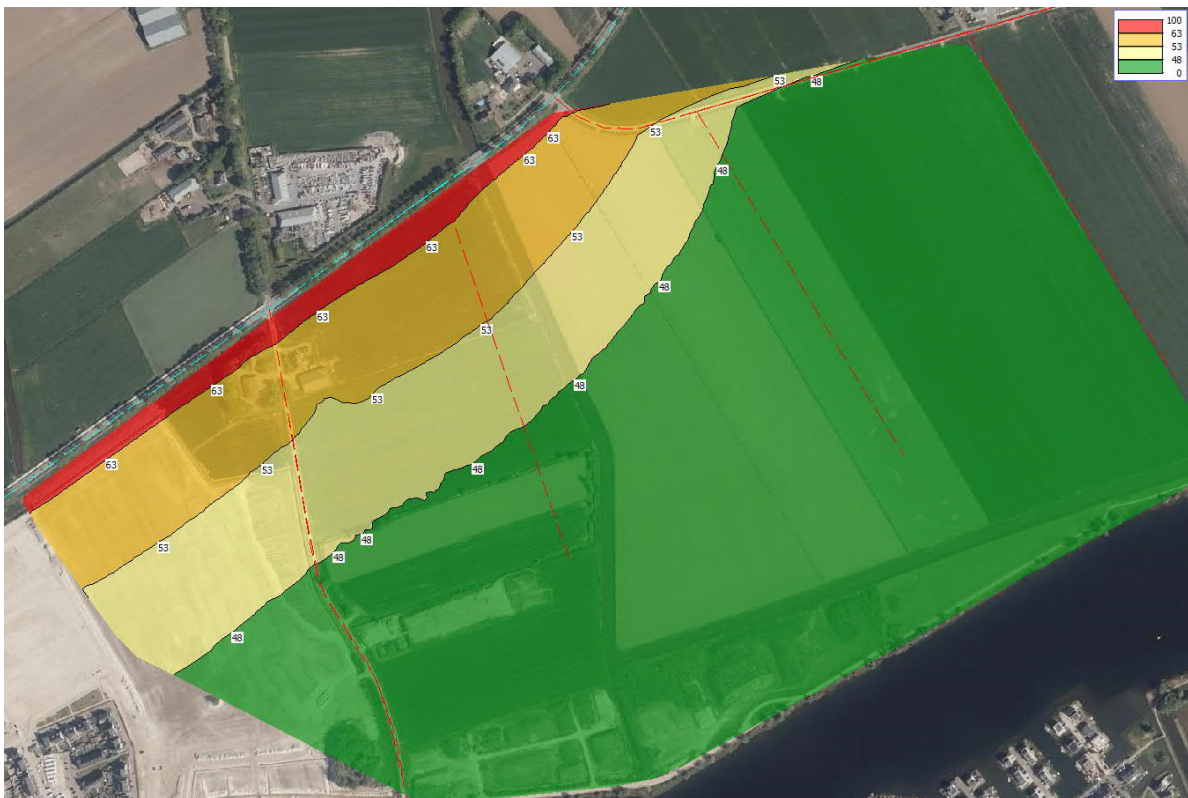

Figuur 4-2 Geluidbelasting ten gevolge van N625

De invulling van het plangebied is nog niet bekend. Met het vaststellen van het bestemmingsplan worden de geluidcontouren vastgesteld als hogere waarden. Bij het uitwerken van een omgevingsvergunning moet aangetoond worden dat voldaan kan worden aan de criteria die zijn opgenomen in de regels van het bestemmingsplan. Daarbij is een afweging van bron- en/of overdrachtsmaatregelen een van de onderdelen. Realisatie van geluidgevoelige bestemmingen binnen de 63 dB contour is, zonder bron- of overdrachtsmaatregel, enkel mogelijk bij toepassing van bijzondere voorzieningen (bijvoorbeeld 'dove gevels').

Door de eerstelijns bebouwing langs de Hustenweg eerst te ontwikkelen zullen de geluidcontouren minder ver in het plangebied vallen en zijn voor minder woningen maatregelen noodzakelijk.

### 4.3 Geluidsbelasting vanwege verkeer op de Empelsehoefweg

De geluidbelasting binnen het plangebied ten gevolge van verkeer over de Empelsehoefweg is in onderstaande figuur weergegeven. De resultaten zijn weergegeven inclusief aftrek conform artikel 3.4 uit het RMG 2012. De optredende geluidsbelasting overschrijdt in een deel van het plangebied de ten hoogste toelaatbare waarde van  $L_{den}$  48 dB uit de Wet geluidhinder.



*Figuur 4-2 Geluidbelasting vanwege de Empelsehoefweg*

De invulling van het plangebied is nog niet bekend. Met het vaststellen van het bestemmingsplan worden de geluidcontouren vastgesteld als hogere waarden. Bij het uitwerken van een omgevingsvergunning moet aangetoond worden dat voldaan kan worden aan de criteria die zijn opgenomen in de regels van het bestemmingsplan. Daarbij is een afweging van bron- en/of overdrachtsmaatregelen een van de onderdelen.

Door de eerstelijns bebouwing langs de Empelsehoefweg eerst te ontwikkelen zullen de geluidcontouren minder ver in het plangebied vallen en zijn voor minder woningen maatregelen noodzakelijk.



#### 4.4 Geluidsbelasting vanwege verkeer op de Rosmalensedijk

De geluidbelasting binnen het plangebied ten gevolge van verkeer over de Rosmalensedijk is in onderstaande figuur weergegeven. De resultaten zijn weergegeven inclusief aftrek conform artikel 3.4 uit het RMG 2012. De optredende geluidsbelasting overschrijdt in een deel van het plangebied de ten hoogste toelaatbare waarde van  $L_{den}$  48 dB uit de Wet geluidhinder.



*Figuur 4-3 Geluidbelasting vanwege de Rosmalensedijk*

De invulling van het plangebied is nog niet bekend. Met het vaststellen van het bestemmingsplan worden de geluidcontouren vastgesteld als hogere waarden. Bij het uitwerken van een omgevingsvergunning moet aangetoond worden dat voldaan kan worden aan de criteria die zijn opgenomen in de regels van het bestemmingsplan. Daarbij is een afweging van bron- en/of overdrachtsmaatregelen een van de onderdelen.

Door de eerstelijns bebouwing langs de Rosmalensedijk eerst te ontwikkelen zullen de geluidcontouren minder ver in het plangebied vallen en zijn voor minder woningen maatregelen noodzakelijk.

#### 4.5 Gecumuleerde geluidsbelasting vanwege alle verkeer

De geluidbelasting binnen het plangebied ten gevolge van verkeer over alle omliggende wegen is in onderstaande figuur weergegeven. Hierbij zijn niet alleen de volgens de Wet geluidhinder gezoneerde wegen betrokken, maar ook de wegen waarop een maximumsnelheid geldt van 30 km/u (zoals de nieuwe toegangswegen tot de nieuwe wijk). De resultaten zijn weergegeven exclusief aftrek conform artikel 3.4 uit het RMG 2012.

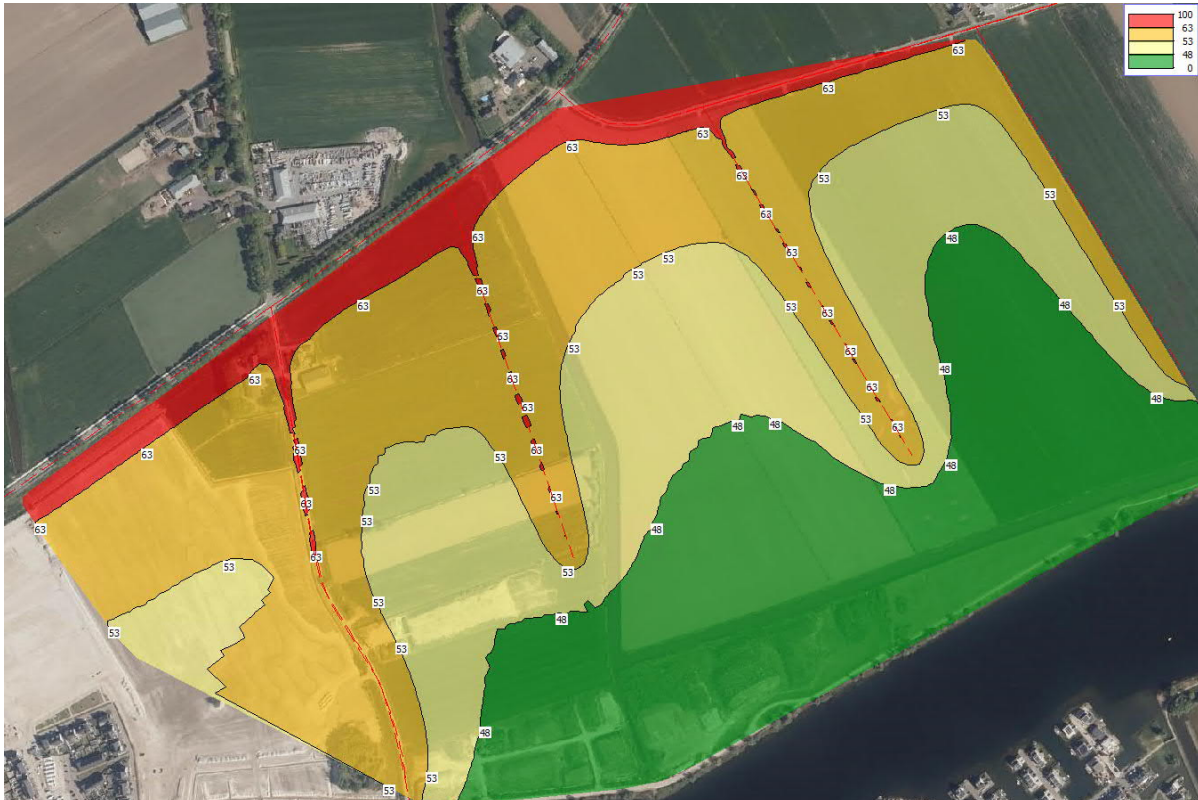

Figuur 4-4 Gecumuleerde geluidbelasting van alle wegen (exclusief aftrek)

## 5 Gezondheid

### 5.1 Gezondheidseffecten geluid

De blootstelling aan geluid kan een breed scala aan nadelige gezondheidseffecten veroorzaken. De belangrijkste gezondheidseffecten van blootstelling aan lagere niveaus van geluid, zoals die veelvuldig in de woonomgeving voorkomen, zijn (ernstige) hinder en (ernstige) slaapverstoring. Daarnaast zijn er aanwijzingen dat bij hoge geluidsbelastingen hart- en vaatziekten en verhoogde bloeddruk kunnen optreden<sup>2</sup>.

De emissie van geluid door wegverkeer wordt veroorzaakt door de motoren, de uitlaat (bij lage snelheden maatgevend) en de banden op het wegdek (bij hoge snelheden maatgevend).

De mate van de geluidsemissie is afhankelijk van het type voertuig, het type banden van het voertuig, de snelheid van het voertuig en de ruwheid en structuur van het wegdek.

De verspreiding van de geluidsemissie is afhankelijk van de omgevingsfactoren, zoals weersomstandigheden, reflectie van de weg en demping door lucht en bodem. Daarnaast kan de verspreiding van geluid worden beïnvloed door afscherpende obstakels (geluidsschermen, -wallen en gebouwen). Voor de berekening van de geluidsemissie en de verspreiding van geluid zijn standaard rekenmethodes voorgeschreven.

### 5.2 Beoordelingscriteria

Gezondheid is te beoordelen aan de hand van verschillende criteria. In dit onderzoek wordt gebruik gemaakt van een algemeen geaccepteerde indicator: de Gezondheidseffectscreening (GES). De GES wordt gebruikt om de algemene milieugezondheidskwaliteit in beeld te brengen. De algemene milieugezondheidskwaliteit gaat over de aspecten luchtkwaliteit, geurhinder, geluidhinder, externe veiligheid. In dit onderzoek is alleen gekeken naar het aspect Geluid.

#### 5.2.1 Milieugezondheidskwaliteit

De GES-methodiek is een kwantitatieve methode voor risicobeoordeling, waarbij uitgegaan wordt van gangbare blootstellingsmodellen; in de GES zijn geen nieuwe blootstellingsmodellen ontwikkeld. Met andere woorden, de GES-methodiek maakt gebruik van de al bestaande onderzoeken voor onder andere geluid en luchtkwaliteit. Voor de kwantificering van gezondheidsrisico's in de GES wordt de bron-effect keten<sup>3</sup> gehanteerd:

**bron → emissie → verspreiding → blootstelling → effecten**

De bron-effect keten is een logische volgorde waarin de invloed van een milieubelastende activiteit op de gezondheid beoordeeld wordt.

### 5.3 Toetsingskader

De basis voor de GES-beoordelingssystematiek is de laatste stand van de beleidsmatige normering en de meest recente wetenschappelijke dosis-responsrelaties. Hiermee is per miliefactor een Maximaal Toelaatbaar Risico (MTR) bepaald. Vanuit het MTR zijn de andere niveaus van blootstelling onder en boven het MTR in een logische reeks afgeleid.

<sup>2</sup> T. Fast, P.J. van den Hazel en D.H.J. van de Weerd (2012).

<sup>3</sup> GEZONDHEIDSEFFECTSCREENING. Gezondheid en milieu in ruimtelijke planvorming. Handboek voor een gezonde inrichting van de leefomgeving. GGD. Versie 1.6. juni 2012. <https://www.rijksoverheid.nl/documenten/brochures/2010/07/01/handboek-gezondheidseffectscreening-stad-milieu-voor-de-inrichting-van-een-gezonde-leefomgeving>

Vervolgens zijn een GES-score en een milieugezondheidskwaliteit aan de verschillende niveaus van blootstelling toegekend en in consensus<sup>4</sup> vastgesteld. Deze scores variëren van 'zeer goed' (GES-score 0) tot 'zeer onvoldoende' (GES-score 8). Het MTR-niveau heeft voor alle milieufactoren een GES-score van 6, ofwel 'onvoldoende' milieugezondheidskwaliteit, toegekend gekregen. Op deze wijze is de blootstelling aan milieufactoren, ook onder het MTR-niveau, globaal met elkaar te vergelijken.

**Tabel 5-1**    *Overzicht GES-scores*

GES-score		Milieugezondheidskwaliteit	
0	Zeer goed	Donkergroen	Groen
1	Goed	Groen	Groen
2	Redelijk	Groengeel	Geel
3	Vrij matig	Geel	Geel
4	Matig	Geeloranje	Oranje
5	Zeer matig	Oranje	Oranje
6	Onvoldoende	Rood	Rood
7	Ruim onvoldoende	Roodpaars	Rood
8	Zeer onvoldoende	Donkerpaars	Rood

#### 5.4    **GES-score wegverkeer en geluid**

Het MTR (maximaal toelaatbare risico) en daarmee GES-score 6 wordt gebaseerd op het optreden van hart- en vaatziekten en verhoogde bloeddruk. De geluidbelasting wordt uitgedrukt in de Europese standaardmaat Lden. Lden is het equivalente geluidniveau over een etmaal gemiddeld over een jaar. Het geluidsniveau wordt 's avonds verhoogd met een straffactor van 5 dB en 's nachts met 10 dB. Hierdoor is de geluidsbelasting 's nachts vaak bepalend.

Het is nog niet precies bekend vanaf welke geluidbelasting gezondheidseffecten kunnen optreden. De GES-score van 6 is gelegd bij een Lden van 63 dB. In tabel 5-2 zijn de geluidsbelastingen voor de overige GES-scores weergegeven. De weergegeven geluidsbelastingen betreft de geluidsbelasting op de gevel.

**Tabel 5-2**    *GES-scores voor geluid en wegverkeer*

Geluidbelasting Lden (dB)*	Ernstig gehinderden	Geluidbelasting LNight (dB)*	Ernstig slaapverstoorden (%)	GES-score
< 43	0	< 34	< 2	0
43 – 47	0 – 3	34 – 38	2	1
48 – 52	3 – 5	39 – 43	2 – 3	2
53 – 57	5 – 9	44 – 48	3 – 5	4
58 – 62	9 – 14	49 – 53	5 – 7	5
63 – 67	14 – 21	54 – 58	7 – 11	6
68 – 72	21 – 31	59 – 63	11 – 14	7
≥ 73	≥ 31	≥ 64	≥ 14	8

\*Zonder aftrek artikel 110g Wet geluidhinder

<sup>4</sup> De toekenning van milieugezondheidskwaliteiten en GES-scores wordt vastgesteld in de begeleidingscommissie waarin zitting hebben het Ministerie van IenW, het Ministerie van VWS, de GGD Nederland en het IPO.



### 5.5 Uitgangspunten

Op basis van de rekenresultaten uit het rekenmodel zijn voor de bestaande eerstelijns woningen de maximale geluidsbelastingen (Lden), zonder aftrek art. 110g Wet geluidhinder, bepaald voor de referentie situatie (autonoom 2035) en de plan situatie 2035. Deze maximale geluidsbelastingen zijn vervolgens omgezet naar de GES-scores conform tabel 5-2. Voor bestaande woningen zijn de adresgegevens uit de basisregistratie adressen (BAG) gebruikt.

### 5.6 Resultaten

In tabel 5-3 is voor de referentiesituatie en de plansituatie per GES-score het aantal woningen opgenomen. In bijlage 2 zijn kaarten met de contouren van de GES-scores in de verschillende situaties weergegeven met de ligging van de eerstelijns-woningen.

In de referentiesituatie varieert de GES-score voor de bestaande eerstelijns woningen tussen de 3 de 5 (vrij matig tot zeer matig). Ten opzichte van de referentiesituatie vindt in de plansituatie een verslechtering plaats, de GES-score ligt dan tussen de 3 en de 6 (vrij matig tot onvoldoende). Deze verslechtering wordt veroorzaakt door het extra verkeer dat gebruik zal maken van de Hustenweg en De Blauwe Sluisweg (het verlengde van de Hustenweg).

**Tabel 5-3 Aantal woningen per GES-scores voor geluid en wegverkeer**

GES-score	Milieu-gezonderheid-kwaliteit	Geluidbelasting Lden (dB)	Referentie 2035	Plan 2035
3	Vrij matig	48 – 52	1	1
4	Matig	53 – 57	96	33
5	Zeer matig	58 – 62	62	105
6	Onvoldoende	63 - 67	0	20

### 5.7 Conclusie

De gezondheidseffecten door de geluidbelasting ter plaatse van de bestaande eerstelijns woningen zal door de planontwikkeling verslechteren van vrij matig tot zeer matig in de referentiesituatie naar vrij matig tot onvoldoende in de plansituatie.

Om dit effect te verminderen kan overwogen worden om een bronmaatregel toe te passen op de Hustenweg en De Blauwe Sluisweg (het verlengde van de Hustenweg).

## 6 Conclusie

Onderzocht is de invloed van industrie- en wegverkeerslawaaï op de realisatie van geluidgevoelige bestemmingen binnen het plangebied.

**Industrielawaaï** vormt geen beperking voor de realisatie van geluidgevoelige bestemmingen. Er is sprake van een acceptabel woon- en leefklimaat binnen het gehele plangebied. Tevens vormt de ontwikkeling van het plan geen beperking voor de activiteiten van het bedrijf.

**Wegverkeerslawaaï** vormt wel een beperking binnen een gedeelte van het plangebied. Omdat geen definitieve indeling van het plangebied opgesteld is, zijn in het bestemmingsplan hogere waarden op basis van de berekende geluidcontouren vastgesteld. Bij het uitwerken van een omgevingsvergunning moet aangetoond worden dat voldaan kan worden aan de criteria die zijn opgenomen in de regels van het bestemmingsplan. Daarbij is een afweging van bron- en/of overdrachtsmaatregelen een van de onderdelen.

Door de eerstelijns bebouwing langs de betreffende wegen eerst te ontwikkelen zullen de geluidcontouren minder ver in het plangebied vallen en zijn voor minder woningen maatregelen noodzakelijk.

De **geluidskwaliteit** binnen een groot deel van het gebied is te typeren als 'rustig'. Vanaf de 48 dB contour uit figuur 4-4 richting de omliggende wegen neemt geluidskwaliteit verder af tot 'lawaaïig'.

De **gezondheidseffecten** door de geluidbelasting ter plaatse van de bestaande eerstelijns woningen zal door de planontwikkeling verslechteren van vrij matig tot zeer matig in de referentiesituatie naar vrij matig tot onvoldoende in de plansituatie. Om dit effect te verminderen kan overwogen worden om een bronmaatregel toe te passen op de Hustenweg en De Blauwe Sluisweg (het verlengde van de Hustenweg).

Bijlage 1 Modelgegevens



Model: Wegverkeerslawaaai 2035 met planbijdrage 10,5m  
Best. Plan - Noordoosthoek - Update rekenmodel 20210609  
Groep: (hoofdgroep)  
Lijst van Wegen, voor rekenmethode Wegverkeerslawaaai - RMW-2012

Naam	V(MR(D))	V(MR(A))	V(MR(N))	V(MR(P4))	V(LV(D))	V(LV(A))	V(LV(N))	V(LV(P4))	V(MV(D))	V(MV(A))
De Blauwe	50	50	50	--	50	50	50	--	50	50
De Blauwe	50	50	50	--	50	50	50	--	50	50
De Blauwe	50	50	50	--	50	50	50	--	50	50
De Blauwe	50	50	50	--	50	50	50	--	50	50
De Blauwe	50	50	50	--	50	50	50	--	50	50
	50	50	50	--	50	50	50	--	50	50
	50	50	50	--	50	50	50	--	50	50
De Blauwe	50	50	50	--	50	50	50	--	50	50
De Blauwe	50	50	50	--	50	50	50	--	50	50
	50	50	50	--	50	50	50	--	50	50
	50	50	50	--	50	50	50	--	50	50
	50	50	50	--	50	50	50	--	50	50
	50	50	50	--	50	50	50	--	50	50
De Blauwe	50	50	50	--	50	50	50	--	50	50
De Blauwe	50	50	50	--	50	50	50	--	50	50
De Blauwe	50	50	50	--	50	50	50	--	50	50
De Blauwe	50	50	50	--	50	50	50	--	50	50
	50	50	50	--	50	50	50	--	50	50
	50	50	50	--	50	50	50	--	50	50
	50	50	50	--	50	50	50	--	50	50
	50	50	50	--	50	50	50	--	50	50
30kmpu PR	30	--	--	--	30	30	30	--	30	30
30kmpu PR	30	--	--	--	30	30	30	--	30	30
30kmpu PR	30	--	--	--	30	30	30	--	30	30
emp PR	--	--	--	--	60	60	60	--	60	60
emp PR	--	--	--	--	60	60	60	--	60	60
emp PR	--	--	--	--	60	60	60	--	60	60
empel auto	60	60	60	--	60	60	60	--	60	60
n625 PR	--	--	--	--	80	80	80	--	80	80
n625 PR	--	--	--	--	80	80	80	--	80	80
n625 PR	--	--	--	--	80	80	80	--	80	80
n625 PR	--	--	--	--	80	80	80	--	80	80
N625 auto	80	80	80	--	80	80	80	--	80	80
n625 auto	80	80	80	--	80	80	80	--	80	80
N625 auto	80	80	80	--	80	80	80	--	80	80
N625 auto	80	80	80	--	80	80	80	--	80	80
N625 auto	80	80	80	--	80	80	80	--	80	80
N625 auto	80	80	80	--	80	80	80	--	80	80
N625 auto	80	80	80	--	80	80	80	--	80	80
N625 auto	80	80	80	--	80	80	80	--	80	80
N625 auto	80	80	80	--	80	80	80	--	80	80
N625 auto	80	80	80	--	80	80	80	--	80	80
N625 auto	80	80	80	--	80	80	80	--	80	80
N625 auto	80	80	80	--	80	80	80	--	80	80
N625 auto	80	80	80	--	80	80	80	--	80	80
n625 PR	--	--	--	--	50	50	50	--	50	50
n625 PR	--	--	--	--	50	50	50	--	50	50
n625 PR	--	--	--	--	50	50	50	--	50	50
n625 auto	50	50	50	--	50	50	50	--	50	50
n625 auto	50	50	50	--	50	50	50	--	50	50
n625 auto	50	50	50	--	50	50	50	--	50	50
n625 auto	50	50	50	--	50	50	50	--	50	50
Rosmal PR	--	--	--	--	50	50	50	--	50	50
Rosma auto	50	50	50	--	50	50	50	--	50	50
Rosma auto	50	50	50	--	50	50	50	--	50	50
Rosma auto	50	50	50	--	50	50	50	--	50	50

Model: Wegverkeerslawaaai 2035 met planbijdrage 10,5m  
Best. Plan - Noordoosthoek - Update rekenmodel 20210609  
Groep: (hoofdgroep)  
Lijst van Wegen, voor rekenmethode Wegverkeerslawaaai - RMW-2012

Naam	V(MV(N))	V(MV(P4))	V(ZV(D))	V(ZV(A))	V(ZV(N))	V(ZV(P4))	Totaal aantal	%Int(D)	%Int(A)
De Blauwe	50	--	50	50	50	--	28563,00	6,48	3,64
De Blauwe	50	--	50	50	50	--	25043,00	6,48	3,66
De Blauwe	50	--	50	50	50	--	19657,00	6,51	3,73
De Blauwe	50	--	50	50	50	--	38065,00	6,48	3,65
De Blauwe	50	--	50	50	50	--	15195,00	6,48	3,65
	50	--	50	50	50	--	13368,00	6,48	3,64
	50	--	50	50	50	--	19032,00	6,48	3,65
De Blauwe	50	--	50	50	50	--	13368,00	6,48	3,64
De Blauwe	50	--	50	50	50	--	28563,00	6,48	3,64
	50	--	50	50	50	--	19032,00	6,48	3,65
	50	--	50	50	50	--	19032,00	6,48	3,65
	50	--	50	50	50	--	13368,00	6,48	3,64
	50	--	50	50	50	--	13368,00	6,48	3,64
	50	--	50	50	50	--	28563,00	6,48	3,64
	50	--	50	50	50	--	25043,00	6,48	3,66
	50	--	50	50	50	--	15195,00	6,48	3,65
De Blauwe	50	--	50	50	50	--	13368,00	6,48	3,64
De Blauwe	50	--	50	50	50	--	15195,00	6,48	3,65
De Blauwe	50	--	50	50	50	--	13398,00	6,48	3,66
De Blauwe	50	--	50	50	50	--	11644,00	6,47	3,66
	50	--	50	50	50	--	15195,00	6,48	3,65
	50	--	50	50	50	--	13368,00	6,48	3,64
	50	--	50	50	50	--	13398,00	6,48	3,66
	50	--	50	50	50	--	11644,00	6,47	3,66
30kmpu PR	30	--	30	30	30	--	5063,00	6,70	3,60
30kmpu PR	30	--	30	30	30	--	5063,00	6,70	3,60
30kmpu PR	30	--	30	30	30	--	5063,00	6,70	3,60
emp PR	60	--	60	60	60	--	10073,00	6,70	3,60
emp PR	60	--	60	60	60	--	5009,00	6,70	3,60
emp PR	60	--	60	60	60	--	54,00	6,70	3,60
empel auto	60	--	60	60	60	--	231,00	6,71	3,57
n625 PR	80	--	80	80	80	--	13843,00	6,47	3,67
n625 PR	80	--	80	80	80	--	377,00	6,49	3,62
n625 PR	80	--	80	80	80	--	14759,00	6,47	3,67
n625 PR	80	--	80	80	80	--	9696,00	6,48	3,66
N625 auto	80	--	80	80	80	--	9705,00	6,48	3,65
n625 auto	80	--	80	80	80	--	15835,00	6,47	3,66
N625 auto	80	--	80	80	80	--	5596,00	6,61	3,32
N625 auto	80	--	80	80	80	--	6948,00	6,49	3,63
N625 auto	80	--	80	80	80	--	9705,00	6,48	3,65
N625 auto	80	--	80	80	80	--	15835,00	6,47	3,66
N625 auto	80	--	80	80	80	--	5596,00	6,61	3,32
N625 auto	80	--	80	80	80	--	5596,00	6,49	3,62
N625 auto	80	--	80	80	80	--	5826,00	6,49	3,62
N625 auto	80	--	80	80	80	--	5826,00	6,49	3,62
n625 PR	50	--	50	50	50	--	10612,00	6,47	3,68
n625 PR	50	--	50	50	50	--	5306,00	6,47	3,68
n625 PR	50	--	50	50	50	--	5306,00	6,47	3,67
n625 PR	50	--	50	50	50	--	5306,00	6,47	3,67
n625 auto	50	--	50	50	50	--	19657,00	6,47	3,67
n625 auto	50	--	50	50	50	--	9828,00	6,47	3,67
n625 auto	50	--	50	50	50	--	9828,00	6,47	3,66
n625 auto	50	--	50	50	50	--	9828,00	6,47	3,66
Rosmal PR	50	--	50	50	50	--	916,00	6,64	3,24
Rosma auto	50	--	50	50	50	--	1463,00	6,64	3,24
Rosma auto	50	--	50	50	50	--	1392,00	6,64	3,24
Rosma auto	50	--	50	50	50	--	1334,00	6,64	3,24

Model: Wegverkeerslawaaai 2035 met planbijdrage 10,5m  
Best. Plan - Noordoosthoek - Update rekenmodel 20210609  
Groep: (hoofdgroep)  
Lijst van Wegen, voor rekenmethode Wegverkeerslawaaai - RMW-2012

Naam	%Int(N)	%Int(P4)	%MR(D)	%MR(A)	%MR(N)	%MR(P4)	%LV(D)	%LV(A)	%LV(N)	%LV(P4)	%MV(D)	%MV(A)
De Blauwe	0,96	--	--	--	--	--	93,01	94,73	93,63	--	5,03	3,53
De Blauwe	0,96	--	--	--	--	--	94,73	96,05	95,21	--	3,79	2,65
De Blauwe	0,87	--	--	--	--	--	95,89	96,93	95,68	--	3,16	2,55
De Blauwe	0,96	--	--	--	--	--	93,50	95,11	94,09	--	4,68	3,28
De Blauwe	0,96	--	--	--	--	--	93,08	94,79	93,70	--	4,98	3,49
	0,96	--	--	--	--	--	92,92	94,66	93,56	--	5,09	3,57
	0,96	--	--	--	--	--	93,39	95,02	93,98	--	4,76	3,33
De Blauwe	0,96	--	--	--	--	--	92,92	94,66	93,56	--	5,09	3,57
De Blauwe	0,96	--	--	--	--	--	93,01	94,73	93,63	--	5,03	3,53
	0,96	--	--	--	--	--	93,62	95,20	94,20	--	4,59	3,22
	0,96	--	--	--	--	--	93,39	95,02	93,98	--	4,76	3,33
	0,96	--	--	--	--	--	92,92	94,66	93,56	--	5,09	3,57
	0,96	--	--	--	--	--	93,01	94,73	93,63	--	5,03	3,53
	0,96	--	--	--	--	--	94,73	96,05	95,21	--	3,79	2,65
	0,96	--	--	--	--	--	93,08	94,79	93,70	--	4,98	3,49
De Blauwe	0,96	--	--	--	--	--	92,92	94,66	93,56	--	5,09	3,57
De Blauwe	0,96	--	--	--	--	--	93,08	94,79	93,70	--	4,98	3,49
De Blauwe	0,96	--	--	--	--	--	94,53	95,90	95,03	--	3,94	2,75
De Blauwe	0,96	--	--	--	--	--	94,96	96,22	95,42	--	3,63	2,53
	0,96	--	--	--	--	--	93,08	94,79	93,70	--	4,98	3,49
	0,96	--	--	--	--	--	92,92	94,66	93,56	--	5,09	3,57
	0,96	--	--	--	--	--	94,53	95,90	95,03	--	3,94	2,75
	0,96	--	--	--	--	--	94,96	96,22	95,42	--	3,63	2,53
30kmpu PR	0,65	--	--	--	--	--	99,60	99,68	99,68	--	0,32	0,26
30kmpu PR	0,65	--	--	--	--	--	99,60	99,68	99,68	--	0,32	0,26
30kmpu PR	0,65	--	--	--	--	--	99,60	99,68	99,68	--	0,32	0,26
emp PR	0,65	--	--	--	--	--	99,45	99,56	99,55	--	0,44	0,36
emp PR	0,65	--	--	--	--	--	99,45	99,56	99,55	--	0,44	0,36
emp PR	0,65	--	--	--	--	--	99,45	99,56	99,55	--	0,44	0,36
empel auto	0,65	--	--	--	--	--	95,58	96,44	96,37	--	3,54	2,92
n625 PR	0,96	--	--	--	--	--	96,40	97,31	96,73	--	2,37	1,53
n625 PR	0,95	--	--	--	--	--	89,48	92,00	90,39	--	6,94	4,56
n625 PR	0,96	--	--	--	--	--	96,37	97,29	96,70	--	2,40	1,55
n625 PR	0,96	--	--	--	--	--	94,45	95,83	94,95	--	3,66	2,38
N625 auto	0,96	--	--	--	--	--	93,64	95,21	94,21	--	4,20	2,73
n625 auto	0,96	--	--	--	--	--	95,16	96,37	95,60	--	3,19	2,07
N625 auto	0,92	--	--	--	--	--	89,32	93,11	88,89	--	7,80	4,82
N625 auto	0,96	--	--	--	--	--	91,30	93,41	92,07	--	5,74	3,76
N625 auto	0,96	--	--	--	--	--	93,64	95,21	94,21	--	4,20	2,73
N625 auto	0,96	--	--	--	--	--	95,16	96,37	95,60	--	3,19	2,07
N625 auto	0,92	--	--	--	--	--	89,32	93,11	88,89	--	7,80	4,82
N625 auto	0,95	--	--	--	--	--	89,35	91,90	90,27	--	7,03	4,62
N625 auto	0,96	--	--	--	--	--	89,60	92,09	90,50	--	6,87	4,51
N625 auto	0,96	--	--	--	--	--	89,60	92,09	90,50	--	6,87	4,51
n625 PR	0,96	--	--	--	--	--	96,96	97,73	97,24	--	2,19	1,52
n625 PR	0,96	--	--	--	--	--	97,18	97,90	97,44	--	2,03	1,41
n625 PR	0,96	--	--	--	--	--	96,75	97,58	97,05	--	2,34	1,62
n625 PR	0,96	--	--	--	--	--	96,75	97,58	97,05	--	2,34	1,62
n625 auto	0,96	--	--	--	--	--	95,85	96,89	96,23	--	2,99	2,08
n625 auto	0,96	--	--	--	--	--	96,24	97,19	96,59	--	2,71	1,88
n625 auto	0,96	--	--	--	--	--	95,47	96,61	95,89	--	3,26	2,27
n625 auto	0,96	--	--	--	--	--	95,47	96,61	95,89	--	3,26	2,27
Rosmal PR	0,92	--	--	--	--	--	99,65	99,76	99,67	--	0,27	0,18
Rosma auto	0,92	--	--	--	--	--	99,60	99,72	99,61	--	0,32	0,21
Rosma auto	0,92	--	--	--	--	--	99,58	99,71	99,60	--	0,33	0,22
Rosma auto	0,92	--	--	--	--	--	99,56	99,70	99,58	--	0,34	0,23

Model: Wegverkeerslawaaai 2035 met planbijdrage 10,5m  
Best. Plan - Noordoosthoek - Update rekenmodel 20210609  
Groep: (hoofdgroep)  
Lijst van Wegen, voor rekenmethode Wegverkeerslawaaai - RMW-2012

Naam	%MV(N)	%MV(P4)	%ZV(D)	%ZV(A)	%ZV(N)	%ZV(P4)	MR(D)	MR(A)	MR(N)	MR(P4)	LV(D)	LV(A)
De Blauwe	4,39	--	1,96	1,74	1,97	--	--	--	--	--	1721,51	984,90
De Blauwe	3,30	--	1,47	1,30	1,48	--	--	--	--	--	1537,27	880,37
De Blauwe	3,80	--	0,95	0,52	0,52	--	--	--	--	--	1227,08	710,70
De Blauwe	4,08	--	1,82	1,61	1,83	--	--	--	--	--	2306,28	1321,43
De Blauwe	4,34	--	1,94	1,72	1,95	--	--	--	--	--	916,50	525,72
	4,45	--	1,98	1,76	2,00	--	--	--	--	--	804,92	460,61
	4,15	--	1,85	1,64	1,87	--	--	--	--	--	1151,75	660,07
De Blauwe	4,45	--	1,98	1,76	2,00	--	--	--	--	--	804,92	460,61
De Blauwe	4,39	--	1,96	1,74	1,97	--	--	--	--	--	1721,51	984,90
	4,01	--	1,79	1,58	1,80	--	--	--	--	--	1154,59	661,32
	4,15	--	1,85	1,64	1,87	--	--	--	--	--	1151,75	660,07
	4,45	--	1,98	1,76	2,00	--	--	--	--	--	804,92	460,61
	4,39	--	1,96	1,74	1,97	--	--	--	--	--	1721,51	984,90
	3,30	--	1,47	1,30	1,48	--	--	--	--	--	1537,27	880,37
	4,34	--	1,94	1,72	1,95	--	--	--	--	--	916,50	525,72
De Blauwe	4,45	--	1,98	1,76	2,00	--	--	--	--	--	804,92	460,61
De Blauwe	4,34	--	1,94	1,72	1,95	--	--	--	--	--	916,50	525,72
De Blauwe	3,43	--	1,53	1,35	1,54	--	--	--	--	--	820,70	470,26
De Blauwe	3,16	--	1,41	1,25	1,42	--	--	--	--	--	715,40	410,06
	4,34	--	1,94	1,72	1,95	--	--	--	--	--	916,50	525,72
	4,45	--	1,98	1,76	2,00	--	--	--	--	--	804,92	460,61
	3,43	--	1,53	1,35	1,54	--	--	--	--	--	820,70	470,26
	3,16	--	1,41	1,25	1,42	--	--	--	--	--	715,40	410,06
30kmpu PR	0,25	--	0,08	0,06	0,07	--	--	--	--	--	337,86	181,68
30kmpu PR	0,25	--	0,08	0,06	0,07	--	--	--	--	--	337,86	181,68
30kmpu PR	0,25	--	0,08	0,06	0,07	--	--	--	--	--	337,86	181,68
emp PR	0,35	--	0,11	0,08	0,10	--	--	--	--	--	671,18	361,03
emp PR	0,35	--	0,11	0,08	0,10	--	--	--	--	--	333,76	179,53
emp PR	0,35	--	0,11	0,08	0,10	--	--	--	--	--	3,60	1,94
empel auto	2,79	--	0,88	0,64	0,83	--	--	--	--	--	14,81	7,95
n625 PR	1,89	--	1,22	1,16	1,37	--	--	--	--	--	863,40	494,37
n625 PR	5,57	--	3,58	3,44	4,04	--	--	--	--	--	21,89	12,56
n625 PR	1,91	--	1,23	1,17	1,38	--	--	--	--	--	920,24	526,98
n625 PR	2,93	--	1,89	1,79	2,12	--	--	--	--	--	593,43	340,08
N625 auto	3,36	--	2,16	2,06	2,43	--	--	--	--	--	588,89	337,26
n625 auto	2,55	--	1,64	1,56	1,85	--	--	--	--	--	974,94	558,52
N625 auto	7,44	--	2,88	2,07	3,66	--	--	--	--	--	330,39	172,99
N625 auto	4,60	--	2,96	2,83	3,33	--	--	--	--	--	411,69	235,59
N625 auto	3,36	--	2,16	2,06	2,43	--	--	--	--	--	588,89	337,26
N625 auto	2,55	--	1,64	1,56	1,85	--	--	--	--	--	974,94	558,52
N625 auto	7,44	--	2,88	2,07	3,66	--	--	--	--	--	330,39	172,99
N625 auto	5,64	--	3,62	3,48	4,09	--	--	--	--	--	324,50	186,17
N625 auto	5,51	--	3,54	3,40	3,99	--	--	--	--	--	338,78	194,22
N625 auto	5,51	--	3,54	3,40	3,99	--	--	--	--	--	338,78	194,22
n625 PR	1,90	--	0,85	0,75	0,86	--	--	--	--	--	665,72	381,66
n625 PR	1,76	--	0,79	0,69	0,79	--	--	--	--	--	333,62	191,16
n625 PR	2,03	--	0,91	0,80	0,91	--	--	--	--	--	332,14	190,02
n625 PR	2,03	--	0,91	0,80	0,91	--	--	--	--	--	332,14	190,02
n625 auto	2,60	--	1,16	1,03	1,17	--	--	--	--	--	1219,03	698,98
n625 auto	2,35	--	1,05	0,93	1,06	--	--	--	--	--	611,96	350,55
n625 auto	2,84	--	1,27	1,12	1,27	--	--	--	--	--	607,07	347,51
n625 auto	2,84	--	1,27	1,12	1,27	--	--	--	--	--	607,07	347,51
Rosmal PR	0,25	--	0,08	0,05	0,08	--	--	--	--	--	60,61	29,61
Rosma auto	0,29	--	0,09	0,06	0,09	--	--	--	--	--	96,75	47,27
Rosma auto	0,31	--	0,09	0,07	0,10	--	--	--	--	--	92,04	44,97
Rosma auto	0,32	--	0,10	0,07	0,10	--	--	--	--	--	88,19	43,09



Model: Wegverkeerslawaaai 2035 met planbijdrage 10,5m  
Best. Plan - Noordoosthoek - Update rekenmodel 20210609  
Groep: (hoofdgroep)  
Lijst van Wegen, voor rekenmethode Wegverkeerslawaaai - RMW-2012

Naam	LV(N)	LV(P4)	MV(D)	MV(A)	MV(N)	MV(P4)	ZV(D)	ZV(A)	ZV(N)	ZV(P4)
De Blauwe	256,74	--	93,10	36,70	12,04	--	36,28	18,09	5,40	--
De Blauwe	228,90	--	61,50	24,29	7,93	--	23,85	11,92	3,56	--
De Blauwe	163,63	--	40,44	18,70	6,50	--	12,16	3,81	0,89	--
De Blauwe	343,83	--	115,44	45,57	14,91	--	44,89	22,37	6,69	--
De Blauwe	136,68	--	49,03	19,36	6,33	--	19,10	9,54	2,84	--
	120,07	--	44,09	17,37	5,71	--	17,15	8,56	2,57	--
	171,71	--	58,70	23,13	7,58	--	22,82	11,39	3,42	--
De Blauwe	120,07	--	44,09	17,37	5,71	--	17,15	8,56	2,57	--
De Blauwe	256,74	--	93,10	36,70	12,04	--	36,28	18,09	5,40	--
	172,11	--	56,61	22,37	7,33	--	22,08	10,98	3,29	--
	171,71	--	58,70	23,13	7,58	--	22,82	11,39	3,42	--
	120,07	--	44,09	17,37	5,71	--	17,15	8,56	2,57	--
	256,74	--	93,10	36,70	12,04	--	36,28	18,09	5,40	--
	228,90	--	61,50	24,29	7,93	--	23,85	11,92	3,56	--
	136,68	--	49,03	19,36	6,33	--	19,10	9,54	2,84	--
De Blauwe	120,07	--	44,09	17,37	5,71	--	17,15	8,56	2,57	--
De Blauwe	136,68	--	49,03	19,36	6,33	--	19,10	9,54	2,84	--
De Blauwe	122,23	--	34,21	13,49	4,41	--	13,28	6,62	1,98	--
De Blauwe	106,66	--	27,35	10,78	3,53	--	10,62	5,33	1,59	--
	136,68	--	49,03	19,36	6,33	--	19,10	9,54	2,84	--
	120,07	--	44,09	17,37	5,71	--	17,15	8,56	2,57	--
	122,23	--	34,21	13,49	4,41	--	13,28	6,62	1,98	--
	106,66	--	27,35	10,78	3,53	--	10,62	5,33	1,59	--
30kmpu PR	32,80	--	1,09	0,47	0,08	--	0,27	0,11	0,02	--
30kmpu PR	32,80	--	1,09	0,47	0,08	--	0,27	0,11	0,02	--
30kmpu PR	32,80	--	1,09	0,47	0,08	--	0,27	0,11	0,02	--
emp PR	65,18	--	2,97	1,31	0,23	--	0,74	0,29	0,07	--
emp PR	32,41	--	1,48	0,65	0,11	--	0,37	0,14	0,03	--
emp PR	0,35	--	0,02	0,01	--	--	--	--	--	--
empel auto	1,45	--	0,55	0,24	0,04	--	0,14	0,05	0,01	--
n625 PR	128,55	--	21,23	7,77	2,51	--	10,93	5,89	1,82	--
n625 PR	3,24	--	1,70	0,62	0,20	--	0,88	0,47	0,14	--
n625 PR	137,01	--	22,92	8,40	2,71	--	11,75	6,34	1,96	--
n625 PR	88,38	--	23,00	8,45	2,73	--	11,87	6,35	1,97	--
N625 auto	87,77	--	26,41	9,67	3,13	--	13,58	7,30	2,26	--
n625 auto	145,33	--	32,68	12,00	3,88	--	16,80	9,04	2,81	--
N625 auto	45,76	--	28,85	8,95	3,83	--	10,65	3,85	1,88	--
N625 auto	61,41	--	25,88	9,48	3,07	--	13,35	7,14	2,22	--
N625 auto	87,77	--	26,41	9,67	3,13	--	13,58	7,30	2,26	--
N625 auto	145,33	--	32,68	12,00	3,88	--	16,80	9,04	2,81	--
N625 auto	45,76	--	28,85	8,95	3,83	--	10,65	3,85	1,88	--
N625 auto	47,99	--	25,53	9,36	3,00	--	13,15	7,05	2,17	--
N625 auto	50,62	--	25,98	9,51	3,08	--	13,39	7,17	2,23	--
N625 auto	50,62	--	25,98	9,51	3,08	--	13,39	7,17	2,23	--
n625 PR	99,06	--	15,04	5,94	1,94	--	5,84	2,93	0,88	--
n625 PR	49,63	--	6,97	2,75	0,90	--	2,71	1,35	0,40	--
n625 PR	49,43	--	8,03	3,15	1,03	--	3,12	1,56	0,46	--
n625 PR	49,43	--	8,03	3,15	1,03	--	3,12	1,56	0,46	--
n625 auto	181,59	--	38,03	15,01	4,91	--	14,75	7,43	2,21	--
n625 auto	91,13	--	17,23	6,78	2,22	--	6,68	3,35	1,00	--
n625 auto	90,47	--	20,73	8,17	2,68	--	8,08	4,03	1,20	--
n625 auto	90,47	--	20,73	8,17	2,68	--	8,08	4,03	1,20	--
Rosmal PR	8,40	--	0,16	0,05	0,02	--	0,05	0,01	0,01	--
Rosma auto	13,41	--	0,31	0,10	0,04	--	0,09	0,03	0,01	--
Rosma auto	12,76	--	0,31	0,10	0,04	--	0,08	0,03	0,01	--
Rosma auto	12,22	--	0,30	0,10	0,04	--	0,09	0,03	0,01	--

Model: Wegverkeerslawaaai 2035 met planbijdrage 10,5m  
Best. Plan - Noordoosthoek - Update rekenmodel 20210609  
Groep: (hoofdgroep)  
Lijst van Wegen, voor rekenmethode Wegverkeerslawaaai - RMW-2012

Naam	LE (D) 63	LE (D) 125	LE (D) 250	LE (D) 500	LE (D) 1k	LE (D) 2k	LE (D) 4k	LE (D) 8k	LE (A) 63
De Blauwe	88,24	95,55	102,35	106,95	112,92	109,55	102,82	93,66	85,30
De Blauwe	87,17	94,36	100,93	106,01	112,22	108,81	102,06	92,58	84,32
De Blauwe	85,72	92,83	99,20	104,65	111,08	107,65	100,88	91,14	82,90
De Blauwe	89,35	96,63	103,37	108,10	114,13	110,75	104,01	94,77	86,44
De Blauwe	85,48	92,79	99,58	104,19	110,17	106,80	100,07	90,90	82,55
	84,96	92,28	99,09	103,67	109,62	106,26	99,53	90,38	82,02
	86,37	93,66	100,41	105,11	111,12	107,75	101,01	91,79	83,45
De Blauwe	84,96	92,28	99,09	103,67	109,62	106,26	99,53	90,38	82,02
De Blauwe	88,24	95,55	102,35	106,95	112,92	109,55	102,82	93,66	85,30
	86,30	93,58	100,30	105,06	111,11	107,73	100,99	91,72	83,40
	86,37	93,66	100,41	105,11	111,12	107,75	101,01	91,79	83,45
	84,96	92,28	99,09	103,67	109,62	106,26	99,53	90,38	82,02
	88,24	95,55	102,35	106,95	112,92	109,55	102,82	93,66	85,30
	87,17	94,36	100,93	106,01	112,22	108,81	102,06	92,58	84,32
	85,48	92,79	99,58	104,19	110,17	106,80	100,07	90,90	82,55
De Blauwe	84,96	92,28	99,09	103,67	109,62	106,26	99,53	90,38	82,02
De Blauwe	85,48	92,79	99,58	104,19	110,17	106,80	100,07	90,90	82,55
De Blauwe	84,51	91,72	98,32	103,34	109,52	106,12	99,37	89,93	81,65
De Blauwe	83,77	90,94	97,47	102,63	108,87	105,46	98,70	89,18	80,94
	85,48	92,79	99,58	104,19	110,17	106,80	100,07	90,90	82,55
	84,96	92,28	99,09	103,67	109,62	106,26	99,53	90,38	82,02
	84,51	91,72	98,32	103,34	109,52	106,12	99,37	89,93	81,65
	83,77	90,94	97,47	102,63	108,87	105,46	98,70	89,18	80,94
30kmpu PR	78,64	81,84	87,40	94,78	100,43	97,18	90,47	80,80	75,89
30kmpu PR	78,64	81,84	87,40	94,78	100,43	97,18	90,47	80,80	75,89
30kmpu PR	78,64	81,84	87,40	94,78	100,43	97,18	90,47	80,80	75,89
emp PR	81,57	89,34	94,36	102,12	109,68	106,04	99,20	88,19	78,83
emp PR	78,54	86,30	91,32	99,09	106,65	103,01	96,16	85,16	75,80
emp PR	58,87	66,63	71,65	79,41	86,97	83,33	76,49	65,49	56,12
empel auto	66,44	74,67	80,46	86,65	93,50	89,93	83,11	72,70	63,42
n625 PR	81,82	91,51	96,70	104,05	111,64	107,84	100,95	89,72	79,18
n625 PR	67,87	77,65	82,92	89,94	96,27	92,47	85,61	74,67	65,01
n625 PR	82,11	91,80	96,99	104,34	111,92	108,12	101,23	90,01	79,47
n625 PR	80,83	90,55	95,77	103,00	110,18	106,37	99,50	88,36	78,11
N625 auto	81,04	90,77	96,00	103,19	110,21	106,41	99,53	88,43	78,29
n625 auto	82,76	92,47	97,68	104,95	112,27	108,47	101,59	90,42	80,07
N625 auto	79,50	89,48	94,72	101,60	108,03	104,24	97,39	86,45	75,79
N625 auto	80,15	89,90	95,16	102,24	108,86	105,06	98,19	87,18	77,32
N625 auto	81,04	90,77	96,00	103,19	110,21	106,41	99,53	88,43	78,29
N625 auto	82,76	92,47	97,68	104,95	112,27	108,47	101,59	90,42	80,07
N625 auto	79,50	89,48	94,72	101,60	108,03	104,24	97,39	86,45	75,79
N625 auto	79,61	89,39	94,66	101,67	107,99	104,19	97,33	86,39	76,75
N625 auto	79,74	89,51	94,78	101,81	108,16	104,36	97,49	86,55	76,88
N625 auto	79,74	89,51	94,78	101,81	108,16	104,36	97,49	86,55	76,88
n625 PR	82,70	89,66	95,78	101,75	108,31	104,85	98,07	88,09	79,99
n625 PR	79,61	86,55	92,60	98,69	105,28	101,81	95,03	85,00	76,92
n625 PR	79,76	86,75	92,92	98,79	105,32	101,86	95,08	85,16	77,03
n625 PR	79,76	86,75	92,92	98,79	105,32	101,86	95,08	85,16	77,03
n625 auto	85,76	92,85	99,22	104,70	111,07	107,64	100,88	91,16	82,98
n625 auto	82,62	89,66	95,95	101,59	108,03	104,59	97,82	88,01	79,86
n625 auto	82,87	90,00	96,44	101,78	108,09	104,67	97,91	88,27	80,06
n625 auto	82,87	90,00	96,44	101,78	108,09	104,67	97,91	88,27	80,06
Rosmal PR	71,07	77,59	82,52	90,49	97,57	94,03	87,21	76,43	67,90
Rosma auto	73,13	79,66	84,63	92,54	99,61	96,07	89,25	78,49	69,95
Rosma auto	72,92	79,45	84,43	92,32	99,39	95,85	89,04	78,28	69,74
Rosma auto	72,74	79,28	84,27	92,14	99,21	95,67	88,86	78,10	69,56

Model: Wegverkeerslawaaï 2035 met planbijdrage 10,5m  
Best. Plan - Noordoosthoek - Update rekenmodel 20210609  
Groep: (hoofdgroep)  
Lijst van Wegen, voor rekenmethode Wegverkeerslawaaï - RMW-2012

Naam	LE (A) 125	LE (A) 250	LE (A) 500	LE (A) 1k	LE (A) 2k	LE (A) 4k	LE (A) 8k	LE (N) 63	LE (N) 125
De Blauwe	92,46	99,02	104,16	110,31	106,90	100,15	90,68	79,81	87,06
De Blauwe	91,36	97,69	103,30	109,66	106,21	99,45	89,70	78,76	85,89
De Blauwe	89,92	96,05	101,92	108,56	105,11	98,33	88,33	76,92	84,12
De Blauwe	93,56	100,07	105,33	111,54	108,12	101,36	91,82	80,93	88,14
De Blauwe	89,70	96,26	101,42	107,58	104,16	97,41	87,93	77,05	84,29
	89,18	95,75	100,88	107,02	103,61	96,86	87,40	76,54	83,79
	90,59	97,10	102,34	108,54	105,12	98,36	88,83	77,95	85,18
De Blauwe	89,18	95,75	100,88	107,02	103,61	96,86	87,40	76,54	83,79
De Blauwe	92,46	99,02	104,16	110,31	106,90	100,15	90,68	79,81	87,06
	90,52	97,00	102,30	108,52	105,10	98,34	88,78	77,89	85,10
	90,59	97,10	102,34	108,54	105,12	98,36	88,83	77,95	85,18
	89,18	95,75	100,88	107,02	103,61	96,86	87,40	76,54	83,79
	92,46	99,02	104,16	110,31	106,90	100,15	90,68	79,81	87,06
	91,36	97,69	103,30	109,66	106,21	99,45	89,70	78,76	85,89
	89,70	96,26	101,42	107,58	104,16	97,41	87,93	77,05	84,29
De Blauwe	89,18	95,75	100,88	107,02	103,61	96,86	87,40	76,54	83,79
De Blauwe	89,70	96,26	101,42	107,58	104,16	97,41	87,93	77,05	84,29
De Blauwe	88,71	95,07	100,62	106,95	103,51	96,75	87,03	76,10	83,25
De Blauwe	87,96	94,25	99,93	106,32	102,87	96,10	86,31	75,37	82,48
	89,70	96,26	101,42	107,58	104,16	97,41	87,93	77,05	84,29
	89,18	95,75	100,88	107,02	103,61	96,86	87,40	76,54	83,79
	88,71	95,07	100,62	106,95	103,51	96,75	87,03	76,10	83,25
	87,96	94,25	99,93	106,32	102,87	96,10	86,31	75,37	82,48
30kmpu PR	79,05	84,38	92,06	97,72	94,47	87,75	77,95	68,46	71,62
30kmpu PR	79,05	84,38	92,06	97,72	94,47	87,75	77,95	68,46	71,62
30kmpu PR	79,05	84,38	92,06	97,72	94,47	87,75	77,95	68,46	71,62
emp PR	86,58	91,56	99,39	106,98	103,33	96,49	85,47	71,41	79,15
emp PR	83,54	88,53	96,36	103,94	100,30	93,45	82,43	68,37	76,12
emp PR	63,87	68,85	76,68	84,27	80,63	73,78	62,76	48,70	56,44
empel auto	71,59	77,27	83,69	90,71	87,12	80,30	69,77	56,10	64,23
n625 PR	88,75	93,94	101,43	109,15	105,35	98,46	87,19	73,54	83,12
n625 PR	74,55	79,82	87,08	93,68	89,87	82,99	71,96	59,55	69,11
n625 PR	89,04	94,22	101,71	109,43	105,63	98,74	87,47	73,82	83,40
n625 PR	87,67	92,88	100,29	107,66	103,85	96,97	85,77	72,54	82,11
N625 auto	87,84	93,07	100,45	107,68	103,87	96,99	85,82	72,76	82,32
n625 auto	89,63	94,84	102,27	109,77	105,96	99,07	87,85	74,48	84,05
N625 auto	85,61	90,84	97,94	104,92	101,13	94,25	83,17	71,19	81,00
N625 auto	86,86	92,12	99,42	106,29	102,47	95,59	84,50	71,86	81,42
N625 auto	87,84	93,07	100,45	107,68	103,87	96,99	85,82	72,76	82,32
N625 auto	89,63	94,84	102,27	109,77	105,96	99,07	87,85	74,48	84,05
N625 auto	85,61	90,84	97,94	104,92	101,13	94,25	83,17	71,19	81,00
N625 auto	86,29	91,56	98,81	105,40	101,58	94,71	83,68	71,29	80,85
N625 auto	86,42	91,69	98,95	105,57	101,75	94,87	83,84	71,46	81,02
N625 auto	86,42	91,69	98,95	105,57	101,75	94,87	83,84	71,46	81,02
n625 PR	86,84	92,72	99,15	105,81	102,32	95,54	85,36	74,33	81,25
n625 PR	83,74	89,56	96,09	102,79	99,30	92,51	82,28	71,24	78,13
n625 PR	83,90	89,82	96,17	102,80	99,32	92,54	82,40	71,39	78,33
n625 PR	83,90	89,82	96,17	102,80	99,32	92,54	82,40	71,39	78,33
n625 auto	89,93	96,06	102,04	108,55	105,08	98,31	88,35	77,37	84,41
n625 auto	86,77	92,82	98,95	105,51	102,04	95,26	85,23	74,24	81,23
n625 auto	87,04	93,24	99,09	105,55	102,09	95,32	85,43	74,48	81,55
n625 auto	87,04	93,24	99,09	105,55	102,09	95,32	85,43	74,48	81,55
Rosmal PR	74,39	79,23	87,34	94,44	90,90	84,08	73,25	62,48	68,99
Rosma auto	76,45	81,32	89,38	96,48	92,93	86,12	75,31	64,53	71,06
Rosma auto	76,25	81,13	89,17	96,27	92,72	85,91	75,10	64,33	70,87
Rosma auto	76,07	80,96	88,99	96,08	92,54	85,72	74,92	64,15	70,69

Model: Wegverkeerslawaaai 2035 met planbijdrage 10,5m  
Best. Plan - Noordoosthoek - Update rekenmodel 20210609  
Groep: (hoofdgroep)  
Lijst van Wegen, voor rekenmethode Wegverkeerslawaaai - RMW-2012

Naam	LE (N) 250	LE (N) 500	LE (N) 1k	LE (N) 2k	LE (N) 4k	LE (N) 8k	LE (P4) 63	LE (P4) 125
De Blauwe	93,78	98,58	104,59	101,21	94,47	85,21	--	--
De Blauwe	92,38	97,66	103,90	100,48	93,72	84,15	--	--
De Blauwe	90,55	95,78	102,30	98,89	92,12	82,40	--	--
De Blauwe	94,80	99,73	105,81	102,41	95,67	86,32	--	--
De Blauwe	91,00	95,83	101,85	98,46	91,72	82,45	--	--
	90,52	95,31	101,30	97,92	91,19	81,94	--	--
	91,85	96,75	102,81	99,42	92,67	83,35	--	--
De Blauwe	90,52	95,31	101,30	97,92	91,19	81,94	--	--
De Blauwe	93,78	98,58	104,59	101,21	94,47	85,21	--	--
	91,74	96,70	102,79	99,39	92,65	83,28	--	--
	91,85	96,75	102,81	99,42	92,67	83,35	--	--
	90,52	95,31	101,30	97,92	91,19	81,94	--	--
	93,78	98,58	104,59	101,21	94,47	85,21	--	--
	92,38	97,66	103,90	100,48	93,72	84,15	--	--
	91,00	95,83	101,85	98,46	91,72	82,45	--	--
De Blauwe	90,52	95,31	101,30	97,92	91,19	81,94	--	--
De Blauwe	91,00	95,83	101,85	98,46	91,72	82,45	--	--
De Blauwe	89,77	94,99	101,20	97,78	91,03	81,50	--	--
De Blauwe	88,93	94,28	100,56	97,13	90,38	80,76	--	--
	91,00	95,83	101,85	98,46	91,72	82,45	--	--
	90,52	95,31	101,30	97,92	91,19	81,94	--	--
	89,77	94,99	101,20	97,78	91,03	81,50	--	--
	88,93	94,28	100,56	97,13	90,38	80,76	--	--
30kmpu PR	76,95	84,63	90,29	87,03	80,32	70,53	--	--
30kmpu PR	76,95	84,63	90,29	87,03	80,32	70,53	--	--
30kmpu PR	76,95	84,63	90,29	87,03	80,32	70,53	--	--
emp PR	84,14	91,97	99,54	95,90	89,06	78,04	--	--
emp PR	81,11	88,93	96,51	92,87	86,02	75,00	--	--
emp PR	61,43	69,26	76,84	73,19	66,35	55,33	--	--
empel auto	69,92	76,37	83,33	79,74	72,92	62,40	--	--
n625 PR	88,31	95,76	103,35	99,55	92,66	81,42	--	--
n625 PR	74,40	81,59	87,94	84,12	77,25	66,28	--	--
n625 PR	88,60	96,04	103,63	99,83	92,94	81,70	--	--
n625 PR	87,34	94,70	101,89	98,08	91,19	80,04	--	--
N625 auto	87,57	94,89	101,92	98,11	91,23	80,11	--	--
n625 auto	89,27	96,66	103,99	100,18	93,29	82,11	--	--
N625 auto	86,27	93,25	99,52	95,72	88,86	77,94	--	--
N625 auto	86,69	93,93	100,57	96,75	89,87	78,84	--	--
N625 auto	87,57	94,89	101,92	98,11	91,23	80,11	--	--
N625 auto	89,27	96,66	103,99	100,18	93,29	82,11	--	--
N625 auto	86,27	93,25	99,52	95,72	88,86	77,94	--	--
N625 auto	86,14	93,33	99,66	95,84	88,97	78,01	--	--
N625 auto	86,31	93,50	99,87	96,05	89,18	78,21	--	--
N625 auto	86,31	93,50	99,87	96,05	89,18	78,21	--	--
n625 PR	87,28	93,43	100,01	96,54	89,76	79,71	--	--
n625 PR	84,10	90,36	96,99	93,51	86,72	76,62	--	--
n625 PR	84,41	90,46	97,02	93,55	86,77	76,77	--	--
n625 PR	84,41	90,46	97,02	93,55	86,77	76,77	--	--
n625 auto	90,70	96,36	102,77	99,32	92,56	82,76	--	--
n625 auto	87,44	93,26	99,73	96,28	89,50	79,62	--	--
n625 auto	87,91	93,43	99,79	96,35	89,59	79,87	--	--
n625 auto	87,91	93,43	99,79	96,35	89,59	79,87	--	--
Rosmal PR	73,91	81,90	88,99	85,44	78,63	67,84	--	--
Rosma auto	76,01	83,95	91,02	87,48	80,67	69,89	--	--
Rosma auto	75,84	83,74	90,81	87,27	80,46	69,69	--	--
Rosma auto	75,66	83,56	90,62	87,08	80,27	69,51	--	--

Model: Wegverkeerslawaaai 2035 met planbijdrage 10,5m  
 Best. Plan - Noordoosthoek - Update rekenmodel 20210609  
 Groep: (hoofdgroep)  
 Lijst van Wegen, voor rekenmethode Wegverkeerslawaaai - RMW-2012

Naam	LE (P4) 250	LE (P4) 500	LE (P4) 1k	LE (P4) 2k	LE (P4) 4k	LE (P4) 8k
De Blaauwe	--	--	--	--	--	--
De Blaauwe	--	--	--	--	--	--
De Blaauwe	--	--	--	--	--	--
De Blaauwe	--	--	--	--	--	--
De Blaauwe	--	--	--	--	--	--
	--	--	--	--	--	--
	--	--	--	--	--	--
De Blaauwe	--	--	--	--	--	--
De Blaauwe	--	--	--	--	--	--
	--	--	--	--	--	--
	--	--	--	--	--	--
	--	--	--	--	--	--
	--	--	--	--	--	--
	--	--	--	--	--	--
De Blaauwe	--	--	--	--	--	--
De Blaauwe	--	--	--	--	--	--
De Blaauwe	--	--	--	--	--	--
De Blaauwe	--	--	--	--	--	--
	--	--	--	--	--	--
	--	--	--	--	--	--
	--	--	--	--	--	--
30kmpu PR	--	--	--	--	--	--
30kmpu PR	--	--	--	--	--	--
	--	--	--	--	--	--
30kmpu PR	--	--	--	--	--	--
emp PR	--	--	--	--	--	--
emp PR	--	--	--	--	--	--
emp PR	--	--	--	--	--	--
empel auto	--	--	--	--	--	--
	--	--	--	--	--	--
n625 PR	--	--	--	--	--	--
n625 PR	--	--	--	--	--	--
n625 PR	--	--	--	--	--	--
n625 PR	--	--	--	--	--	--
N625 auto	--	--	--	--	--	--
	--	--	--	--	--	--
n625 auto	--	--	--	--	--	--
N625 auto	--	--	--	--	--	--
N625 auto	--	--	--	--	--	--
N625 auto	--	--	--	--	--	--
N625 auto	--	--	--	--	--	--
	--	--	--	--	--	--
N625 auto	--	--	--	--	--	--
N625 auto	--	--	--	--	--	--
N625 auto	--	--	--	--	--	--
N625 auto	--	--	--	--	--	--
n625 PR	--	--	--	--	--	--
	--	--	--	--	--	--
n625 PR	--	--	--	--	--	--
n625 PR	--	--	--	--	--	--
n625 PR	--	--	--	--	--	--
n625 auto	--	--	--	--	--	--
n625 auto	--	--	--	--	--	--
	--	--	--	--	--	--
n625 auto	--	--	--	--	--	--
n625 auto	--	--	--	--	--	--
Rosmal PR	--	--	--	--	--	--
Rosma auto	--	--	--	--	--	--
Rosma auto	--	--	--	--	--	--
	--	--	--	--	--	--
Rosma auto	--	--	--	--	--	--

Model: Wegverkeerslawaaai 2035 met planbijdrage 10,5m  
Best. Plan - Noordoosthoek - Update rekenmodel 20210609  
Groep: (hoofdgroep)  
Lijst van Grids, voor rekenmethode Wegverkeerslawaaai - RMW-2012

Naam	Omschr.	Hoogte	Maaiveld	DeltaX	DeltaY
Grid		10,50	0,00	10	10







































Model: Wegverkeerslawaaai 2035 met planbijdrage 10,5m  
Best. Plan - Noordoosthoek - Update rekenmodel 20210609  
Groep: (hoofdgroep)  
Lijst van Gebouwen, voor rekenmethode Wegverkeerslawaaai - RMW-2012

Naam	Omschr.	Hoogte	Maaiveld	Hdef.	Functie	Gebouwtype
0796100000	0796100000206141	9,54	0,00	Relatief	woonfunctie	
0796100000	0796100000206142	9,76	0,00	Relatief	woonfunctie	
0796100000	0796100000206143	10,76	0,00	Relatief	woonfunctie	
0796100000	0796100000206144	9,74	0,00	Relatief	woonfunctie	
0796100000	0796100000206145	9,78	0,00	Relatief	woonfunctie	
0796100000	0796100000208922	2,42	0,00	Relatief		
0796100000	0796100000209100	9,87	0,00	Relatief	woonfunctie	
0796100000	0796100000209148	2,58	0,00	Relatief		
0796100000	0796100000209518	2,56	0,00	Relatief		
0796100000	0796100000209519	9,78	0,00	Relatief	woonfunctie	
0796100000	0796100000209520	9,54	0,00	Relatief	woonfunctie	
0796100000	0796100000209522	2,45	0,00	Relatief		
0796100000	0796100000209567	9,87	0,00	Relatief	woonfunctie	
0796100000	0796100000209568	9,71	0,00	Relatief	woonfunctie	
0796100000	0796100000209569	2,46	0,00	Relatief		
0796100000	0796100000209570	9,84	0,00	Relatief	woonfunctie	
0796100000	0796100000209722	2,40	0,00	Relatief		
0796100000	0796100000209723	2,48	0,00	Relatief		
0796100000	0796100000209724	2,47	0,00	Relatief		
0796100000	0796100000210006	2,43	0,00	Relatief		
0796100000	0796100000215969	9,74	0,00	Relatief	woonfunctie	
0796100000	0796100000218425	11,14	0,00	Relatief	woonfunctie	
0796100000	0796100000218426	12,12	0,00	Relatief	woonfunctie	
0796100000	0796100000218730	2,52	0,00	Relatief		
0796100000	0796100000218896	2,57	0,00	Relatief		
0796100000	0796100000218970	9,74	0,00	Relatief	woonfunctie	
0796100000	0796100000219354	9,89	0,00	Relatief	woonfunctie	
0796100000	0796100000219355	2,61	0,00	Relatief		
0796100000	0796100000219357	9,63	0,00	Relatief	woonfunctie	
0796100000	0796100000219358	9,77	0,00	Relatief	woonfunctie	
0796100000	0796100000219359	9,86	0,00	Relatief	woonfunctie	
0796100000	0796100000219360	10,01	0,00	Relatief	woonfunctie	
0796100000	0796100000219361	9,37	0,00	Relatief	woonfunctie	
0796100000	0796100000219363	2,51	0,00	Relatief		
0796100000	0796100000219364	2,52	0,00	Relatief		
0796100000	0796100000219365	2,56	0,00	Relatief		
0796100000	0796100000219366	2,53	0,00	Relatief		
0796100000	0796100000219405	9,64	0,00	Relatief	woonfunctie	
0796100000	0796100000219406	2,79	0,00	Relatief		
0796100000	0796100000219565	9,77	0,00	Relatief	woonfunctie	
0796100000	0796100000219601	10,17	0,00	Relatief	woonfunctie	
0796100000	0796100000220357	9,87	0,00	Relatief	woonfunctie	
0796100000	0796100000225809	10,10	0,00	Relatief	woonfunctie	
0796100000	0796100000228153	12,22	0,00	Relatief	woonfunctie	
0796100000	0796100000228435	2,44	0,00	Relatief		
0796100000	0796100000228436	2,40	0,00	Relatief		
0796100000	0796100000228610	9,70	0,00	Relatief	woonfunctie	
0796100000	0796100000228611	11,91	0,00	Relatief	woonfunctie	
0796100000	0796100000229071	2,51	0,00	Relatief		
0796100000	0796100000229072	10,14	0,00	Relatief	woonfunctie	
0796100000	0796100000229075	9,33	0,00	Relatief	woonfunctie	
0796100000	0796100000229076	2,42	0,00	Relatief		
0796100000	0796100000229077	2,43	0,00	Relatief		
0796100000	0796100000229078	2,48	0,00	Relatief		
0796100000	0796100000229079	2,46	0,00	Relatief		
0796100000	0796100000229309	10,89	0,00	Relatief	woonfunctie	
0796100000	0796100000229310	10,43	0,00	Relatief	woonfunctie	
0796100000	0796100000229311	10,81	0,00	Relatief	woonfunctie	
0796100000	0796100000229577	2,53	0,00	Relatief		
0796100000	0796100000229606	9,99	0,00	Relatief	woonfunctie	



Model: Wegverkeerslawaaai 2035 met planbijdrage 10,5m  
Best. Plan - Noordoosthoek - Update rekenmodel 20210609  
Groep: (hoofdgroep)  
Lijst van Gebouwen, voor rekenmethode Wegverkeerslawaaai - RMW-2012

Naam	BAG-id	Gemeente	Jaar	AHN-jaar	Trust	Cp	Zwevend	Refl. 63	Refl. 125	Refl. 250
0796100000	0796100000206141		2010	2011	0	0 dB	False	0,80	0,80	0,80
0796100000	0796100000206142		2010	2011	0	0 dB	False	0,80	0,80	0,80
0796100000	0796100000206143		2010	2011	0	0 dB	False	0,80	0,80	0,80
0796100000	0796100000206144		2010	2011	0	0 dB	False	0,80	0,80	0,80
0796100000	0796100000206145		2010	2011	0	0 dB	False	0,80	0,80	0,80
0796100000	0796100000208922		2010	2011	0	0 dB	False	0,80	0,80	0,80
0796100000	0796100000209100		2010	2011	0	0 dB	False	0,80	0,80	0,80
0796100000	0796100000209148		2010	2011	0	0 dB	False	0,80	0,80	0,80
0796100000	0796100000209518		2010	2011	0	0 dB	False	0,80	0,80	0,80
0796100000	0796100000209519		2010	2011	0	0 dB	False	0,80	0,80	0,80
0796100000	0796100000209520		2010	2011	0	0 dB	False	0,80	0,80	0,80
0796100000	0796100000209522		2010	2011	0	0 dB	False	0,80	0,80	0,80
0796100000	0796100000209567		2010	2011	0	0 dB	False	0,80	0,80	0,80
0796100000	0796100000209568		2010	2011	0	0 dB	False	0,80	0,80	0,80
0796100000	0796100000209569		2010	2011	0	0 dB	False	0,80	0,80	0,80
0796100000	0796100000209570		2010	2011	0	0 dB	False	0,80	0,80	0,80
0796100000	0796100000209722		2010	2011	0	0 dB	False	0,80	0,80	0,80
0796100000	0796100000209723		2010	2011	0	0 dB	False	0,80	0,80	0,80
0796100000	0796100000209724		2010	2011	0	0 dB	False	0,80	0,80	0,80
0796100000	0796100000210006		2010	2011	0	0 dB	False	0,80	0,80	0,80
0796100000	0796100000215969		2010	2011	0	0 dB	False	0,80	0,80	0,80
0796100000	0796100000218425		2009	2011	0	0 dB	False	0,80	0,80	0,80
0796100000	0796100000218426		2009	2011	0	0 dB	False	0,80	0,80	0,80
0796100000	0796100000218730		2010	2011	0	0 dB	False	0,80	0,80	0,80
0796100000	0796100000218896		2010	2011	0	0 dB	False	0,80	0,80	0,80
0796100000	0796100000218970		2010	2011	0	0 dB	False	0,80	0,80	0,80
0796100000	0796100000219354		2010	2011	0	0 dB	False	0,80	0,80	0,80
0796100000	0796100000219355		2010	2011	0	0 dB	False	0,80	0,80	0,80
0796100000	0796100000219357		2010	2011	0	0 dB	False	0,80	0,80	0,80
0796100000	0796100000219358		2010	2011	0	0 dB	False	0,80	0,80	0,80
0796100000	0796100000219359		2010	2011	0	0 dB	False	0,80	0,80	0,80
0796100000	0796100000219360		2010	2011	0	0 dB	False	0,80	0,80	0,80
0796100000	0796100000219361		2010	2011	0	0 dB	False	0,80	0,80	0,80
0796100000	0796100000219363		2010	2011	0	0 dB	False	0,80	0,80	0,80
0796100000	0796100000219364		2010	2011	0	0 dB	False	0,80	0,80	0,80
0796100000	0796100000219365		2010	2011	0	0 dB	False	0,80	0,80	0,80
0796100000	0796100000219366		2010	2011	0	0 dB	False	0,80	0,80	0,80
0796100000	0796100000219405		2010	2011	0	0 dB	False	0,80	0,80	0,80
0796100000	0796100000219406		2010	2011	0	0 dB	False	0,80	0,80	0,80
0796100000	0796100000219565		2010	2011	0	0 dB	False	0,80	0,80	0,80
0796100000	0796100000219601		2010	2011	0	0 dB	False	0,80	0,80	0,80
0796100000	0796100000220357		2010	2011	0	0 dB	False	0,80	0,80	0,80
0796100000	0796100000225809		2010	2011	0	0 dB	False	0,80	0,80	0,80
0796100000	0796100000228153		2009	2011	0	0 dB	False	0,80	0,80	0,80
0796100000	0796100000228435		2010	2011	0	0 dB	False	0,80	0,80	0,80
0796100000	0796100000228436		2010	2011	0	0 dB	False	0,80	0,80	0,80
0796100000	0796100000228610		2010	2011	0	0 dB	False	0,80	0,80	0,80
0796100000	0796100000228611		2009	2011	0	0 dB	False	0,80	0,80	0,80
0796100000	0796100000229071		2010	2011	0	0 dB	False	0,80	0,80	0,80
0796100000	0796100000229072		2010	2011	0	0 dB	False	0,80	0,80	0,80
0796100000	0796100000229075		2010	2011	0	0 dB	False	0,80	0,80	0,80
0796100000	0796100000229076		2010	2011	0	0 dB	False	0,80	0,80	0,80
0796100000	0796100000229077		2010	2011	0	0 dB	False	0,80	0,80	0,80
0796100000	0796100000229078		2010	2011	0	0 dB	False	0,80	0,80	0,80
0796100000	0796100000229079		2010	2011	0	0 dB	False	0,80	0,80	0,80
0796100000	0796100000229309		2010	2011	0	0 dB	False	0,80	0,80	0,80
0796100000	0796100000229310		2010	2011	0	0 dB	False	0,80	0,80	0,80
0796100000	0796100000229311		2010	2011	0	0 dB	False	0,80	0,80	0,80
0796100000	0796100000229577		2010	2011	0	0 dB	False	0,80	0,80	0,80
0796100000	0796100000229606		2010	2011	0	0 dB	False	0,80	0,80	0,80



Model: Wegverkeerslawaaai 2035 met planbijdrage 10,5m  
Best. Plan - Noordoosthoek - Update rekenmodel 20210609  
Groep: (hoofdgroep)  
Lijst van Gebouwen, voor rekenmethode Wegverkeerslawaaai - RMW-2012

Naam	Omschr.	Hoogte	Maaiveld	Hdef.	Functie	Gebouwtype
0796100000	0796100000229607	2,42	0,00	Relatief		
0796100000	0796100000230145	2,56	0,00	Relatief		
0796100000	0796100000235606	9,84	0,00	Relatief	woonfunctie	
0796100000	0796100000238554	2,55	0,00	Relatief		
0796100000	0796100000238599	9,65	0,00	Relatief	woonfunctie	
0796100000	0796100000238977	9,75	0,00	Relatief	woonfunctie	
0796100000	0796100000238980	2,44	0,00	Relatief		
0796100000	0796100000239024	2,51	0,00	Relatief		
0796100000	0796100000239025	9,63	0,00	Relatief	woonfunctie	
0796100000	0796100000239169	9,73	0,00	Relatief	woonfunctie	
0796100000	0796100000239170	2,48	0,00	Relatief		
0796100000	0796100000239171	9,84	0,00	Relatief	woonfunctie	
0796100000	0796100000239172	2,41	0,00	Relatief		
0796100000	0796100000239173	2,48	0,00	Relatief		
0796100000	0796100000239174	3,02	0,00	Relatief		
0796100000	0796100000239445	12,27	0,00	Relatief	woonfunctie	
0796100000	0796100000239483	2,47	0,00	Relatief		
0796100000	0796100000240024	9,67	0,00	Relatief	woonfunctie	
0796100000	0796100000240025	2,46	0,00	Relatief		
0796100000	0796100000240027	9,73	0,00	Relatief	woonfunctie	
0796100000	0796100000240206	2,80	0,00	Relatief		
0796100000	0796100000245442	9,92	0,00	Relatief	woonfunctie	
0796100000	0796100000245443	10,79	0,00	Relatief	woonfunctie	
0796100000	0796100000245444	9,94	0,00	Relatief	woonfunctie	
0796100000	0796100000248389	10,08	0,00	Relatief	woonfunctie	
0796100000	0796100000248694	9,68	0,00	Relatief	woonfunctie	
0796100000	0796100000248830	9,81	0,00	Relatief	woonfunctie	
0796100000	0796100000248831	2,60	0,00	Relatief		
0796100000	0796100000248832	9,67	0,00	Relatief	woonfunctie	
0796100000	0796100000248834	9,80	0,00	Relatief	woonfunctie	
0796100000	0796100000248835	9,70	0,00	Relatief	woonfunctie	
0796100000	0796100000248836	9,79	0,00	Relatief	woonfunctie	
0796100000	0796100000248839	2,45	0,00	Relatief		
0796100000	0796100000248840	2,45	0,00	Relatief		
0796100000	0796100000248886	9,72	0,00	Relatief	woonfunctie	
0796100000	0796100000249054	2,41	0,00	Relatief		
0796100000	0796100000249055	2,41	0,00	Relatief		
0796100000	0796100000249056	9,73	0,00	Relatief	woonfunctie	
0796100000	0796100000249057	2,44	0,00	Relatief		
0796100000	0796100000257950	12,36	0,00	Relatief	woonfunctie	
0796100000	0796100000257951	12,27	0,00	Relatief	woonfunctie	
0796100000	0796100000258284	2,45	0,00	Relatief		
0796100000	0796100000258518	9,62	0,00	Relatief	woonfunctie	
0796100000	0796100000258519	2,54	0,00	Relatief		
0796100000	0796100000258874	9,90	0,00	Relatief	woonfunctie	
0796100000	0796100000258875	10,92	0,00	Relatief	woonfunctie	
0796100000	0796100000258876	2,46	0,00	Relatief		
0796100000	0796100000258877	2,43	0,00	Relatief		
0796100000	0796100000258916	2,51	0,00	Relatief		
0796100000	0796100000258917	2,47	0,00	Relatief		
0796100000	0796100000258918	9,92	0,00	Relatief	woonfunctie	
0796100000	0796100000259083	2,42	0,00	Relatief		
0796100000	0796100000259084	2,37	0,00	Relatief		
0796100000	0796100000259085	2,43	0,00	Relatief		
0796100000	0796100000259086	2,45	0,00	Relatief		
0796100000	0796100000259087	2,44	0,00	Relatief		
0796100000	0796100000259088	2,42	0,00	Relatief		
0796100000	0796100000265381	9,74	0,00	Relatief	woonfunctie	
0796100000	0796100000267942	11,70	0,00	Relatief	woonfunctie	
0796100000	0796100000268391	2,49	0,00	Relatief		

Model: Wegverkeerslawaaai 2035 met planbijdrage 10,5m  
Best. Plan - Noordoosthoek - Update rekenmodel 20210609  
Groep: (hoofdgroep)  
Lijst van Gebouwen, voor rekenmethode Wegverkeerslawaaai - RMW-2012

Naam	BAG-id	Gemeente	Jaar	AHN-jaar	Trust	Cp	Zwevend	Refl. 63	Refl. 125	Refl. 250
0796100000	0796100000229607		2010	2011	0 0	dB	False	0,80	0,80	0,80
0796100000	0796100000230145		2010	2011	0 0	dB	False	0,80	0,80	0,80
0796100000	0796100000235606		2010	2011	0 0	dB	False	0,80	0,80	0,80
0796100000	0796100000238554		2010	2011	0 0	dB	False	0,80	0,80	0,80
0796100000	0796100000238599		2010	2011	0 0	dB	False	0,80	0,80	0,80
0796100000	0796100000238977		2010	2011	0 0	dB	False	0,80	0,80	0,80
0796100000	0796100000238980		2010	2011	0 0	dB	False	0,80	0,80	0,80
0796100000	0796100000239024		2010	2011	0 0	dB	False	0,80	0,80	0,80
0796100000	0796100000239025		2010	2011	0 0	dB	False	0,80	0,80	0,80
0796100000	0796100000239169		2010	2011	0 0	dB	False	0,80	0,80	0,80
0796100000	0796100000239170		2010	2011	0 0	dB	False	0,80	0,80	0,80
0796100000	0796100000239171		2010	2011	0 0	dB	False	0,80	0,80	0,80
0796100000	0796100000239172		2010	2011	0 0	dB	False	0,80	0,80	0,80
0796100000	0796100000239173		2010	2011	0 0	dB	False	0,80	0,80	0,80
0796100000	0796100000239174		2010	2011	0 0	dB	False	0,80	0,80	0,80
0796100000	0796100000239445		2009	2011	0 0	dB	False	0,80	0,80	0,80
0796100000	0796100000239483		2010	2011	0 0	dB	False	0,80	0,80	0,80
0796100000	0796100000240024		2010	2011	0 0	dB	False	0,80	0,80	0,80
0796100000	0796100000240025		2010	2011	0 0	dB	False	0,80	0,80	0,80
0796100000	0796100000240027		2010	2011	0 0	dB	False	0,80	0,80	0,80
0796100000	0796100000240206		2010	2011	0 0	dB	False	0,80	0,80	0,80
0796100000	0796100000245442		2010	2011	0 0	dB	False	0,80	0,80	0,80
0796100000	0796100000245443		2010	2011	0 0	dB	False	0,80	0,80	0,80
0796100000	0796100000245444		2010	2011	0 0	dB	False	0,80	0,80	0,80
0796100000	0796100000248389		2010	2011	0 0	dB	False	0,80	0,80	0,80
0796100000	0796100000248694		2010	2011	0 0	dB	False	0,80	0,80	0,80
0796100000	0796100000248830		2010	2011	0 0	dB	False	0,80	0,80	0,80
0796100000	0796100000248831		2010	2011	0 0	dB	False	0,80	0,80	0,80
0796100000	0796100000248832		2010	2011	0 0	dB	False	0,80	0,80	0,80
0796100000	0796100000248834		2010	2011	0 0	dB	False	0,80	0,80	0,80
0796100000	0796100000248835		2010	2011	0 0	dB	False	0,80	0,80	0,80
0796100000	0796100000248836		2010	2011	0 0	dB	False	0,80	0,80	0,80
0796100000	0796100000248839		2010	2011	0 0	dB	False	0,80	0,80	0,80
0796100000	0796100000248840		2010	2011	0 0	dB	False	0,80	0,80	0,80
0796100000	0796100000248886		2010	2011	0 0	dB	False	0,80	0,80	0,80
0796100000	0796100000249054		2010	2011	0 0	dB	False	0,80	0,80	0,80
0796100000	0796100000249055		2010	2011	0 0	dB	False	0,80	0,80	0,80
0796100000	0796100000249056		2010	2011	0 0	dB	False	0,80	0,80	0,80
0796100000	0796100000249057		2010	2011	0 0	dB	False	0,80	0,80	0,80
0796100000	0796100000257950		2009	2011	0 0	dB	False	0,80	0,80	0,80
0796100000	0796100000257951		2009	2011	0 0	dB	False	0,80	0,80	0,80
0796100000	0796100000258284		2010	2011	0 0	dB	False	0,80	0,80	0,80
0796100000	0796100000258518		2010	2011	0 0	dB	False	0,80	0,80	0,80
0796100000	0796100000258519		2010	2011	0 0	dB	False	0,80	0,80	0,80
0796100000	0796100000258874		2010	2011	0 0	dB	False	0,80	0,80	0,80
0796100000	0796100000258875		2010	2011	0 0	dB	False	0,80	0,80	0,80
0796100000	0796100000258876		2010	2011	0 0	dB	False	0,80	0,80	0,80
0796100000	0796100000258877		2010	2011	0 0	dB	False	0,80	0,80	0,80
0796100000	0796100000258916		2010	2011	0 0	dB	False	0,80	0,80	0,80
0796100000	0796100000258917		2010	2011	0 0	dB	False	0,80	0,80	0,80
0796100000	0796100000258918		2010	2011	0 0	dB	False	0,80	0,80	0,80
0796100000	0796100000259083		2010	2011	0 0	dB	False	0,80	0,80	0,80
0796100000	0796100000259084		2010	2011	0 0	dB	False	0,80	0,80	0,80
0796100000	0796100000259085		2010	2011	0 0	dB	False	0,80	0,80	0,80
0796100000	0796100000259086		2010	2011	0 0	dB	False	0,80	0,80	0,80
0796100000	0796100000259087		2010	2011	0 0	dB	False	0,80	0,80	0,80
0796100000	0796100000259088		2010	2011	0 0	dB	False	0,80	0,80	0,80
0796100000	0796100000265381		2010	2011	0 0	dB	False	0,80	0,80	0,80
0796100000	0796100000267942		2009	2011	0 0	dB	False	0,80	0,80	0,80
0796100000	0796100000268391		2010	2011	0 0	dB	False	0,80	0,80	0,80



Model: Wegverkeerslawaaai 2035 met planbijdrage 10,5m  
Best. Plan - Noordoosthoek - Update rekenmodel 20210609  
Groep: (hoofdgroep)  
Lijst van Gebouwen, voor rekenmethode Wegverkeerslawaaai - RMW-2012

Naam	Omschr.	Hoogte	Maaiveld	Hdef.	Functie	Gebouwtype
0796100000	0796100000268701	9,89	0,00	Relatief	woonfunctie	
0796100000	0796100000268702	9,87	0,00	Relatief	woonfunctie	
0796100000	0796100000268806	9,77	0,00	Relatief	woonfunctie	
0796100000	0796100000268807	9,75	0,00	Relatief	woonfunctie	
0796100000	0796100000268809	9,79	0,00	Relatief	woonfunctie	
0796100000	0796100000268810	2,43	0,00	Relatief		
0796100000	0796100000268852	9,99	0,00	Relatief	woonfunctie	
0796100000	0796100000268853	9,74	0,00	Relatief	woonfunctie	
0796100000	0796100000268854	9,76	0,00	Relatief	woonfunctie	
0796100000	0796100000268855	2,41	0,00	Relatief		
0796100000	0796100000269038	2,42	0,00	Relatief		
0796100000	0796100000269039	9,90	0,00	Relatief	woonfunctie	
0796100000	0796100000269040	9,71	0,00	Relatief	woonfunctie	
0796100000	0796100000269284	10,66	0,00	Relatief	woonfunctie	
0796100000	0796100000269285	2,43	0,00	Relatief		
0796100000	0796100000269786	9,70	0,00	Relatief	woonfunctie	
0796100000	0796100000277915	10,74	0,00	Relatief	woonfunctie	
0796100000	0796100000278204	2,48	0,00	Relatief		
0796100000	0796100000278206	2,42	0,00	Relatief		
0796100000	0796100000278370	9,78	0,00	Relatief	woonfunctie	
0796100000	0796100000278421	2,44	0,00	Relatief		
0796100000	0796100000278422	2,44	0,00	Relatief		
0796100000	0796100000278663	9,70	0,00	Relatief	woonfunctie	
0796100000	0796100000278787	2,41	0,00	Relatief		
0796100000	0796100000278788	2,53	0,00	Relatief		
0796100000	0796100000278789	9,74	0,00	Relatief	woonfunctie	
0796100000	0796100000278793	2,41	0,00	Relatief		
0796100000	0796100000278836	2,56	0,00	Relatief		
0796100000	0796100000278837	9,66	0,00	Relatief	woonfunctie	
0796100000	0796100000278838	9,90	0,00	Relatief	woonfunctie	
0796100000	0796100000279024	2,42	0,00	Relatief		
0796100000	0796100000279025	2,42	0,00	Relatief		
0796100000	0796100000279026	2,44	0,00	Relatief		
0796100000	0796100000279027	10,62	0,00	Relatief	woonfunctie	
0796100000	0796100000279028	9,77	0,00	Relatief	woonfunctie	
0796100000	0796100000279029	2,47	0,00	Relatief		
0796100000	0796100000279254	2,43	0,00	Relatief		
0796100000	0796100000279840	2,39	0,00	Relatief		
0796100000	0796100000433711	8,50	0,00	Relatief	woonfunctie	
0796100000	0796100000433712	8,50	0,00	Relatief	woonfunctie	
0796100000	0796100000433713	8,50	0,00	Relatief	woonfunctie	
0796100000	0796100000433714	1,51	0,00	Relatief	woonfunctie	
0796100000	0796100000433715	8,50	0,00	Relatief	woonfunctie	
0796100000	0796100000433716	8,50	0,00	Relatief	woonfunctie	
0796100000	0796100000433717	8,50	0,00	Relatief	woonfunctie	
0796100000	0796100000433718	8,50	0,00	Relatief	woonfunctie	
0796100000	0796100000433719	8,50	0,00	Relatief	woonfunctie	
0796100000	0796100000433720	8,50	0,00	Relatief	woonfunctie	
0796100000	0796100000433721	2,80	0,00	Relatief		
0796100000	0796100000433722	2,80	0,00	Relatief		
0796100000	0796100000433723	8,50	0,00	Relatief	woonfunctie	
0796100000	0796100000433724	8,50	0,00	Relatief	woonfunctie	
0796100000	0796100000433725	2,80	0,00	Relatief		
0796100000	0796100000433726	2,80	0,00	Relatief		
0796100000	0796100000433727	8,50	0,00	Relatief	woonfunctie	
0796100000	0796100000433728	8,50	0,00	Relatief	woonfunctie	
0796100000	0796100000433729	2,80	0,00	Relatief		
0796100000	0796100000433730	8,50	0,00	Relatief	woonfunctie	
0796100000	0796100000433731	8,50	0,00	Relatief	woonfunctie	
0796100000	0796100000433732	8,50	0,00	Relatief	woonfunctie	

Model: Wegverkeerslawaai 2035 met planbijdrage 10,5m  
 Best. Plan - Noordoosthoek - Update rekenmodel 20210609  
 Groep: (hoofdgroep)  
 Lijst van Gebouwen, voor rekenmethode Wegverkeerslawaai - RMW-2012

Naam	BAG-id	Gemeente	Jaar	AHN-jaar	Trust	Cp	Zwevend	Refl. 63	Refl. 125	Refl. 250
0796100000	0796100000268701		2010	2011	0 0	dB	False	0,80	0,80	0,80
0796100000	0796100000268702		2010	2011	0 0	dB	False	0,80	0,80	0,80
0796100000	0796100000268806		2010	2011	0 0	dB	False	0,80	0,80	0,80
0796100000	0796100000268807		2010	2011	0 0	dB	False	0,80	0,80	0,80
0796100000	0796100000268809		2010	2011	0 0	dB	False	0,80	0,80	0,80
0796100000	0796100000268810		2010	2011	0 0	dB	False	0,80	0,80	0,80
0796100000	0796100000268852		2010	2011	0 0	dB	False	0,80	0,80	0,80
0796100000	0796100000268853		2010	2011	0 0	dB	False	0,80	0,80	0,80
0796100000	0796100000268854		2010	2011	0 0	dB	False	0,80	0,80	0,80
0796100000	0796100000268855		2010	2011	0 0	dB	False	0,80	0,80	0,80
0796100000	0796100000269038		2010	2011	0 0	dB	False	0,80	0,80	0,80
0796100000	0796100000269039		2010	2011	0 0	dB	False	0,80	0,80	0,80
0796100000	0796100000269040		2010	2011	0 0	dB	False	0,80	0,80	0,80
0796100000	0796100000269284		2010	2011	0 0	dB	False	0,80	0,80	0,80
0796100000	0796100000269285		2010	2011	0 0	dB	False	0,80	0,80	0,80
0796100000	0796100000269786		2010	2011	0 0	dB	False	0,80	0,80	0,80
0796100000	0796100000277915		2009	2011	0 0	dB	False	0,80	0,80	0,80
0796100000	0796100000278204		2010	2011	0 0	dB	False	0,80	0,80	0,80
0796100000	0796100000278206		2010	2011	0 0	dB	False	0,80	0,80	0,80
0796100000	0796100000278370		2010	2011	0 0	dB	False	0,80	0,80	0,80
0796100000	0796100000278421		2010	2011	0 0	dB	False	0,80	0,80	0,80
0796100000	0796100000278422		2010	2011	0 0	dB	False	0,80	0,80	0,80
0796100000	0796100000278663		2010	2011	0 0	dB	False	0,80	0,80	0,80
0796100000	0796100000278787		2010	2011	0 0	dB	False	0,80	0,80	0,80
0796100000	0796100000278788		2010	2011	0 0	dB	False	0,80	0,80	0,80
0796100000	0796100000278789		2010	2011	0 0	dB	False	0,80	0,80	0,80
0796100000	0796100000278793		2010	2011	0 0	dB	False	0,80	0,80	0,80
0796100000	0796100000278836		2010	2011	0 0	dB	False	0,80	0,80	0,80
0796100000	0796100000278837		2010	2011	0 0	dB	False	0,80	0,80	0,80
0796100000	0796100000278838		2010	2011	0 0	dB	False	0,80	0,80	0,80
0796100000	0796100000279024		2010	2011	0 0	dB	False	0,80	0,80	0,80
0796100000	0796100000279025		2010	2011	0 0	dB	False	0,80	0,80	0,80
0796100000	0796100000279026		2010	2011	0 0	dB	False	0,80	0,80	0,80
0796100000	0796100000279027		2010	2011	0 0	dB	False	0,80	0,80	0,80
0796100000	0796100000279028		2010	2011	0 0	dB	False	0,80	0,80	0,80
0796100000	0796100000279029		2010	2011	0 0	dB	False	0,80	0,80	0,80
0796100000	0796100000279254		2010	2011	0 0	dB	False	0,80	0,80	0,80
0796100000	0796100000279840		2010	2011	0 0	dB	False	0,80	0,80	0,80
0796100000	0796100000433711		2012	2011	0 0	dB	False	0,80	0,80	0,80
0796100000	0796100000433712		2012	2011	0 0	dB	False	0,80	0,80	0,80
0796100000	0796100000433713		2012	2011	0 0	dB	False	0,80	0,80	0,80
0796100000	0796100000433714		2012	2011	0 0	dB	False	0,80	0,80	0,80
0796100000	0796100000433715		2012	2011	0 0	dB	False	0,80	0,80	0,80
0796100000	0796100000433716		2012	2011	0 0	dB	False	0,80	0,80	0,80
0796100000	0796100000433717		2012	2011	0 0	dB	False	0,80	0,80	0,80
0796100000	0796100000433718		2012	2011	0 0	dB	False	0,80	0,80	0,80
0796100000	0796100000433719		2012	2011	0 0	dB	False	0,80	0,80	0,80
0796100000	0796100000433720		2012	2011	0 0	dB	False	0,80	0,80	0,80
0796100000	0796100000433721		2012	2011	0 0	dB	False	0,80	0,80	0,80
0796100000	0796100000433722		2012	2011	0 0	dB	False	0,80	0,80	0,80
0796100000	0796100000433723		2012	2011	0 0	dB	False	0,80	0,80	0,80
0796100000	0796100000433724		2012	2011	0 0	dB	False	0,80	0,80	0,80
0796100000	0796100000433725		2012	2011	0 0	dB	False	0,80	0,80	0,80
0796100000	0796100000433726		2012	2011	0 0	dB	False	0,80	0,80	0,80
0796100000	0796100000433727		2012	2011	0 0	dB	False	0,80	0,80	0,80
0796100000	0796100000433728		2012	2011	0 0	dB	False	0,80	0,80	0,80
0796100000	0796100000433729		2012	2011	0 0	dB	False	0,80	0,80	0,80
0796100000	0796100000433730		2012	2011	0 0	dB	False	0,80	0,80	0,80
0796100000	0796100000433731		2012	2011	0 0	dB	False	0,80	0,80	0,80
0796100000	0796100000433732		2012	2011	0 0	dB	False	0,80	0,80	0,80





Model: Wegverkeerslawaaï 2035 met planbijdrage 10,5m  
Best. Plan - Noordoosthoek - Update rekenmodel 20210609  
Groep: (hoofdgroep)  
Lijst van Gebouwen, voor rekenmethode Wegverkeerslawaaï - RMW-2012

Naam	Omschr.	Hoogte	Maaiveld	Hdef.	Functie	Gebouwtype
0796100000	0796100000433733	8,50	0,00	Relatief	woonfunctie	
0796100000	0796100000433734	8,50	0,00	Relatief	woonfunctie	
0796100000	0796100000433735	8,50	0,00	Relatief	woonfunctie	
0796100000	0796100000433736	8,50	0,00	Relatief	woonfunctie	
0796100000	0796100000433737	8,50	0,00	Relatief	woonfunctie	
0796100000	0796100000433738	8,50	0,00	Relatief	woonfunctie	
0796100000	0796100000433739	8,50	0,00	Relatief	woonfunctie	
0796100000	0796100000433740	8,50	0,00	Relatief	woonfunctie	
0796100000	0796100000433741	8,50	0,00	Relatief	woonfunctie	
0796100000	0796100000433742	8,50	0,00	Relatief	woonfunctie	
0796100000	0796100000433743	8,50	0,00	Relatief	woonfunctie	
0796100000	0796100000433744	8,50	0,00	Relatief	woonfunctie	
0796100000	0796100000433745	8,50	0,00	Relatief	woonfunctie	
0796100000	0796100000433746	8,50	0,00	Relatief	woonfunctie	
0796100000	0796100000433747	8,50	0,00	Relatief	woonfunctie	
0796100000	0796100000433748	8,50	0,00	Relatief	woonfunctie	
0796100000	0796100000433749	8,50	0,00	Relatief	woonfunctie	
0796100000	0796100000433750	8,50	0,00	Relatief	woonfunctie	
0796100000	0796100000433751	8,50	0,00	Relatief	woonfunctie	
0796100000	0796100000433752	8,50	0,00	Relatief	woonfunctie	
0796100000	0796100000433753	8,50	0,00	Relatief	woonfunctie	
0796100000	0796100000433754	8,50	0,00	Relatief	woonfunctie	
0796100000	0796100000433755	8,50	0,00	Relatief	woonfunctie	
0796100000	0796100000433756	8,50	0,00	Relatief	woonfunctie	
0796100000	0796100000433770	2,80	0,00	Relatief		
0796100000	0796100000433771	8,50	0,00	Relatief	woonfunctie	
0796100000	0796100000433772	8,50	0,00	Relatief	woonfunctie	
0796100000	0796100000433773	2,80	0,00	Relatief		
0796100000	0796100000433774	2,80	0,00	Relatief		
0796100000	0796100000433775	8,50	0,00	Relatief	woonfunctie	
0796100000	0796100000433776	8,50	0,00	Relatief	woonfunctie	
0796100000	0796100000433777	2,80	0,00	Relatief		
0796100000	0796100000433778	2,80	0,00	Relatief		
0796100000	0796100000433779	8,50	0,00	Relatief	woonfunctie	
0796100000	0796100000433780	2,80	0,00	Relatief		
0796100000	0796100000433781	8,50	0,00	Relatief	woonfunctie	
0796100000	0796100000433782	2,80	0,00	Relatief		
0796100000	0796100000433783	8,50	0,00	Relatief	woonfunctie	
0796100000	0796100000433784	8,50	0,00	Relatief	woonfunctie	
0796100000	0796100000433785	8,50	0,00	Relatief	woonfunctie	
0796100000	0796100000433786	8,50	0,00	Relatief	woonfunctie	
0796100000	0796100000433787	2,80	0,00	Relatief		
0796100000	0796100000433788	8,50	0,00	Relatief	woonfunctie	
0796100000	0796100000433789	2,80	0,00	Relatief		
0796100000	0796100000433790	8,50	0,00	Relatief	woonfunctie	
0796100000	0796100000433791	2,80	0,00	Relatief		
0796100000	0796100000433792	2,80	0,00	Relatief		
0796100000	0796100000433793	8,50	0,00	Relatief	woonfunctie	
0796100000	0796100000433794	8,50	0,00	Relatief	woonfunctie	
0796100000	0796100000433795	2,80	0,00	Relatief		
0796100000	0796100000433796	8,50	0,00	Relatief	woonfunctie	
0796100000	0796100000433797	2,80	0,00	Relatief		
0796100000	0796100000433798	8,50	0,00	Relatief	woonfunctie	
0796100000	0796100000433799	8,50	0,00	Relatief	woonfunctie	
0796100000	0796100000433800	8,50	0,00	Relatief	woonfunctie	
0796100000	0796100000433801	2,80	0,00	Relatief		
0796100000	0796100000433804	8,50	0,00	Relatief	woonfunctie	
0796100000	0796100000433805	2,80	0,00	Relatief		
0796100000	0796100000433806	8,50	0,00	Relatief	woonfunctie	
0796100000	0796100000433807	2,80	0,00	Relatief		

Model: Wegverkeerslawaaï 2035 met planbijdrage 10,5m  
Best. Plan - Noordoosthoek - Update rekenmodel 20210609  
Groep: (hoofdgroep)  
Lijst van Gebouwen, voor rekenmethode Wegverkeerslawaaï - RMW-2012

Naam	BAG-id	Gemeente	Jaar	AHN-jaar	Trust	Cp	Zwevend	Refl. 63	Refl. 125	Refl. 250
0796100000	0796100000433733		2012	2011	0 0	dB	False	0,80	0,80	0,80
0796100000	0796100000433734		2012	2011	0 0	dB	False	0,80	0,80	0,80
0796100000	0796100000433735		2012	2011	0 0	dB	False	0,80	0,80	0,80
0796100000	0796100000433736		2012	2011	0 0	dB	False	0,80	0,80	0,80
0796100000	0796100000433737		2012	2011	0 0	dB	False	0,80	0,80	0,80
0796100000	0796100000433738		2012	2011	0 0	dB	False	0,80	0,80	0,80
0796100000	0796100000433739		2012	2011	0 0	dB	False	0,80	0,80	0,80
0796100000	0796100000433740		2012	2011	0 0	dB	False	0,80	0,80	0,80
0796100000	0796100000433741		2012	2011	0 0	dB	False	0,80	0,80	0,80
0796100000	0796100000433742		2012	2011	0 0	dB	False	0,80	0,80	0,80
0796100000	0796100000433743		2012	2011	0 0	dB	False	0,80	0,80	0,80
0796100000	0796100000433744		2012	2011	0 0	dB	False	0,80	0,80	0,80
0796100000	0796100000433745		2012	2011	0 0	dB	False	0,80	0,80	0,80
0796100000	0796100000433746		2012	2011	0 0	dB	False	0,80	0,80	0,80
0796100000	0796100000433747		2012	2011	0 0	dB	False	0,80	0,80	0,80
0796100000	0796100000433748		2012	2011	0 0	dB	False	0,80	0,80	0,80
0796100000	0796100000433749		2012	2011	0 0	dB	False	0,80	0,80	0,80
0796100000	0796100000433750		2012	2011	0 0	dB	False	0,80	0,80	0,80
0796100000	0796100000433751		2012	2011	0 0	dB	False	0,80	0,80	0,80
0796100000	0796100000433752		2012	2011	0 0	dB	False	0,80	0,80	0,80
0796100000	0796100000433753		2012	2011	0 0	dB	False	0,80	0,80	0,80
0796100000	0796100000433754		2012	2011	0 0	dB	False	0,80	0,80	0,80
0796100000	0796100000433755		2012	2011	0 0	dB	False	0,80	0,80	0,80
0796100000	0796100000433756		2012	2011	0 0	dB	False	0,80	0,80	0,80
0796100000	0796100000433770		2012	2011	0 0	dB	False	0,80	0,80	0,80
0796100000	0796100000433771		2012	2011	0 0	dB	False	0,80	0,80	0,80
0796100000	0796100000433772		2012	2011	0 0	dB	False	0,80	0,80	0,80
0796100000	0796100000433773		2012	2011	0 0	dB	False	0,80	0,80	0,80
0796100000	0796100000433774		2012	2011	0 0	dB	False	0,80	0,80	0,80
0796100000	0796100000433775		2012	2011	0 0	dB	False	0,80	0,80	0,80
0796100000	0796100000433776		2012	2011	0 0	dB	False	0,80	0,80	0,80
0796100000	0796100000433777		2012	2011	0 0	dB	False	0,80	0,80	0,80
0796100000	0796100000433778		2012	2011	0 0	dB	False	0,80	0,80	0,80
0796100000	0796100000433779		2012	2011	0 0	dB	False	0,80	0,80	0,80
0796100000	0796100000433780		2012	2011	0 0	dB	False	0,80	0,80	0,80
0796100000	0796100000433781		2012	2011	0 0	dB	False	0,80	0,80	0,80
0796100000	0796100000433782		2012	2011	0 0	dB	False	0,80	0,80	0,80
0796100000	0796100000433783		2012	2011	0 0	dB	False	0,80	0,80	0,80
0796100000	0796100000433784		2012	2011	0 0	dB	False	0,80	0,80	0,80
0796100000	0796100000433785		2012	2011	0 0	dB	False	0,80	0,80	0,80
0796100000	0796100000433786		2012	2011	0 0	dB	False	0,80	0,80	0,80
0796100000	0796100000433787		2012	2011	0 0	dB	False	0,80	0,80	0,80
0796100000	0796100000433788		2012	2011	0 0	dB	False	0,80	0,80	0,80
0796100000	0796100000433789		2012	2011	0 0	dB	False	0,80	0,80	0,80
0796100000	0796100000433790		2012	2011	0 0	dB	False	0,80	0,80	0,80
0796100000	0796100000433791		2012	2011	0 0	dB	False	0,80	0,80	0,80
0796100000	0796100000433792		2012	2011	0 0	dB	False	0,80	0,80	0,80
0796100000	0796100000433793		2012	2011	0 0	dB	False	0,80	0,80	0,80
0796100000	0796100000433794		2012	2011	0 0	dB	False	0,80	0,80	0,80
0796100000	0796100000433795		2012	2011	0 0	dB	False	0,80	0,80	0,80
0796100000	0796100000433796		2012	2011	0 0	dB	False	0,80	0,80	0,80
0796100000	0796100000433797		2012	2011	0 0	dB	False	0,80	0,80	0,80
0796100000	0796100000433798		2012	2011	0 0	dB	False	0,80	0,80	0,80
0796100000	0796100000433799		2012	2011	0 0	dB	False	0,80	0,80	0,80
0796100000	0796100000433800		2012	2011	0 0	dB	False	0,80	0,80	0,80
0796100000	0796100000433801		2012	2011	0 0	dB	False	0,80	0,80	0,80
0796100000	0796100000433804		2012	2011	0 0	dB	False	0,80	0,80	0,80
0796100000	0796100000433805		2012	2011	0 0	dB	False	0,80	0,80	0,80
0796100000	0796100000433806		2012	2011	0 0	dB	False	0,80	0,80	0,80
0796100000	0796100000433807		2012	2011	0 0	dB	False	0,80	0,80	0,80









Model: Wegverkeerslawaaï 2035 met planbijdrage 10,5m  
Best. Plan - Noordoosthoek - Update rekenmodel 20210609  
Groep: (hoofdgroep)  
Lijst van Gebouwen, voor rekenmethode Wegverkeerslawaaï - RMW-2012

Naam	Omschr.	Hoogte	Maaiveld	Hdef.	Functie	Gebouwtype
0796100000	0796100000438743	8,50	0,00	Relatief	woonfunctie	
0796100000	0796100000438744	8,50	0,00	Relatief	woonfunctie	
0796100000	0796100000438745	8,50	0,00	Relatief	woonfunctie	
0796100000	0796100000438746	8,50	0,00	Relatief	woonfunctie	
0796100000	0796100000438747	8,50	0,00	Relatief	woonfunctie	
0796100000	0796100000438748	8,50	0,00	Relatief	woonfunctie	
0796100000	0796100000440900	2,80	0,00	Relatief		
0796100000	0796100000440901	2,80	0,00	Relatief		
0796100000	0796100000440902	2,80	0,00	Relatief		
0796100000	0796100000440903	2,80	0,00	Relatief		
0796100000	0796100000440904	2,80	0,00	Relatief		
0796100000	0796100000440905	2,80	0,00	Relatief		
0796100000	0796100000440915	2,80	0,00	Relatief		
0796100000	0796100000440916	2,80	0,00	Relatief		
0796100000	0796100000440917	2,80	0,00	Relatief		
0796100000	0796100000440918	2,80	0,00	Relatief		
0796100000	0796100000440919	2,80	0,00	Relatief		
0796100000	0796100000440920	2,80	0,00	Relatief		
0796100000	0796100000440921	2,80	0,00	Relatief		
0796100000	0796100000440922	2,80	0,00	Relatief		
0796100000	0796100000440923	2,80	0,00	Relatief		
0796100000	0796100000206079	2,64	0,00	Relatief		
0796100000	0796100000206138	2,62	0,00	Relatief		
0796100000	0796100000206139	2,64	0,00	Relatief		
0796100000	0796100000206140	2,50	0,00	Relatief		
0796100000	0796100000206148	9,39	0,00	Relatief	woonfunctie	
0796100000	0796100000206149	9,77	0,00	Relatief	woonfunctie	
0796100000	0796100000209456	2,48	0,00	Relatief		
0796100000	0796100000209472	14,50	0,00	Relatief	woonfunctie	
0796100000	0796100000209494	9,61	0,00	Relatief	woonfunctie	
0796100000	0796100000209495	9,57	0,00	Relatief	woonfunctie	
0796100000	0796100000209697	2,51	0,00	Relatief		
0796100000	0796100000210005	10,67	0,00	Relatief	woonfunctie	
0796100000	0796100000215951	10,01	0,00	Relatief	woonfunctie	
0796100000	0796100000215952	11,16	0,00	Relatief	woonfunctie	
0796100000	0796100000215971	9,65	0,00	Relatief	woonfunctie	
0796100000	0796100000219293	9,58	0,00	Relatief	woonfunctie	
0796100000	0796100000219294	2,46	0,00	Relatief		
0796100000	0796100000219295	2,44	0,00	Relatief		
0796100000	0796100000219332	9,86	0,00	Relatief	woonfunctie	
0796100000	0796100000219918	2,66	0,00	Relatief		
0796100000	0796100000225739	2,53	0,00	Relatief		
0796100000	0796100000225740	2,47	0,00	Relatief		
0796100000	0796100000225787	9,70	0,00	Relatief	woonfunctie	
0796100000	0796100000225810	9,29	0,00	Relatief	woonfunctie	
0796100000	0796100000225811	10,65	0,00	Relatief	woonfunctie	
0796100000	0796100000228988	2,43	0,00	Relatief		
0796100000	0796100000228989	2,42	0,00	Relatief		
0796100000	0796100000229017	14,77	0,00	Relatief	woonfunctie	
0796100000	0796100000229043	9,82	0,00	Relatief	woonfunctie	
0796100000	0796100000229044	10,81	0,00	Relatief	woonfunctie	
0796100000	0796100000229045	9,92	0,00	Relatief	woonfunctie	
0796100000	0796100000229047	2,50	0,00	Relatief		
0796100000	0796100000229605	2,44	0,00	Relatief		
0796100000	0796100000235541	2,65	0,00	Relatief		
0796100000	0796100000235542	2,85	0,00	Relatief		
0796100000	0796100000235579	2,50	0,00	Relatief		
0796100000	0796100000235605	2,61	0,00	Relatief		
0796100000	0796100000235607	9,99	0,00	Relatief	woonfunctie	
0796100000	0796100000238915	10,13	0,00	Relatief	woonfunctie	

Model: Wegverkeerslawaai 2035 met planbijdrage 10,5m  
Best. Plan - Noordoosthoek - Update rekenmodel 20210609  
Groep: (hoofdgroep)  
Lijst van Gebouwen, voor rekenmethode Wegverkeerslawaai - RMW-2012

Naam	BAG-id	Gemeente	Jaar	AHN-jaar	Trust	Cp	Zwevend	Refl. 63	Refl. 125	Refl. 250	
0796100000	0796100000438743		2013	2011	0	0	dB	False	0,80	0,80	0,80
0796100000	0796100000438744		2013	2011	0	0	dB	False	0,80	0,80	0,80
0796100000	0796100000438745		2013	2011	0	0	dB	False	0,80	0,80	0,80
0796100000	0796100000438746		2013	2011	0	0	dB	False	0,80	0,80	0,80
0796100000	0796100000438747		2013	2011	0	0	dB	False	0,80	0,80	0,80
0796100000	0796100000438748		2013	2011	0	0	dB	False	0,80	0,80	0,80
0796100000	0796100000440900		2012	2011	0	0	dB	False	0,80	0,80	0,80
0796100000	0796100000440901		2012	2011	0	0	dB	False	0,80	0,80	0,80
0796100000	0796100000440902		2012	2011	0	0	dB	False	0,80	0,80	0,80
0796100000	0796100000440903		2012	2011	0	0	dB	False	0,80	0,80	0,80
0796100000	0796100000440904		2012	2011	0	0	dB	False	0,80	0,80	0,80
0796100000	0796100000440905		2012	2011	0	0	dB	False	0,80	0,80	0,80
0796100000	0796100000440915		2012	2011	0	0	dB	False	0,80	0,80	0,80
0796100000	0796100000440916		2012	2011	0	0	dB	False	0,80	0,80	0,80
0796100000	0796100000440917		2012	2011	0	0	dB	False	0,80	0,80	0,80
0796100000	0796100000440918		2012	2011	0	0	dB	False	0,80	0,80	0,80
0796100000	0796100000440919		2012	2011	0	0	dB	False	0,80	0,80	0,80
0796100000	0796100000440920		2012	2011	0	0	dB	False	0,80	0,80	0,80
0796100000	0796100000440921		2012	2011	0	0	dB	False	0,80	0,80	0,80
0796100000	0796100000440922		2012	2011	0	0	dB	False	0,80	0,80	0,80
0796100000	0796100000440923		2012	2011	0	0	dB	False	0,80	0,80	0,80
0796100000	0796100000206079		2010	2011	0	0	dB	False	0,80	0,80	0,80
0796100000	0796100000206138		2010	2011	0	0	dB	False	0,80	0,80	0,80
0796100000	0796100000206139		2010	2011	0	0	dB	False	0,80	0,80	0,80
0796100000	0796100000206140		2010	2011	0	0	dB	False	0,80	0,80	0,80
0796100000	0796100000206148		2010	2011	0	0	dB	False	0,80	0,80	0,80
0796100000	0796100000206149		2010	2011	0	0	dB	False	0,80	0,80	0,80
0796100000	0796100000209456		2010	2011	0	0	dB	False	0,80	0,80	0,80
0796100000	0796100000209472		2009	2011	0	0	dB	False	0,80	0,80	0,80
0796100000	0796100000209494		2010	2011	0	0	dB	False	0,80	0,80	0,80
0796100000	0796100000209495		2010	2011	0	0	dB	False	0,80	0,80	0,80
0796100000	0796100000209697		2010	2011	0	0	dB	False	0,80	0,80	0,80
0796100000	0796100000210005		2010	2011	0	0	dB	False	0,80	0,80	0,80
0796100000	0796100000215951		2010	2011	0	0	dB	False	0,80	0,80	0,80
0796100000	0796100000215952		2010	2011	0	0	dB	False	0,80	0,80	0,80
0796100000	0796100000215971		2010	2011	0	0	dB	False	0,80	0,80	0,80
0796100000	0796100000219293		2010	2011	0	0	dB	False	0,80	0,80	0,80
0796100000	0796100000219294		2010	2011	0	0	dB	False	0,80	0,80	0,80
0796100000	0796100000219295		2010	2011	0	0	dB	False	0,80	0,80	0,80
0796100000	0796100000219332		2010	2011	0	0	dB	False	0,80	0,80	0,80
0796100000	0796100000219918		2010	2011	0	0	dB	False	0,80	0,80	0,80
0796100000	0796100000225739		2010	2011	0	0	dB	False	0,80	0,80	0,80
0796100000	0796100000225740		2010	2011	0	0	dB	False	0,80	0,80	0,80
0796100000	0796100000225787		2010	2011	0	0	dB	False	0,80	0,80	0,80
0796100000	0796100000225810		2010	2011	0	0	dB	False	0,80	0,80	0,80
0796100000	0796100000225811		2010	2011	0	0	dB	False	0,80	0,80	0,80
0796100000	0796100000228988		2010	2011	0	0	dB	False	0,80	0,80	0,80
0796100000	0796100000228989		2010	2011	0	0	dB	False	0,80	0,80	0,80
0796100000	0796100000229017		2009	2011	0	0	dB	False	0,80	0,80	0,80
0796100000	0796100000229043		2010	2011	0	0	dB	False	0,80	0,80	0,80
0796100000	0796100000229044		2010	2011	0	0	dB	False	0,80	0,80	0,80
0796100000	0796100000229045		2010	2011	0	0	dB	False	0,80	0,80	0,80
0796100000	0796100000229047		2010	2011	0	0	dB	False	0,80	0,80	0,80
0796100000	0796100000229605		2010	2011	0	0	dB	False	0,80	0,80	0,80
0796100000	0796100000235541		2010	2011	0	0	dB	False	0,80	0,80	0,80
0796100000	0796100000235542		2010	2011	0	0	dB	False	0,80	0,80	0,80
0796100000	0796100000235579		2010	2011	0	0	dB	False	0,80	0,80	0,80
0796100000	0796100000235605		2010	2011	0	0	dB	False	0,80	0,80	0,80
0796100000	0796100000235607		2010	2011	0	0	dB	False	0,80	0,80	0,80
0796100000	0796100000238915		2010	2011	0	0	dB	False	0,80	0,80	0,80





Model: Wegverkeerslawaaai 2035 met planbijdrage 10,5m  
Best. Plan - Noordoosthoek - Update rekenmodel 20210609  
Groep: (hoofdgroep)  
Lijst van Gebouwen, voor rekenmethode Wegverkeerslawaaai - RMW-2012

Naam	Omschr.	Hoogte	Maaiveld	Hdef.	Functie	Gebouwtype
0796100000	0796100000238916	2,47	0,00	Relatief		
0796100000	0796100000238917	2,44	0,00	Relatief		
0796100000	0796100000238958	10,07	0,00	Relatief	woonfunctie	
0796100000	0796100000239482	2,42	0,00	Relatief		
0796100000	0796100000245379	2,55	0,00	Relatief		
0796100000	0796100000245441	9,72	0,00	Relatief	woonfunctie	
0796100000	0796100000245446	9,73	0,00	Relatief	woonfunctie	
0796100000	0796100000248757	9,86	0,00	Relatief	woonfunctie	
0796100000	0796100000248758	9,86	0,00	Relatief	woonfunctie	
0796100000	0796100000248759	2,46	0,00	Relatief		
0796100000	0796100000248760	2,59	0,00	Relatief		
0796100000	0796100000248761	2,44	0,00	Relatief		
0796100000	0796100000248803	9,68	0,00	Relatief	woonfunctie	
0796100000	0796100000249311	2,48	0,00	Relatief		
0796100000	0796100000255371	2,83	0,00	Relatief		
0796100000	0796100000255372	2,59	0,00	Relatief		
0796100000	0796100000255448	10,07	0,00	Relatief	woonfunctie	
0796100000	0796100000255450	9,86	0,00	Relatief	woonfunctie	
0796100000	0796100000255451	9,82	0,00	Relatief	woonfunctie	
0796100000	0796100000255452	10,53	0,00	Relatief	woonfunctie	
0796100000	0796100000258823	2,48	0,00	Relatief		
0796100000	0796100000258824	2,44	0,00	Relatief		
0796100000	0796100000258854	9,76	0,00	Relatief	woonfunctie	
0796100000	0796100000258856	9,72	0,00	Relatief	woonfunctie	
0796100000	0796100000258988	2,46	0,00	Relatief		
0796100000	0796100000265349	9,56	0,00	Relatief	woonfunctie	
0796100000	0796100000265350	9,78	0,00	Relatief	woonfunctie	
0796100000	0796100000265351	9,83	0,00	Relatief	woonfunctie	
0796100000	0796100000265352	9,74	0,00	Relatief	woonfunctie	
0796100000	0796100000265380	9,73	0,00	Relatief	woonfunctie	
0796100000	0796100000268743	9,60	0,00	Relatief	woonfunctie	
0796100000	0796100000268780	9,77	0,00	Relatief	woonfunctie	
0796100000	0796100000268781	10,14	0,00	Relatief	woonfunctie	
0796100000	0796100000268782	2,49	0,00	Relatief		
0796100000	0796100000269015	2,45	0,00	Relatief		
0796100000	0796100000269282	2,50	0,00	Relatief		
0796100000	0796100000269283	2,43	0,00	Relatief		
0796100000	0796100000269350	2,62	0,00	Relatief		
0796100000	0796100000269351	1,77	0,00	Relatief		
0796100000	0796100000269352	9,65	0,00	Relatief	woonfunctie	
0796100000	0796100000275269	2,60	0,00	Relatief		
0796100000	0796100000275270	2,80	0,00	Relatief		
0796100000	0796100000275312	10,13	0,00	Relatief	woonfunctie	
0796100000	0796100000275343	9,76	0,00	Relatief	woonfunctie	
0796100000	0796100000275344	2,44	0,00	Relatief		
0796100000	0796100000278531	11,37	0,00	Relatief	woonfunctie	
0796100000	0796100000278716	2,45	0,00	Relatief		
0796100000	0796100000278717	2,41	0,00	Relatief		
0796100000	0796100000278718	2,46	0,00	Relatief		
0796100000	0796100000278719	2,41	0,00	Relatief		
0796100000	0796100000278758	9,73	0,00	Relatief	woonfunctie	
0796100000	0796100000278759	9,78	0,00	Relatief	woonfunctie	
0796100000	0796100000278760	9,90	0,00	Relatief	woonfunctie	
0796100000	0796100000278762	2,58	0,00	Relatief		
0796100000	0796100000278763	2,80	0,00	Relatief		
0796100000	0796100000433023	3,21	0,00	Relatief	woonfunctie	
0796100000	0796100000433024	3,14	0,00	Relatief	woonfunctie	
0796100000	0796100000433025	3,99	0,00	Relatief	woonfunctie	
0796100000	0796100000433026	3,20	0,00	Relatief	woonfunctie	
0796100000	0796100000433027	3,19	0,00	Relatief	woonfunctie	

Model: Wegverkeerslawaaai 2035 met planbijdrage 10,5m  
Best. Plan - Noordoosthoek - Update rekenmodel 20210609  
Groep: (hoofdgroep)  
Lijst van Gebouwen, voor rekenmethode Wegverkeerslawaaai - RMW-2012

Naam	BAG-id	Gemeente	Jaar	AHN-jaar	Trust	Cp	Zwevend	Refl. 63	Refl. 125	Refl. 250	
0796100000	0796100000238916		2010	2011	0	0	dB	False	0,80	0,80	0,80
0796100000	0796100000238917		2010	2011	0	0	dB	False	0,80	0,80	0,80
0796100000	0796100000238958		2010	2011	0	0	dB	False	0,80	0,80	0,80
0796100000	0796100000239482		2010	2011	0	0	dB	False	0,80	0,80	0,80
0796100000	0796100000245379		2010	2011	0	0	dB	False	0,80	0,80	0,80
0796100000	0796100000245441		2010	2011	0	0	dB	False	0,80	0,80	0,80
0796100000	0796100000245446		2010	2011	0	0	dB	False	0,80	0,80	0,80
0796100000	0796100000248757		2010	2011	0	0	dB	False	0,80	0,80	0,80
0796100000	0796100000248758		2010	2011	0	0	dB	False	0,80	0,80	0,80
0796100000	0796100000248759		2010	2011	0	0	dB	False	0,80	0,80	0,80
0796100000	0796100000248760		2010	2011	0	0	dB	False	0,80	0,80	0,80
0796100000	0796100000248761		2010	2011	0	0	dB	False	0,80	0,80	0,80
0796100000	0796100000248803		2010	2011	0	0	dB	False	0,80	0,80	0,80
0796100000	0796100000249311		2010	2011	0	0	dB	False	0,80	0,80	0,80
0796100000	0796100000255371		2010	2011	0	0	dB	False	0,80	0,80	0,80
0796100000	0796100000255372		2010	2011	0	0	dB	False	0,80	0,80	0,80
0796100000	0796100000255448		2010	2011	0	0	dB	False	0,80	0,80	0,80
0796100000	0796100000255450		2010	2011	0	0	dB	False	0,80	0,80	0,80
0796100000	0796100000255451		2010	2011	0	0	dB	False	0,80	0,80	0,80
0796100000	0796100000255452		2010	2011	0	0	dB	False	0,80	0,80	0,80
0796100000	0796100000258823		2010	2011	0	0	dB	False	0,80	0,80	0,80
0796100000	0796100000258824		2010	2011	0	0	dB	False	0,80	0,80	0,80
0796100000	0796100000258854		2010	2011	0	0	dB	False	0,80	0,80	0,80
0796100000	0796100000258856		2010	2011	0	0	dB	False	0,80	0,80	0,80
0796100000	0796100000258988		2010	2011	0	0	dB	False	0,80	0,80	0,80
0796100000	0796100000265349		2010	2011	0	0	dB	False	0,80	0,80	0,80
0796100000	0796100000265350		2010	2011	0	0	dB	False	0,80	0,80	0,80
0796100000	0796100000265351		2010	2011	0	0	dB	False	0,80	0,80	0,80
0796100000	0796100000265352		2010	2011	0	0	dB	False	0,80	0,80	0,80
0796100000	0796100000265380		2010	2011	0	0	dB	False	0,80	0,80	0,80
0796100000	0796100000268743		2010	2011	0	0	dB	False	0,80	0,80	0,80
0796100000	0796100000268780		2010	2011	0	0	dB	False	0,80	0,80	0,80
0796100000	0796100000268781		2010	2011	0	0	dB	False	0,80	0,80	0,80
0796100000	0796100000268782		2010	2011	0	0	dB	False	0,80	0,80	0,80
0796100000	0796100000269015		2010	2011	0	0	dB	False	0,80	0,80	0,80
0796100000	0796100000269282		2010	2011	0	0	dB	False	0,80	0,80	0,80
0796100000	0796100000269283		2010	2011	0	0	dB	False	0,80	0,80	0,80
0796100000	0796100000269350		2010	2011	0	0	dB	False	0,80	0,80	0,80
0796100000	0796100000269351		2010	2011	0	0	dB	False	0,80	0,80	0,80
0796100000	0796100000269352		2010	2011	0	0	dB	False	0,80	0,80	0,80
0796100000	0796100000275269		2010	2011	0	0	dB	False	0,80	0,80	0,80
0796100000	0796100000275270		2010	2011	0	0	dB	False	0,80	0,80	0,80
0796100000	0796100000275312		2010	2011	0	0	dB	False	0,80	0,80	0,80
0796100000	0796100000275343		2010	2011	0	0	dB	False	0,80	0,80	0,80
0796100000	0796100000275344		2010	2011	0	0	dB	False	0,80	0,80	0,80
0796100000	0796100000278531		2009	2011	0	0	dB	False	0,80	0,80	0,80
0796100000	0796100000278716		2010	2011	0	0	dB	False	0,80	0,80	0,80
0796100000	0796100000278717		2010	2011	0	0	dB	False	0,80	0,80	0,80
0796100000	0796100000278718		2010	2011	0	0	dB	False	0,80	0,80	0,80
0796100000	0796100000278719		2010	2011	0	0	dB	False	0,80	0,80	0,80
0796100000	0796100000278758		2010	2011	0	0	dB	False	0,80	0,80	0,80
0796100000	0796100000278759		2010	2011	0	0	dB	False	0,80	0,80	0,80
0796100000	0796100000278760		2010	2011	0	0	dB	False	0,80	0,80	0,80
0796100000	0796100000278762		2010	2011	0	0	dB	False	0,80	0,80	0,80
0796100000	0796100000278763		2010	2011	0	0	dB	False	0,80	0,80	0,80
0796100000	0796100000433023		2011	2011	0	0	dB	False	0,80	0,80	0,80
0796100000	0796100000433024		2011	2011	0	0	dB	False	0,80	0,80	0,80
0796100000	0796100000433025		2011	2011	0	0	dB	False	0,80	0,80	0,80
0796100000	0796100000433026		2011	2011	0	0	dB	False	0,80	0,80	0,80
0796100000	0796100000433027		2011	2011	0	0	dB	False	0,80	0,80	0,80



Model: Wegverkeerslawaaï 2035 met planbijdrage 10,5m  
Best. Plan - Noordoosthoek - Update rekenmodel 20210609  
Groep: (hoofdgroep)  
Lijst van Gebouwen, voor rekenmethode Wegverkeerslawaaï - RMW-2012

Naam	Omschr.	Hoogte	Maaiveld	Hdef.	Functie	Gebouwtype
0796100000	0796100000433028	3,18	0,00	Relatief	woonfunctie	
0796100000	0796100000433029	3,22	0,00	Relatief	woonfunctie	
0796100000	0796100000433030	3,91	0,00	Relatief	woonfunctie	
0796100000	0796100000433031	3,27	0,00	Relatief	woonfunctie	
0796100000	0796100000433032	3,39	0,00	Relatief	woonfunctie	
0796100000	0796100000433033	3,34	0,00	Relatief	woonfunctie	
0796100000	0796100000433034	3,32	0,00	Relatief	woonfunctie	
0796100000	0796100000433035	3,32	0,00	Relatief	woonfunctie	
0796100000	0796100000433036	3,78	0,00	Relatief	woonfunctie	
0796100000	0796100000433037	5,16	0,00	Relatief	woonfunctie	
0796100000	0796100000433038	5,53	0,00	Relatief	woonfunctie	
0796100000	0796100000433039	5,33	0,00	Relatief	woonfunctie	
0796100000	0796100000433040	5,75	0,00	Relatief	woonfunctie	
0796100000	0796100000433041	5,53	0,00	Relatief	woonfunctie	
0796100000	0796100000433042	5,53	0,00	Relatief	woonfunctie	
0796100000	0796100000433043	5,53	0,00	Relatief	woonfunctie	
0796100000	0796100000433066	6,22	0,00	Relatief	woonfunctie	
0796100000	0796100000433067	6,14	0,00	Relatief	woonfunctie	
0796100000	0796100000433068	6,14	0,00	Relatief	woonfunctie	
0796100000	0796100000433069	6,12	0,00	Relatief	woonfunctie	
0796100000	0796100000433070	6,17	0,00	Relatief	woonfunctie	
0796100000	0796100000433071	6,35	0,00	Relatief	woonfunctie	
0796100000	0796100000433072	6,12	0,00	Relatief	woonfunctie	
0796100000	0796100000433073	6,39	0,00	Relatief	woonfunctie	
0796100000	0796100000433074	6,19	0,00	Relatief	woonfunctie	
0796100000	0796100000433075	6,21	0,00	Relatief	woonfunctie	
0796100000	0796100000433076	6,20	0,00	Relatief	woonfunctie	
0796100000	0796100000433077	6,14	0,00	Relatief	woonfunctie	
0796100000	0796100000434045	2,80	0,00	Relatief		
0796100000	0796100000434046	2,80	0,00	Relatief		
0796100000	0796100000434047	2,80	0,00	Relatief		
0796100000	0796100000434048	2,80	0,00	Relatief		
0796100000	0796100000434049	2,80	0,00	Relatief		
0796100000	0796100000434050	2,80	0,00	Relatief		
0796100000	0796100000434051	2,80	0,00	Relatief		
0796100000	0796100000434052	2,80	0,00	Relatief		
0796100000	0796100000434053	2,80	0,00	Relatief		
0796100000	0796100000434054	2,80	0,00	Relatief		
0796100000	0796100000434055	1,62	0,00	Relatief		
0796100000	0796100000434056	2,80	0,00	Relatief		
0796100000	0796100000434057	1,13	0,00	Relatief		
0796100000	0796100000434058	2,65	0,00	Relatief		
0796100000	0796100000434059	2,80	0,00	Relatief		
0796100000	0796100000434060	2,80	0,00	Relatief		
0796100000	0796100000434061	2,80	0,00	Relatief		
0796100000	0796100000434062	2,80	0,00	Relatief		
0796100000	0796100000434063	1,56	0,00	Relatief		
0796100000	0796100000434064	2,80	0,00	Relatief		
0796100000	0796100000434065	2,80	0,00	Relatief		
0796100000	0796100000434066	2,80	0,00	Relatief		
0796100000	0796100000434067	2,80	0,00	Relatief		
0796100000	0796100000434068	2,80	0,00	Relatief		
0796100000	0796100000434069	2,80	0,00	Relatief		
0796100000	0796100000434070	2,80	0,00	Relatief		
0796100000	0796100000434071	2,80	0,00	Relatief		
0796100000	0796100000434072	1,70	0,00	Relatief		
0796100000	0796100000434073	2,80	0,00	Relatief		
0796100000	0796100000434074	2,80	0,00	Relatief		
0796100000	0796100000434075	1,45	0,00	Relatief		
0796100000	0796100000434076	2,80	0,00	Relatief		

Model: Wegverkeerslawaaï 2035 met planbijdrage 10,5m  
Best. Plan - Noordoosthoek - Update rekenmodel 20210609  
Groep: (hoofdgroep)  
Lijst van Gebouwen, voor rekenmethode Wegverkeerslawaaï - RMW-2012

Naam	BAG-id	Gemeente	Jaar	AHN-jaar	Trust	Cp	Zwevend	Refl. 63	Refl. 125	Refl. 250
0796100000	0796100000433028		2011	2011	0	0 dB	False	0,80	0,80	0,80
0796100000	0796100000433029		2011	2011	0	0 dB	False	0,80	0,80	0,80
0796100000	0796100000433030		2011	2011	0	0 dB	False	0,80	0,80	0,80
0796100000	0796100000433031		2011	2011	0	0 dB	False	0,80	0,80	0,80
0796100000	0796100000433032		2011	2011	0	0 dB	False	0,80	0,80	0,80
0796100000	0796100000433033		2011	2011	0	0 dB	False	0,80	0,80	0,80
0796100000	0796100000433034		2011	2011	0	0 dB	False	0,80	0,80	0,80
0796100000	0796100000433035		2011	2011	0	0 dB	False	0,80	0,80	0,80
0796100000	0796100000433036		2011	2011	0	0 dB	False	0,80	0,80	0,80
0796100000	0796100000433037		2011	2011	0	0 dB	False	0,80	0,80	0,80
0796100000	0796100000433038		2011	2011	0	0 dB	False	0,80	0,80	0,80
0796100000	0796100000433039		2011	2011	0	0 dB	False	0,80	0,80	0,80
0796100000	0796100000433040		2011	2011	0	0 dB	False	0,80	0,80	0,80
0796100000	0796100000433041		2011	2011	0	0 dB	False	0,80	0,80	0,80
0796100000	0796100000433042		2011	2011	0	0 dB	False	0,80	0,80	0,80
0796100000	0796100000433043		2011	2011	0	0 dB	False	0,80	0,80	0,80
0796100000	0796100000433066		2011	2011	0	0 dB	False	0,80	0,80	0,80
0796100000	0796100000433067		2011	2011	0	0 dB	False	0,80	0,80	0,80
0796100000	0796100000433068		2011	2011	0	0 dB	False	0,80	0,80	0,80
0796100000	0796100000433069		2011	2011	0	0 dB	False	0,80	0,80	0,80
0796100000	0796100000433070		2011	2011	0	0 dB	False	0,80	0,80	0,80
0796100000	0796100000433071		2011	2011	0	0 dB	False	0,80	0,80	0,80
0796100000	0796100000433072		2011	2011	0	0 dB	False	0,80	0,80	0,80
0796100000	0796100000433073		2011	2011	0	0 dB	False	0,80	0,80	0,80
0796100000	0796100000433074		2011	2011	0	0 dB	False	0,80	0,80	0,80
0796100000	0796100000433075		2011	2011	0	0 dB	False	0,80	0,80	0,80
0796100000	0796100000433076		2011	2011	0	0 dB	False	0,80	0,80	0,80
0796100000	0796100000433077		2011	2011	0	0 dB	False	0,80	0,80	0,80
0796100000	0796100000434045		2011	2011	0	0 dB	False	0,80	0,80	0,80
0796100000	0796100000434046		2011	2011	0	0 dB	False	0,80	0,80	0,80
0796100000	0796100000434047		2011	2011	0	0 dB	False	0,80	0,80	0,80
0796100000	0796100000434048		2011	2011	0	0 dB	False	0,80	0,80	0,80
0796100000	0796100000434049		2011	2011	0	0 dB	False	0,80	0,80	0,80
0796100000	0796100000434050		2011	2011	0	0 dB	False	0,80	0,80	0,80
0796100000	0796100000434051		2011	2011	0	0 dB	False	0,80	0,80	0,80
0796100000	0796100000434052		2011	2011	0	0 dB	False	0,80	0,80	0,80
0796100000	0796100000434053		2011	2011	0	0 dB	False	0,80	0,80	0,80
0796100000	0796100000434054		2011	2011	0	0 dB	False	0,80	0,80	0,80
0796100000	0796100000434055		2011	2011	0	0 dB	False	0,80	0,80	0,80
0796100000	0796100000434056		2011	2011	0	0 dB	False	0,80	0,80	0,80
0796100000	0796100000434057		2011	2011	0	0 dB	False	0,80	0,80	0,80
0796100000	0796100000434058		2011	2011	0	0 dB	False	0,80	0,80	0,80
0796100000	0796100000434059		2011	2011	0	0 dB	False	0,80	0,80	0,80
0796100000	0796100000434060		2011	2011	0	0 dB	False	0,80	0,80	0,80
0796100000	0796100000434061		2011	2011	0	0 dB	False	0,80	0,80	0,80
0796100000	0796100000434062		2011	2011	0	0 dB	False	0,80	0,80	0,80
0796100000	0796100000434063		2011	2011	0	0 dB	False	0,80	0,80	0,80
0796100000	0796100000434064		2011	2011	0	0 dB	False	0,80	0,80	0,80
0796100000	0796100000434065		2011	2011	0	0 dB	False	0,80	0,80	0,80
0796100000	0796100000434066		2011	2011	0	0 dB	False	0,80	0,80	0,80
0796100000	0796100000434067		2011	2011	0	0 dB	False	0,80	0,80	0,80
0796100000	0796100000434068		2011	2011	0	0 dB	False	0,80	0,80	0,80
0796100000	0796100000434069		2011	2011	0	0 dB	False	0,80	0,80	0,80
0796100000	0796100000434070		2011	2011	0	0 dB	False	0,80	0,80	0,80
0796100000	0796100000434071		2011	2011	0	0 dB	False	0,80	0,80	0,80
0796100000	0796100000434072		2011	2011	0	0 dB	False	0,80	0,80	0,80
0796100000	0796100000434073		2011	2011	0	0 dB	False	0,80	0,80	0,80
0796100000	0796100000434074		2011	2011	0	0 dB	False	0,80	0,80	0,80
0796100000	0796100000434075		2011	2011	0	0 dB	False	0,80	0,80	0,80
0796100000	0796100000434076		2011	2011	0	0 dB	False	0,80	0,80	0,80



Model: Wegverkeerslawaaai 2035 met planbijdrage 10,5m  
Best. Plan - Noordoosthoek - Update rekenmodel 20210609  
Groep: (hoofdgroep)  
Lijst van Gebouwen, voor rekenmethode Wegverkeerslawaaai - RMW-2012

Naam	Omschr.	Hoogte	Maaiveld	Hdef.	Functie	Gebouwtype
0796100000	0796100000434077	2,06	0,00	Relatief		
0796100000	0796100000437243	8,50	0,00	Relatief	woonfunctie	
0796100000	0796100000437244	8,50	0,00	Relatief	woonfunctie	
0796100000	0796100000437245	8,50	0,00	Relatief	woonfunctie	
0796100000	0796100000437246	8,50	0,00	Relatief	woonfunctie	
0796100000	0796100000437247	8,50	0,00	Relatief	woonfunctie	
0796100000	0796100000437248	8,50	0,00	Relatief	woonfunctie	
0796100000	0796100000437249	8,50	0,00	Relatief	woonfunctie	
0796100000	0796100000437250	8,50	0,00	Relatief	woonfunctie	
0796100000	0796100000437251	8,50	0,00	Relatief	woonfunctie	
0796100000	0796100000437252	2,80	0,00	Relatief		
0796100000	0796100000437253	8,50	0,00	Relatief	woonfunctie	
0796100000	0796100000437254	8,50	0,00	Relatief	woonfunctie	
0796100000	0796100000437255	9,36	0,00	Relatief		
0796100000	0796100000437257	8,50	0,00	Relatief	woonfunctie	
0796100000	0796100000437258	8,50	0,00	Relatief	woonfunctie	
0796100000	0796100000437260	8,50	0,00	Relatief	woonfunctie	
0796100000	0796100000437261	8,50	0,00	Relatief	woonfunctie	
0796100000	0796100000437263	8,50	0,00	Relatief	woonfunctie	
0796100000	0796100000437281	8,50	0,00	Relatief	woonfunctie	
0796100000	0796100000437282	8,50	0,00	Relatief	woonfunctie	
0796100000	0796100000437283	8,50	0,00	Relatief	woonfunctie	
0796100000	0796100000437284	8,50	0,00	Relatief	woonfunctie	
0796100000	0796100000437285	8,50	0,00	Relatief	woonfunctie	
0796100000	0796100000437286	8,50	0,00	Relatief	woonfunctie	
0796100000	0796100000437287	8,50	0,00	Relatief	woonfunctie	
0796100000	0796100000437302	8,50	0,00	Relatief	woonfunctie	
0796100000	0796100000437303	8,50	0,00	Relatief	woonfunctie	
0796100000	0796100000437305	8,50	0,00	Relatief	woonfunctie	
0796100000	0796100000437306	8,50	0,00	Relatief	woonfunctie	
0796100000	0796100000437308	5,40	0,00	Relatief		
0796100000	0796100000437327	8,50	0,00	Relatief	woonfunctie	
0796100000	0796100000437332	8,50	0,00	Relatief	woonfunctie	
0796100000	0796100000437337	2,80	0,00	Relatief		
0796100000	0796100000437340	8,50	0,00	Relatief	woonfunctie	
0796100000	0796100000437345	8,50	0,00	Relatief	woonfunctie	
0796100000	0796100000437350	8,50	0,00	Relatief	woonfunctie	
0796100000	0796100000437353	8,50	0,00	Relatief	woonfunctie	
0796100000	0796100000440818	9,98	0,00	Relatief		
0796100000	0796100000206118	11,73	0,00	Relatief	woonfunctie	
0796100000	0796100000208714	10,68	0,00	Relatief	woonfunctie	
0796100000	0796100000209429	10,83	0,00	Relatief	woonfunctie	
0796100000	0796100000209430	9,97	0,00	Relatief	woonfunctie	
0796100000	0796100000209465	10,45	0,00	Relatief	woonfunctie	
0796100000	0796100000209471	10,68	0,00	Relatief	woonfunctie	
0796100000	0796100000209473	12,03	0,00	Relatief	woonfunctie	
0796100000	0796100000209474	11,58	0,00	Relatief	woonfunctie	
0796100000	0796100000209475	10,96	0,00	Relatief	woonfunctie	
0796100000	0796100000209510	12,12	0,00	Relatief	woonfunctie	
0796100000	0796100000210380	10,39	0,00	Relatief	woonfunctie	
0796100000	0796100000218459	10,76	0,00	Relatief	woonfunctie	
0796100000	0796100000218460	10,70	0,00	Relatief	woonfunctie	
0796100000	0796100000219317	10,37	0,00	Relatief	woonfunctie	
0796100000	0796100000219318	11,32	0,00	Relatief	woonfunctie	
0796100000	0796100000228196	12,16	0,00	Relatief	woonfunctie	
0796100000	0796100000229003	10,46	0,00	Relatief	woonfunctie	
0796100000	0796100000229018	11,90	0,00	Relatief	woonfunctie	
0796100000	0796100000229019	11,48	0,00	Relatief	woonfunctie	
0796100000	0796100000229020	11,51	0,00	Relatief	woonfunctie	
0796100000	0796100000229062	12,09	0,00	Relatief	woonfunctie	



Model: Wegverkeerslawaai 2035 met planbijdrage 10,5m  
Best. Plan - Noordoosthoek - Update rekenmodel 20210609  
Groep: (hoofdgroep)  
Lijst van Gebouwen, voor rekenmethode Wegverkeerslawaai - RMW-2012

Naam	BAG-id	Gemeente	Jaar	AHN-jaar	Trust	Cp	Zwevend	Refl. 63	Refl. 125	Refl. 250	
0796100000	0796100000434077		2011	2011	0	0	dB	False	0,80	0,80	0,80
0796100000	0796100000437243		2012	2011	0	0	dB	False	0,80	0,80	0,80
0796100000	0796100000437244		2012	2011	0	0	dB	False	0,80	0,80	0,80
0796100000	0796100000437245		2012	2011	0	0	dB	False	0,80	0,80	0,80
0796100000	0796100000437246		2012	2011	0	0	dB	False	0,80	0,80	0,80
0796100000	0796100000437247		2012	2011	0	0	dB	False	0,80	0,80	0,80
0796100000	0796100000437248		2012	2011	0	0	dB	False	0,80	0,80	0,80
0796100000	0796100000437249		2012	2011	0	0	dB	False	0,80	0,80	0,80
0796100000	0796100000437250		2012	2011	0	0	dB	False	0,80	0,80	0,80
0796100000	0796100000437251		2012	2011	0	0	dB	False	0,80	0,80	0,80
0796100000	0796100000437252		2012	2011	0	0	dB	False	0,80	0,80	0,80
0796100000	0796100000437253		2012	2011	0	0	dB	False	0,80	0,80	0,80
0796100000	0796100000437254		2012	2011	0	0	dB	False	0,80	0,80	0,80
0796100000	0796100000437255		2012	2011	0	0	dB	False	0,80	0,80	0,80
0796100000	0796100000437257		2014	2011	0	0	dB	False	0,80	0,80	0,80
0796100000	0796100000437258		2014	2011	0	0	dB	False	0,80	0,80	0,80
0796100000	0796100000437260		2014	2011	0	0	dB	False	0,80	0,80	0,80
0796100000	0796100000437261		2014	2011	0	0	dB	False	0,80	0,80	0,80
0796100000	0796100000437263		2014	2011	0	0	dB	False	0,80	0,80	0,80
0796100000	0796100000437281		2012	2011	0	0	dB	False	0,80	0,80	0,80
0796100000	0796100000437282		2012	2011	0	0	dB	False	0,80	0,80	0,80
0796100000	0796100000437283		2012	2011	0	0	dB	False	0,80	0,80	0,80
0796100000	0796100000437284		2012	2011	0	0	dB	False	0,80	0,80	0,80
0796100000	0796100000437285		2012	2011	0	0	dB	False	0,80	0,80	0,80
0796100000	0796100000437286		2012	2011	0	0	dB	False	0,80	0,80	0,80
0796100000	0796100000437287		2012	2011	0	0	dB	False	0,80	0,80	0,80
0796100000	0796100000437302		2014	2011	0	0	dB	False	0,80	0,80	0,80
0796100000	0796100000437303		2014	2011	0	0	dB	False	0,80	0,80	0,80
0796100000	0796100000437305		2014	2011	0	0	dB	False	0,80	0,80	0,80
0796100000	0796100000437306		2014	2011	0	0	dB	False	0,80	0,80	0,80
0796100000	0796100000437308		2012	2011	0	0	dB	False	0,80	0,80	0,80
0796100000	0796100000437327		2012	2011	0	0	dB	False	0,80	0,80	0,80
0796100000	0796100000437332		2012	2011	0	0	dB	False	0,80	0,80	0,80
0796100000	0796100000437337		2012	2011	0	0	dB	False	0,80	0,80	0,80
0796100000	0796100000437340		2012	2011	0	0	dB	False	0,80	0,80	0,80
0796100000	0796100000437345		2012	2011	0	0	dB	False	0,80	0,80	0,80
0796100000	0796100000437350		2012	2011	0	0	dB	False	0,80	0,80	0,80
0796100000	0796100000437353		2012	2011	0	0	dB	False	0,80	0,80	0,80
0796100000	0796100000440818		2014	2011	0	0	dB	False	0,80	0,80	0,80
0796100000	0796100000206118		2009	2011	0	0	dB	False	0,80	0,80	0,80
0796100000	0796100000208714		2009	2011	0	0	dB	False	0,80	0,80	0,80
0796100000	0796100000209429		2009	2011	0	0	dB	False	0,80	0,80	0,80
0796100000	0796100000209430		2009	2011	0	0	dB	False	0,80	0,80	0,80
0796100000	0796100000209465		2009	2011	0	0	dB	False	0,80	0,80	0,80
0796100000	0796100000209471		2009	2011	0	0	dB	False	0,80	0,80	0,80
0796100000	0796100000209473		2009	2011	0	0	dB	False	0,80	0,80	0,80
0796100000	0796100000209474		2009	2011	0	0	dB	False	0,80	0,80	0,80
0796100000	0796100000209475		2009	2011	0	0	dB	False	0,80	0,80	0,80
0796100000	0796100000209510		2009	2011	0	0	dB	False	0,80	0,80	0,80
0796100000	0796100000210380		2009	2011	0	0	dB	False	0,80	0,80	0,80
0796100000	0796100000218459		2009	2011	0	0	dB	False	0,80	0,80	0,80
0796100000	0796100000218460		2009	2011	0	0	dB	False	0,80	0,80	0,80
0796100000	0796100000219317		2009	2011	0	0	dB	False	0,80	0,80	0,80
0796100000	0796100000219318		2009	2011	0	0	dB	False	0,80	0,80	0,80
0796100000	0796100000228196		2009	2011	0	0	dB	False	0,80	0,80	0,80
0796100000	0796100000229003		2009	2011	0	0	dB	False	0,80	0,80	0,80
0796100000	0796100000229018		2009	2011	0	0	dB	False	0,80	0,80	0,80
0796100000	0796100000229019		2009	2011	0	0	dB	False	0,80	0,80	0,80
0796100000	0796100000229020		2009	2011	0	0	dB	False	0,80	0,80	0,80
0796100000	0796100000229062		2009	2011	0	0	dB	False	0,80	0,80	0,80



Model: Wegverkeerslawaaai 2035 met planbijdrage 10,5m  
Best. Plan - Noordoosthoek - Update rekenmodel 20210609  
Groep: (hoofdgroep)  
Lijst van Gebouwen, voor rekenmethode Wegverkeerslawaaai - RMW-2012

Naam	Omschr.	Hoogte	Maaiveld	Hdef.	Functie	Gebouwtype
0796100000	0796100000235584	11,18	0,00	Relatief	woonfunctie	
0796100000	0796100000238166	11,74	0,00	Relatief	woonfunctie	
0796100000	0796100000238167	10,56	0,00	Relatief	woonfunctie	
0796100000	0796100000238178	11,35	0,00	Relatief	woonfunctie	
0796100000	0796100000238179	11,54	0,00	Relatief	woonfunctie	
0796100000	0796100000238903	11,08	0,00	Relatief	woonfunctie	
0796100000	0796100000238932	10,05	0,00	Relatief	woonfunctie	
0796100000	0796100000238933	10,42	0,00	Relatief	woonfunctie	
0796100000	0796100000238938	10,11	0,00	Relatief	woonfunctie	
0796100000	0796100000238939	10,46	0,00	Relatief	woonfunctie	
0796100000	0796100000238940	12,00	0,00	Relatief	woonfunctie	
0796100000	0796100000238941	12,06	0,00	Relatief	woonfunctie	
0796100000	0796100000238942	11,92	0,00	Relatief	woonfunctie	
0796100000	0796100000239884	10,68	0,00	Relatief	woonfunctie	
0796100000	0796100000240017	11,69	0,00	Relatief	woonfunctie	
0796100000	0796100000240018	11,85	0,00	Relatief	woonfunctie	
0796100000	0796100000247983	8,50	0,00	Relatief	woonfunctie	
0796100000	0796100000247987	11,34	0,00	Relatief	woonfunctie	
0796100000	0796100000248731	11,56	0,00	Relatief	woonfunctie	
0796100000	0796100000248732	11,34	0,00	Relatief	woonfunctie	
0796100000	0796100000248733	11,34	0,00	Relatief	woonfunctie	
0796100000	0796100000248734	10,56	0,00	Relatief	woonfunctie	
0796100000	0796100000248735	10,51	0,00	Relatief	woonfunctie	
0796100000	0796100000248780	10,35	0,00	Relatief	woonfunctie	
0796100000	0796100000248781	10,49	0,00	Relatief	woonfunctie	
0796100000	0796100000248782	10,64	0,00	Relatief	woonfunctie	
0796100000	0796100000248823	11,95	0,00	Relatief	woonfunctie	
0796100000	0796100000248824	11,00	0,00	Relatief	woonfunctie	
0796100000	0796100000249771	11,43	0,00	Relatief	woonfunctie	
0796100000	0796100000249817	10,06	0,00	Relatief	woonfunctie	
0796100000	0796100000255431	9,46	0,00	Relatief	woonfunctie	
0796100000	0796100000257997	10,78	0,00	Relatief	woonfunctie	
0796100000	0796100000257998	11,23	0,00	Relatief	woonfunctie	
0796100000	0796100000258804	10,57	0,00	Relatief	woonfunctie	
0796100000	0796100000258830	10,51	0,00	Relatief	woonfunctie	
0796100000	0796100000258836	11,28	0,00	Relatief	woonfunctie	
0796100000	0796100000258837	11,85	0,00	Relatief	woonfunctie	
0796100000	0796100000259765	11,49	0,00	Relatief	woonfunctie	
0796100000	0796100000259894	11,87	0,00	Relatief	woonfunctie	
0796100000	0796100000265353	9,33	0,00	Relatief	woonfunctie	
0796100000	0796100000265354	10,05	0,00	Relatief	woonfunctie	
0796100000	0796100000267970	9,94	0,00	Relatief	woonfunctie	
0796100000	0796100000267971	11,20	0,00	Relatief	woonfunctie	
0796100000	0796100000267978	11,36	0,00	Relatief	woonfunctie	
0796100000	0796100000268563	11,04	0,00	Relatief	woonfunctie	
0796100000	0796100000268730	11,55	0,00	Relatief	woonfunctie	
0796100000	0796100000268731	11,33	0,00	Relatief	woonfunctie	
0796100000	0796100000268755	10,49	0,00	Relatief	woonfunctie	
0796100000	0796100000268757	10,35	0,00	Relatief	woonfunctie	
0796100000	0796100000268758	10,65	0,00	Relatief	woonfunctie	
0796100000	0796100000268759	11,32	0,00	Relatief	woonfunctie	
0796100000	0796100000268760	11,96	0,00	Relatief	woonfunctie	
0796100000	0796100000269692	12,11	0,00	Relatief	woonfunctie	
0796100000	0796100000275315	11,86	0,00	Relatief	woonfunctie	
0796100000	0796100000277958	11,37	0,00	Relatief	woonfunctie	
0796100000	0796100000278697	10,45	0,00	Relatief	woonfunctie	
0796100000	0796100000278698	10,67	0,00	Relatief	gezondheidszorgfunctie	
0796100000	0796100000278730	10,45	0,00	Relatief	woonfunctie	
0796100000	0796100000278731	10,09	0,00	Relatief	woonfunctie	
0796100000	0796100000278779	11,36	0,00	Relatief	woonfunctie	

Model: Wegverkeerslawaai 2035 met planbijdrage 10,5m  
Best. Plan - Noordoosthoek - Update rekenmodel 20210609  
Groep: (hoofdgroep)  
Lijst van Gebouwen, voor rekenmethode Wegverkeerslawaai - RMW-2012

Naam	BAG-id	Gemeente	Jaar	AHN-jaar	Trust	Cp	Zwevend	Refl. 63	Refl. 125	Refl. 250	
0796100000	0796100000235584		2009	2011	0	0	dB	False	0,80	0,80	0,80
0796100000	0796100000238166		2009	2011	0	0	dB	False	0,80	0,80	0,80
0796100000	0796100000238167		2009	2011	0	0	dB	False	0,80	0,80	0,80
0796100000	0796100000238178		2009	2011	0	0	dB	False	0,80	0,80	0,80
0796100000	0796100000238179		2009	2011	0	0	dB	False	0,80	0,80	0,80
0796100000	0796100000238903		2009	2011	0	0	dB	False	0,80	0,80	0,80
0796100000	0796100000238932		2009	2011	0	0	dB	False	0,80	0,80	0,80
0796100000	0796100000238933		2009	2011	0	0	dB	False	0,80	0,80	0,80
0796100000	0796100000238938		2009	2011	0	0	dB	False	0,80	0,80	0,80
0796100000	0796100000238939		2009	2011	0	0	dB	False	0,80	0,80	0,80
0796100000	0796100000238940		2009	2011	0	0	dB	False	0,80	0,80	0,80
0796100000	0796100000238941		2009	2011	0	0	dB	False	0,80	0,80	0,80
0796100000	0796100000238942		2009	2011	0	0	dB	False	0,80	0,80	0,80
0796100000	0796100000239884		2009	2011	0	0	dB	False	0,80	0,80	0,80
0796100000	0796100000240017		2009	2011	0	0	dB	False	0,80	0,80	0,80
0796100000	0796100000240018		2009	2011	0	0	dB	False	0,80	0,80	0,80
0796100000	0796100000247983		2009	2011	0	0	dB	False	0,80	0,80	0,80
0796100000	0796100000247987		2009	2011	0	0	dB	False	0,80	0,80	0,80
0796100000	0796100000248731		2009	2011	0	0	dB	False	0,80	0,80	0,80
0796100000	0796100000248732		2009	2011	0	0	dB	False	0,80	0,80	0,80
0796100000	0796100000248733		2009	2011	0	0	dB	False	0,80	0,80	0,80
0796100000	0796100000248734		2009	2011	0	0	dB	False	0,80	0,80	0,80
0796100000	0796100000248735		2009	2011	0	0	dB	False	0,80	0,80	0,80
0796100000	0796100000248780		2009	2011	0	0	dB	False	0,80	0,80	0,80
0796100000	0796100000248781		2009	2011	0	0	dB	False	0,80	0,80	0,80
0796100000	0796100000248782		2009	2011	0	0	dB	False	0,80	0,80	0,80
0796100000	0796100000248823		2009	2011	0	0	dB	False	0,80	0,80	0,80
0796100000	0796100000248824		2009	2011	0	0	dB	False	0,80	0,80	0,80
0796100000	0796100000249771		2009	2011	0	0	dB	False	0,80	0,80	0,80
0796100000	0796100000249817		2009	2011	0	0	dB	False	0,80	0,80	0,80
0796100000	0796100000255431		2009	2011	0	0	dB	False	0,80	0,80	0,80
0796100000	0796100000257997		2009	2011	0	0	dB	False	0,80	0,80	0,80
0796100000	0796100000257998		2009	2011	0	0	dB	False	0,80	0,80	0,80
0796100000	0796100000258804		2009	2011	0	0	dB	False	0,80	0,80	0,80
0796100000	0796100000258830		2009	2011	0	0	dB	False	0,80	0,80	0,80
0796100000	0796100000258836		2009	2011	0	0	dB	False	0,80	0,80	0,80
0796100000	0796100000258837		2009	2011	0	0	dB	False	0,80	0,80	0,80
0796100000	0796100000259765		2009	2011	0	0	dB	False	0,80	0,80	0,80
0796100000	0796100000259894		2009	2011	0	0	dB	False	0,80	0,80	0,80
0796100000	0796100000265353		2009	2011	0	0	dB	False	0,80	0,80	0,80
0796100000	0796100000265354		2009	2011	0	0	dB	False	0,80	0,80	0,80
0796100000	0796100000267970		2009	2011	0	0	dB	False	0,80	0,80	0,80
0796100000	0796100000267971		2009	2011	0	0	dB	False	0,80	0,80	0,80
0796100000	0796100000267978		2009	2011	0	0	dB	False	0,80	0,80	0,80
0796100000	0796100000268563		2009	2011	0	0	dB	False	0,80	0,80	0,80
0796100000	0796100000268730		2009	2011	0	0	dB	False	0,80	0,80	0,80
0796100000	0796100000268731		2009	2011	0	0	dB	False	0,80	0,80	0,80
0796100000	0796100000268755		2009	2011	0	0	dB	False	0,80	0,80	0,80
0796100000	0796100000268757		2009	2011	0	0	dB	False	0,80	0,80	0,80
0796100000	0796100000268758		2009	2011	0	0	dB	False	0,80	0,80	0,80
0796100000	0796100000268759		2009	2011	0	0	dB	False	0,80	0,80	0,80
0796100000	0796100000268760		2009	2011	0	0	dB	False	0,80	0,80	0,80
0796100000	0796100000269692		2009	2011	0	0	dB	False	0,80	0,80	0,80
0796100000	0796100000275315		2009	2011	0	0	dB	False	0,80	0,80	0,80
0796100000	0796100000277958		2009	2011	0	0	dB	False	0,80	0,80	0,80
0796100000	0796100000278697		2009	2011	0	0	dB	False	0,80	0,80	0,80
0796100000	0796100000278698		2009	2011	0	0	dB	False	0,80	0,80	0,80
0796100000	0796100000278730		2009	2011	0	0	dB	False	0,80	0,80	0,80
0796100000	0796100000278731		2009	2011	0	0	dB	False	0,80	0,80	0,80
0796100000	0796100000278779		2009	2011	0	0	dB	False	0,80	0,80	0,80



Model: Wegverkeerslawaaï 2035 met planbijdrage 10,5m  
Best. Plan - Noordoosthoek - Update rekenmodel 20210609  
Groep: (hoofdgroep)  
Lijst van Gebouwen, voor rekenmethode Wegverkeerslawaaï - RMW-2012

Naam	Omschr.	Hoogte	Maaiveld	Hdef.	Functie	Gebouwtype
0796100000	0796100000279755	10,53	0,00	Relatief	woonfunctie	
0796100000	0796100000279833	11,11	0,00	Relatief	woonfunctie	
0796100000	0796100000430733	15,28	0,00	Relatief	woonfunctie	
0796100000	0796100000431303	2,97	0,00	Relatief		
0796100000	0796100000432272	10,74	0,00	Relatief	woonfunctie	
0796100000	0796100000432273	10,63	0,00	Relatief	woonfunctie	
0796100000	0796100000432277	9,61	0,00	Relatief	woonfunctie	
0796100000	0796100000432307	9,62	0,00	Relatief	woonfunctie	
0796100000	0796100000432308	9,67	0,00	Relatief	woonfunctie	
0796100000	0796100000434641	2,76	0,00	Relatief		
0796100000	0796100000434642	2,81	0,00	Relatief		
0796100000	0796100000434643	2,87	0,00	Relatief		
0796100000	0796100000434644	2,80	0,00	Relatief		
0796100000	0796100000434645	2,85	0,00	Relatief		
0796100000	0796100000434646	2,87	0,00	Relatief		
0796100000	0796100000434647	2,79	0,00	Relatief		
0796100000	0796100000434648	2,83	0,00	Relatief		
0796100000	0796100000434649	2,76	0,00	Relatief		
0796100000	0796100000434650	2,77	0,00	Relatief		
0796100000	0796100000434651	2,79	0,00	Relatief		
0796100000	0796100000434652	2,82	0,00	Relatief		
0796100000	0796100000434653	2,86	0,00	Relatief		
0796100000	0796100000434654	2,77	0,00	Relatief		
0796100000	0796100000434655	2,70	0,00	Relatief		
0796100000	0796100000434656	2,75	0,00	Relatief		
0796100000	0796100000434657	2,76	0,00	Relatief		
0796100000	0796100000434658	2,78	0,00	Relatief		
0796100000	0796100000434659	2,75	0,00	Relatief		
0796100000	0796100000434660	2,81	0,00	Relatief		
0796100000	0796100000434661	2,76	0,00	Relatief		
0796100000	0796100000434662	2,77	0,00	Relatief		
0796100000	0796100000434663	2,76	0,00	Relatief		
0796100000	0796100000434664	2,76	0,00	Relatief		
0796100000	0796100000434666	2,76	0,00	Relatief		
0796100000	0796100000434667	2,71	0,00	Relatief		
0796100000	0796100000434669	2,80	0,00	Relatief		
0796100000	0796100000434670	2,73	0,00	Relatief		
0796100000	0796100000434674	2,73	0,00	Relatief		
0796100000	0796100000434675	2,69	0,00	Relatief		
0796100000	0796100000434676	2,65	0,00	Relatief		
0796100000	0796100000434677	2,69	0,00	Relatief		
0796100000	0796100000434678	2,69	0,00	Relatief		
0796100000	0796100000434679	2,80	0,00	Relatief		
0796100000	0796100000434684	2,79	0,00	Relatief		
0796100000	0796100000434685	2,67	0,00	Relatief		
0796100000	0796100000434686	2,70	0,00	Relatief		
0796100000	0796100000434687	2,72	0,00	Relatief		
0796100000	0796100000434688	2,74	0,00	Relatief		
0796100000	0796100000434689	2,70	0,00	Relatief		
0796100000	0796100000434690	2,73	0,00	Relatief		
0796100000	0796100000434691	2,90	0,00	Relatief		
0796100000	0796100000434692	2,94	0,00	Relatief		
0796100000	0796100000441396	3,11	0,00	Relatief		
0796100000	0796100000208929	9,38	0,00	Relatief	woonfunctie	
0796100000	0796100000208930	2,57	0,00	Relatief		
0796100000	0796100000209266	9,81	0,00	Relatief	woonfunctie	
0796100000	0796100000209467	9,70	0,00	Relatief	woonfunctie	
0796100000	0796100000209483	9,52	0,00	Relatief	woonfunctie	
0796100000	0796100000209484	9,72	0,00	Relatief	woonfunctie	
0796100000	0796100000209485	9,47	0,00	Relatief	woonfunctie	

Model: Wegverkeerslawaaai 2035 met planbijdrage 10,5m  
 Best. Plan - Noordoosthoek - Update rekenmodel 20210609  
 Groep: (hoofdgroep)  
 Lijst van Gebouwen, voor rekenmethode Wegverkeerslawaaai - RMW-2012

Naam	BAG-id	Gemeente	Jaar	AHN-jaar	Trust	Cp	Zwevend	Refl. 63	Refl. 125	Refl. 250
0796100000	0796100000279755		2009	2011	0 0	dB	False	0,80	0,80	0,80
0796100000	0796100000279833		2009	2011	0 0	dB	False	0,80	0,80	0,80
0796100000	0796100000430733		2011	2011	0 0	dB	False	0,80	0,80	0,80
0796100000	0796100000431303		2010	2011	0 0	dB	False	0,80	0,80	0,80
0796100000	0796100000432272		2009	2011	0 0	dB	False	0,80	0,80	0,80
0796100000	0796100000432273		2009	2011	0 0	dB	False	0,80	0,80	0,80
0796100000	0796100000432277		2009	2011	0 0	dB	False	0,80	0,80	0,80
0796100000	0796100000432307		2009	2011	0 0	dB	False	0,80	0,80	0,80
0796100000	0796100000432308		2009	2011	0 0	dB	False	0,80	0,80	0,80
0796100000	0796100000434641		2010	2011	0 0	dB	False	0,80	0,80	0,80
0796100000	0796100000434642		2010	2011	0 0	dB	False	0,80	0,80	0,80
0796100000	0796100000434643		2010	2011	0 0	dB	False	0,80	0,80	0,80
0796100000	0796100000434644		2010	2011	0 0	dB	False	0,80	0,80	0,80
0796100000	0796100000434645		2010	2011	0 0	dB	False	0,80	0,80	0,80
0796100000	0796100000434646		2010	2011	0 0	dB	False	0,80	0,80	0,80
0796100000	0796100000434647		2010	2011	0 0	dB	False	0,80	0,80	0,80
0796100000	0796100000434648		2010	2011	0 0	dB	False	0,80	0,80	0,80
0796100000	0796100000434649		2010	2011	0 0	dB	False	0,80	0,80	0,80
0796100000	0796100000434650		2010	2011	0 0	dB	False	0,80	0,80	0,80
0796100000	0796100000434651		2010	2011	0 0	dB	False	0,80	0,80	0,80
0796100000	0796100000434652		2010	2011	0 0	dB	False	0,80	0,80	0,80
0796100000	0796100000434653		2010	2011	0 0	dB	False	0,80	0,80	0,80
0796100000	0796100000434654		2010	2011	0 0	dB	False	0,80	0,80	0,80
0796100000	0796100000434655		2010	2011	0 0	dB	False	0,80	0,80	0,80
0796100000	0796100000434656		2010	2011	0 0	dB	False	0,80	0,80	0,80
0796100000	0796100000434657		2010	2011	0 0	dB	False	0,80	0,80	0,80
0796100000	0796100000434658		2010	2011	0 0	dB	False	0,80	0,80	0,80
0796100000	0796100000434659		2010	2011	0 0	dB	False	0,80	0,80	0,80
0796100000	0796100000434660		2010	2011	0 0	dB	False	0,80	0,80	0,80
0796100000	0796100000434661		2010	2011	0 0	dB	False	0,80	0,80	0,80
0796100000	0796100000434662		2010	2011	0 0	dB	False	0,80	0,80	0,80
0796100000	0796100000434663		2010	2011	0 0	dB	False	0,80	0,80	0,80
0796100000	0796100000434664		2010	2011	0 0	dB	False	0,80	0,80	0,80
0796100000	0796100000434666		2010	2011	0 0	dB	False	0,80	0,80	0,80
0796100000	0796100000434667		2010	2011	0 0	dB	False	0,80	0,80	0,80
0796100000	0796100000434669		2010	2011	0 0	dB	False	0,80	0,80	0,80
0796100000	0796100000434670		2010	2011	0 0	dB	False	0,80	0,80	0,80
0796100000	0796100000434674		2010	2011	0 0	dB	False	0,80	0,80	0,80
0796100000	0796100000434675		2010	2011	0 0	dB	False	0,80	0,80	0,80
0796100000	0796100000434676		2010	2011	0 0	dB	False	0,80	0,80	0,80
0796100000	0796100000434677		2010	2011	0 0	dB	False	0,80	0,80	0,80
0796100000	0796100000434678		2010	2011	0 0	dB	False	0,80	0,80	0,80
0796100000	0796100000434679		2010	2011	0 0	dB	False	0,80	0,80	0,80
0796100000	0796100000434684		2010	2011	0 0	dB	False	0,80	0,80	0,80
0796100000	0796100000434685		2010	2011	0 0	dB	False	0,80	0,80	0,80
0796100000	0796100000434686		2010	2011	0 0	dB	False	0,80	0,80	0,80
0796100000	0796100000434687		2010	2011	0 0	dB	False	0,80	0,80	0,80
0796100000	0796100000434688		2010	2011	0 0	dB	False	0,80	0,80	0,80
0796100000	0796100000434689		2010	2011	0 0	dB	False	0,80	0,80	0,80
0796100000	0796100000434690		2010	2011	0 0	dB	False	0,80	0,80	0,80
0796100000	0796100000434691		2010	2011	0 0	dB	False	0,80	0,80	0,80
0796100000	0796100000434692		2010	2011	0 0	dB	False	0,80	0,80	0,80
0796100000	0796100000441396		2010	2011	0 0	dB	False	0,80	0,80	0,80
0796100000	0796100000208929		2009	2011	0 0	dB	False	0,80	0,80	0,80
0796100000	0796100000208930		2010	2011	0 0	dB	False	0,80	0,80	0,80
0796100000	0796100000209266		2009	2011	0 0	dB	False	0,80	0,80	0,80
0796100000	0796100000209467		2009	2011	0 0	dB	False	0,80	0,80	0,80
0796100000	0796100000209483		2009	2011	0 0	dB	False	0,80	0,80	0,80
0796100000	0796100000209484		2009	2011	0 0	dB	False	0,80	0,80	0,80
0796100000	0796100000209485		2009	2011	0 0	dB	False	0,80	0,80	0,80





Model: Wegverkeerslawaaai 2035 met planbijdrage 10,5m  
Best. Plan - Noordoosthoek - Update rekenmodel 20210609  
Groep: (hoofdgroep)  
Lijst van Gebouwen, voor rekenmethode Wegverkeerslawaaai - RMW-2012

Naam	Omschr.	Hoogte	Maaiveld	Hdef.	Functie	Gebouwtype
0796100000	0796100000209486	10,52	0,00	Relatief	woonfunctie	
0796100000	0796100000209503	9,79	0,00	Relatief	woonfunctie	
0796100000	0796100000209504	9,63	0,00	Relatief	woonfunctie	
0796100000	0796100000209505	9,59	0,00	Relatief	woonfunctie	
0796100000	0796100000209506	10,32	0,00	Relatief	woonfunctie	
0796100000	0796100000209512	9,75	0,00	Relatief	woonfunctie	
0796100000	0796100000209513	9,76	0,00	Relatief	woonfunctie	
0796100000	0796100000215957	9,72	0,00	Relatief	woonfunctie	
0796100000	0796100000215958	11,17	0,00	Relatief	woonfunctie	
0796100000	0796100000218461	11,02	0,00	Relatief	woonfunctie	
0796100000	0796100000218739	9,46	0,00	Relatief	woonfunctie	
0796100000	0796100000218740	9,99	0,00	Relatief	woonfunctie	
0796100000	0796100000218741	9,37	0,00	Relatief	woonfunctie	
0796100000	0796100000218742	9,46	0,00	Relatief	woonfunctie	
0796100000	0796100000218743	2,44	0,00	Relatief	woonfunctie	
0796100000	0796100000218744	10,07	0,00	Relatief	woonfunctie	
0796100000	0796100000218811	11,33	0,00	Relatief	woonfunctie	
0796100000	0796100000218812	10,43	0,00	Relatief	woonfunctie	
0796100000	0796100000219098	9,74	0,00	Relatief	woonfunctie	
0796100000	0796100000219104	9,17	0,00	Relatief	woonfunctie	
0796100000	0796100000219311	9,77	0,00	Relatief	woonfunctie	
0796100000	0796100000219327	9,84	0,00	Relatief	woonfunctie	
0796100000	0796100000219333	9,85	0,00	Relatief	woonfunctie	
0796100000	0796100000219348	9,72	0,00	Relatief	woonfunctie	
0796100000	0796100000219349	9,74	0,00	Relatief	woonfunctie	
0796100000	0796100000219352	10,59	0,00	Relatief	woonfunctie	
0796100000	0796100000219803	8,40	0,00	Relatief	woonfunctie	
0796100000	0796100000225793	11,13	0,00	Relatief	woonfunctie	
0796100000	0796100000225794	11,12	0,00	Relatief	woonfunctie	
0796100000	0796100000225795	10,97	0,00	Relatief	woonfunctie	
0796100000	0796100000225796	9,76	0,00	Relatief	woonfunctie	
0796100000	0796100000228443	10,89	0,00	Relatief	woonfunctie	
0796100000	0796100000228744	9,68	0,00	Relatief	woonfunctie	
0796100000	0796100000228807	9,15	0,00	Relatief	woonfunctie	
0796100000	0796100000228808	9,44	0,00	Relatief	woonfunctie	
0796100000	0796100000228809	10,46	0,00	Relatief	woonfunctie	
0796100000	0796100000229006	9,63	0,00	Relatief	woonfunctie	
0796100000	0796100000229007	9,96	0,00	Relatief	woonfunctie	
0796100000	0796100000229008	9,44	0,00	Relatief	woonfunctie	
0796100000	0796100000229009	9,65	0,00	Relatief	woonfunctie	
0796100000	0796100000229030	10,39	0,00	Relatief	woonfunctie	
0796100000	0796100000229057	9,83	0,00	Relatief	woonfunctie	
0796100000	0796100000229689	9,61	0,00	Relatief	woonfunctie	
0796100000	0796100000235585	9,79	0,00	Relatief	woonfunctie	
0796100000	0796100000238135	10,68	0,00	Relatief	woonfunctie	
0796100000	0796100000238370	9,76	0,00	Relatief	woonfunctie	
0796100000	0796100000238371	9,77	0,00	Relatief	woonfunctie	
0796100000	0796100000238412	9,73	0,00	Relatief	woonfunctie	
0796100000	0796100000238413	2,53	0,00	Relatief	woonfunctie	
0796100000	0796100000238491	10,81	0,00	Relatief	woonfunctie	
0796100000	0796100000238739	9,96	0,00	Relatief	woonfunctie	
0796100000	0796100000238960	9,66	0,00	Relatief	woonfunctie	
0796100000	0796100000238969	9,59	0,00	Relatief	woonfunctie	
0796100000	0796100000238970	10,32	0,00	Relatief	woonfunctie	
0796100000	0796100000238974	9,74	0,00	Relatief	woonfunctie	
0796100000	0796100000239881	9,65	0,00	Relatief	woonfunctie	
0796100000	0796100000247892	10,02	0,00	Relatief	woonfunctie	
0796100000	0796100000247950	9,80	0,00	Relatief	woonfunctie	
0796100000	0796100000248168	9,92	0,00	Relatief	woonfunctie	
0796100000	0796100000248229	10,27	0,00	Relatief	woonfunctie	

Model: Wegverkeerslawaaai 2035 met planbijdrage 10,5m  
Best. Plan - Noordoosthoek - Update rekenmodel 20210609  
Groep: (hoofdgroep)  
Lijst van Gebouwen, voor rekenmethode Wegverkeerslawaaai - RMW-2012

Naam	BAG-id	Gemeente	Jaar	AHN-jaar	Trust	Cp	Zwevend	Refl. 63	Refl. 125	Refl. 250
0796100000	0796100000209486		2009	2011	0	0 dB	False	0,80	0,80	0,80
0796100000	0796100000209503		2009	2011	0	0 dB	False	0,80	0,80	0,80
0796100000	0796100000209504		2009	2011	0	0 dB	False	0,80	0,80	0,80
0796100000	0796100000209505		2009	2011	0	0 dB	False	0,80	0,80	0,80
0796100000	0796100000209506		2009	2011	0	0 dB	False	0,80	0,80	0,80
0796100000	0796100000209512		2009	2011	0	0 dB	False	0,80	0,80	0,80
0796100000	0796100000209513		2009	2011	0	0 dB	False	0,80	0,80	0,80
0796100000	0796100000215957		2009	2011	0	0 dB	False	0,80	0,80	0,80
0796100000	0796100000215958		2009	2011	0	0 dB	False	0,80	0,80	0,80
0796100000	0796100000218461		2009	2011	0	0 dB	False	0,80	0,80	0,80
0796100000	0796100000218739		2009	2011	0	0 dB	False	0,80	0,80	0,80
0796100000	0796100000218740		2009	2011	0	0 dB	False	0,80	0,80	0,80
0796100000	0796100000218741		2009	2011	0	0 dB	False	0,80	0,80	0,80
0796100000	0796100000218742		2009	2011	0	0 dB	False	0,80	0,80	0,80
0796100000	0796100000218743		2010	2011	0	0 dB	False	0,80	0,80	0,80
0796100000	0796100000218744		2010	2011	0	0 dB	False	0,80	0,80	0,80
0796100000	0796100000218811		2009	2011	0	0 dB	False	0,80	0,80	0,80
0796100000	0796100000218812		2009	2011	0	0 dB	False	0,80	0,80	0,80
0796100000	0796100000219098		2009	2011	0	0 dB	False	0,80	0,80	0,80
0796100000	0796100000219104		2009	2011	0	0 dB	False	0,80	0,80	0,80
0796100000	0796100000219311		2009	2011	0	0 dB	False	0,80	0,80	0,80
0796100000	0796100000219327		2009	2011	0	0 dB	False	0,80	0,80	0,80
0796100000	0796100000219333		2009	2011	0	0 dB	False	0,80	0,80	0,80
0796100000	0796100000219348		2009	2011	0	0 dB	False	0,80	0,80	0,80
0796100000	0796100000219349		2009	2011	0	0 dB	False	0,80	0,80	0,80
0796100000	0796100000219352		2009	2011	0	0 dB	False	0,80	0,80	0,80
0796100000	0796100000219803		2009	2011	0	0 dB	False	0,80	0,80	0,80
0796100000	0796100000225793		2009	2011	0	0 dB	False	0,80	0,80	0,80
0796100000	0796100000225794		2009	2011	0	0 dB	False	0,80	0,80	0,80
0796100000	0796100000225795		2009	2011	0	0 dB	False	0,80	0,80	0,80
0796100000	0796100000225796		2009	2011	0	0 dB	False	0,80	0,80	0,80
0796100000	0796100000228443		2010	2011	0	0 dB	False	0,80	0,80	0,80
0796100000	0796100000228744		2009	2011	0	0 dB	False	0,80	0,80	0,80
0796100000	0796100000228807		2009	2011	0	0 dB	False	0,80	0,80	0,80
0796100000	0796100000228808		2009	2011	0	0 dB	False	0,80	0,80	0,80
0796100000	0796100000228809		2010	2011	0	0 dB	False	0,80	0,80	0,80
0796100000	0796100000229006		2009	2011	0	0 dB	False	0,80	0,80	0,80
0796100000	0796100000229007		2009	2011	0	0 dB	False	0,80	0,80	0,80
0796100000	0796100000229008		2009	2011	0	0 dB	False	0,80	0,80	0,80
0796100000	0796100000229009		2009	2011	0	0 dB	False	0,80	0,80	0,80
0796100000	0796100000229030		2009	2011	0	0 dB	False	0,80	0,80	0,80
0796100000	0796100000229057		2009	2011	0	0 dB	False	0,80	0,80	0,80
0796100000	0796100000229689		2009	2011	0	0 dB	False	0,80	0,80	0,80
0796100000	0796100000235585		2009	2011	0	0 dB	False	0,80	0,80	0,80
0796100000	0796100000238135		2010	2011	0	0 dB	False	0,80	0,80	0,80
0796100000	0796100000238370		2009	2011	0	0 dB	False	0,80	0,80	0,80
0796100000	0796100000238371		2009	2011	0	0 dB	False	0,80	0,80	0,80
0796100000	0796100000238412		2009	2011	0	0 dB	False	0,80	0,80	0,80
0796100000	0796100000238413		2010	2011	0	0 dB	False	0,80	0,80	0,80
0796100000	0796100000238491		2009	2011	0	0 dB	False	0,80	0,80	0,80
0796100000	0796100000238739		2009	2011	0	0 dB	False	0,80	0,80	0,80
0796100000	0796100000238960		2009	2011	0	0 dB	False	0,80	0,80	0,80
0796100000	0796100000238969		2009	2011	0	0 dB	False	0,80	0,80	0,80
0796100000	0796100000238970		2009	2011	0	0 dB	False	0,80	0,80	0,80
0796100000	0796100000238974		2009	2011	0	0 dB	False	0,80	0,80	0,80
0796100000	0796100000239881		2009	2011	0	0 dB	False	0,80	0,80	0,80
0796100000	0796100000247892		2009	2011	0	0 dB	False	0,80	0,80	0,80
0796100000	0796100000247950		2010	2011	0	0 dB	False	0,80	0,80	0,80
0796100000	0796100000248168		2009	2011	0	0 dB	False	0,80	0,80	0,80
0796100000	0796100000248229		2010	2011	0	0 dB	False	0,80	0,80	0,80



Model: Wegverkeerslawaaai 2035 met planbijdrage 10,5m  
Best. Plan - Noordoosthoek - Update rekenmodel 20210609  
Groep: (hoofdgroep)  
Lijst van Gebouwen, voor rekenmethode Wegverkeerslawaaai - RMW-2012

Naam	Omschr.	Hoogte	Maaiveld	Hdef.	Functie	Gebouwtype
0796100000	0796100000248230	9,50	0,00	Relatief	woonfunctie	
0796100000	0796100000248231	10,04	0,00	Relatief	woonfunctie	
0796100000	0796100000248510	9,70	0,00	Relatief	woonfunctie	
0796100000	0796100000248511	9,77	0,00	Relatief	woonfunctie	
0796100000	0796100000248512	9,74	0,00	Relatief	woonfunctie	
0796100000	0796100000248774	9,70	0,00	Relatief	woonfunctie	
0796100000	0796100000248775	9,58	0,00	Relatief	woonfunctie	
0796100000	0796100000248793	11,56	0,00	Relatief	woonfunctie	
0796100000	0796100000248820	9,64	0,00	Relatief	woonfunctie	
0796100000	0796100000255430	11,52	0,00	Relatief	woonfunctie	
0796100000	0796100000258293	10,61	0,00	Relatief	woonfunctie	
0796100000	0796100000258294	9,39	0,00	Relatief	woonfunctie	
0796100000	0796100000258295	9,26	0,00	Relatief	woonfunctie	
0796100000	0796100000258673	2,60	0,00	Relatief	woonfunctie	
0796100000	0796100000258848	11,56	0,00	Relatief	woonfunctie	
0796100000	0796100000258868	9,77	0,00	Relatief	woonfunctie	
0796100000	0796100000259760	11,40	0,00	Relatief	woonfunctie	
0796100000	0796100000267886	10,83	0,00	Relatief	woonfunctie	
0796100000	0796100000267888	10,47	0,00	Relatief	woonfunctie	
0796100000	0796100000268247	9,01	0,00	Relatief	woonfunctie	
0796100000	0796100000268248	9,42	0,00	Relatief	woonfunctie	
0796100000	0796100000268249	2,47	0,00	Relatief	woonfunctie	
0796100000	0796100000268250	9,53	0,00	Relatief	woonfunctie	
0796100000	0796100000268251	9,19	0,00	Relatief	woonfunctie	
0796100000	0796100000268516	9,61	0,00	Relatief	woonfunctie	
0796100000	0796100000268566	2,62	0,00	Relatief	woonfunctie	
0796100000	0796100000268567	10,78	0,00	Relatief	woonfunctie	
0796100000	0796100000269779	9,76	0,00	Relatief	woonfunctie	
0796100000	0796100000275316	9,34	0,00	Relatief	woonfunctie	
0796100000	0796100000275317	9,21	0,00	Relatief	woonfunctie	
0796100000	0796100000277857	9,98	0,00	Relatief	woonfunctie	
0796100000	0796100000277953	10,41	0,00	Relatief	woonfunctie	
0796100000	0796100000278164	9,80	0,00	Relatief	woonfunctie	
0796100000	0796100000278212	9,42	0,00	Relatief	woonfunctie	
0796100000	0796100000278213	2,97	0,00	Relatief	woonfunctie	
0796100000	0796100000278214	9,34	0,00	Relatief	woonfunctie	
0796100000	0796100000278215	9,34	0,00	Relatief	woonfunctie	
0796100000	0796100000278216	9,06	0,00	Relatief	woonfunctie	
0796100000	0796100000278487	9,67	0,00	Relatief	woonfunctie	
0796100000	0796100000278533	9,20	0,00	Relatief	woonfunctie	
0796100000	0796100000278774	9,64	0,00	Relatief	woonfunctie	
0796100000	0796100000279834	9,81	0,00	Relatief	woonfunctie	
0796100000	0796100000430812	2,97	0,00	Relatief	woonfunctie	
0796100000	0796100000432262	10,80	0,00	Relatief	woonfunctie	
0796100000	0796100000432263	10,92	0,00	Relatief	woonfunctie	
0796100000	0796100000432264	11,03	0,00	Relatief	woonfunctie	
0796100000	0796100000432266	10,05	0,00	Relatief	woonfunctie	
0796100000	0796100000432271	11,28	0,00	Relatief	woonfunctie	
0796100000	0796100000432274	9,65	0,00	Relatief	woonfunctie	
0796100000	0796100000432275	9,37	0,00	Relatief	woonfunctie	
0796100000	0796100000432276	9,56	0,00	Relatief	woonfunctie	
0796100000	0796100000432346	2,66	0,00	Relatief	woonfunctie	
0796100000	0796100000432347	3,04	0,00	Relatief	woonfunctie	
0796100000	0796100000432348	2,29	0,00	Relatief	woonfunctie	
0796100000	0796100000432349	2,96	0,00	Relatief	woonfunctie	
0796100000	0796100000432350	2,62	0,00	Relatief	woonfunctie	
0796100000	0796100000432351	2,57	0,00	Relatief	woonfunctie	
0796100000	0796100000432352	2,56	0,00	Relatief	woonfunctie	
0796100000	0796100000432353	2,54	0,00	Relatief	woonfunctie	
0796100000	0796100000432354	2,64	0,00	Relatief	woonfunctie	

Model: Wegverkeerslawaaai 2035 met planbijdrage 10,5m  
Best. Plan - Noordoosthoek - Update rekenmodel 20210609  
Groep: (hoofdgroep)  
Lijst van Gebouwen, voor rekenmethode Wegverkeerslawaaai - RMW-2012

Naam	BAG-id	Gemeente	Jaar	AHN-jaar	Trust	Cp	Zwevend	Refl. 63	Refl. 125	Refl. 250	
0796100000	0796100000248230		2009	2011	0	0	dB	False	0,80	0,80	0,80
0796100000	0796100000248231		2010	2011	0	0	dB	False	0,80	0,80	0,80
0796100000	0796100000248510		2009	2011	0	0	dB	False	0,80	0,80	0,80
0796100000	0796100000248511		2009	2011	0	0	dB	False	0,80	0,80	0,80
0796100000	0796100000248512		2009	2011	0	0	dB	False	0,80	0,80	0,80
0796100000	0796100000248774		2009	2011	0	0	dB	False	0,80	0,80	0,80
0796100000	0796100000248775		2009	2011	0	0	dB	False	0,80	0,80	0,80
0796100000	0796100000248793		2009	2011	0	0	dB	False	0,80	0,80	0,80
0796100000	0796100000248820		2009	2011	0	0	dB	False	0,80	0,80	0,80
0796100000	0796100000255430		2009	2011	0	0	dB	False	0,80	0,80	0,80
0796100000	0796100000258293		2010	2011	0	0	dB	False	0,80	0,80	0,80
0796100000	0796100000258294		2009	2011	0	0	dB	False	0,80	0,80	0,80
0796100000	0796100000258295		2009	2011	0	0	dB	False	0,80	0,80	0,80
0796100000	0796100000258673		2010	2011	0	0	dB	False	0,80	0,80	0,80
0796100000	0796100000258848		2009	2011	0	0	dB	False	0,80	0,80	0,80
0796100000	0796100000258868		2009	2011	0	0	dB	False	0,80	0,80	0,80
0796100000	0796100000259760		2009	2011	0	0	dB	False	0,80	0,80	0,80
0796100000	0796100000267886		2010	2011	0	0	dB	False	0,80	0,80	0,80
0796100000	0796100000267888		2009	2011	0	0	dB	False	0,80	0,80	0,80
0796100000	0796100000268247		2009	2011	0	0	dB	False	0,80	0,80	0,80
0796100000	0796100000268248		2009	2011	0	0	dB	False	0,80	0,80	0,80
0796100000	0796100000268249		2010	2011	0	0	dB	False	0,80	0,80	0,80
0796100000	0796100000268250		2009	2011	0	0	dB	False	0,80	0,80	0,80
0796100000	0796100000268251		2009	2011	0	0	dB	False	0,80	0,80	0,80
0796100000	0796100000268516		2009	2011	0	0	dB	False	0,80	0,80	0,80
0796100000	0796100000268566		2010	2011	0	0	dB	False	0,80	0,80	0,80
0796100000	0796100000268567		2010	2011	0	0	dB	False	0,80	0,80	0,80
0796100000	0796100000269779		2009	2011	0	0	dB	False	0,80	0,80	0,80
0796100000	0796100000275316		2009	2011	0	0	dB	False	0,80	0,80	0,80
0796100000	0796100000275317		2009	2011	0	0	dB	False	0,80	0,80	0,80
0796100000	0796100000277857		2009	2011	0	0	dB	False	0,80	0,80	0,80
0796100000	0796100000277953		2009	2011	0	0	dB	False	0,80	0,80	0,80
0796100000	0796100000278164		2009	2011	0	0	dB	False	0,80	0,80	0,80
0796100000	0796100000278212		2009	2011	0	0	dB	False	0,80	0,80	0,80
0796100000	0796100000278213		2010	2011	0	0	dB	False	0,80	0,80	0,80
0796100000	0796100000278214		2009	2011	0	0	dB	False	0,80	0,80	0,80
0796100000	0796100000278215		2009	2011	0	0	dB	False	0,80	0,80	0,80
0796100000	0796100000278216		2009	2011	0	0	dB	False	0,80	0,80	0,80
0796100000	0796100000278487		2009	2011	0	0	dB	False	0,80	0,80	0,80
0796100000	0796100000278533		2009	2011	0	0	dB	False	0,80	0,80	0,80
0796100000	0796100000278774		2009	2011	0	0	dB	False	0,80	0,80	0,80
0796100000	0796100000279834		2009	2011	0	0	dB	False	0,80	0,80	0,80
0796100000	0796100000430812		2010	2011	0	0	dB	False	0,80	0,80	0,80
0796100000	0796100000432262		2009	2011	0	0	dB	False	0,80	0,80	0,80
0796100000	0796100000432263		2009	2011	0	0	dB	False	0,80	0,80	0,80
0796100000	0796100000432264		2009	2011	0	0	dB	False	0,80	0,80	0,80
0796100000	0796100000432266		2009	2011	0	0	dB	False	0,80	0,80	0,80
0796100000	0796100000432271		2009	2011	0	0	dB	False	0,80	0,80	0,80
0796100000	0796100000432274		2009	2011	0	0	dB	False	0,80	0,80	0,80
0796100000	0796100000432275		2009	2011	0	0	dB	False	0,80	0,80	0,80
0796100000	0796100000432276		2009	2011	0	0	dB	False	0,80	0,80	0,80
0796100000	0796100000432346		2011	2011	0	0	dB	False	0,80	0,80	0,80
0796100000	0796100000432347		2010	2011	0	0	dB	False	0,80	0,80	0,80
0796100000	0796100000432348		2010	2011	0	0	dB	False	0,80	0,80	0,80
0796100000	0796100000432349		2010	2011	0	0	dB	False	0,80	0,80	0,80
0796100000	0796100000432350		2010	2011	0	0	dB	False	0,80	0,80	0,80
0796100000	0796100000432351		2010	2011	0	0	dB	False	0,80	0,80	0,80
0796100000	0796100000432352		2010	2011	0	0	dB	False	0,80	0,80	0,80
0796100000	0796100000432353		2010	2011	0	0	dB	False	0,80	0,80	0,80
0796100000	0796100000432354		2010	2011	0	0	dB	False	0,80	0,80	0,80



Model: Wegverkeerslawaaai 2035 met planbijdrage 10,5m  
Best. Plan - Noordoosthoek - Update rekenmodel 20210609  
Groep: (hoofdgroep)  
Lijst van Gebouwen, voor rekenmethode Wegverkeerslawaaai - RMW-2012

Naam	Omschr.	Hoogte	Maaiveld	Hdef.	Functie	Gebouwtype
0796100000	0796100000432355	2,59	0,00	Relatief		
0796100000	0796100000432356	2,43	0,00	Relatief		
0796100000	0796100000432357	2,47	0,00	Relatief		
0796100000	0796100000432358	2,60	0,00	Relatief		
0796100000	0796100000432359	2,59	0,00	Relatief		
0796100000	0796100000432360	2,64	0,00	Relatief		
0796100000	0796100000432361	2,55	0,00	Relatief		
0796100000	0796100000432362	2,42	0,00	Relatief		
0796100000	0796100000432363	2,61	0,00	Relatief		
0796100000	0796100000432364	2,59	0,00	Relatief		
0796100000	0796100000432365	2,57	0,00	Relatief		
0796100000	0796100000432366	2,53	0,00	Relatief		
0796100000	0796100000432367	2,59	0,00	Relatief		
0796100000	0796100000432368	2,61	0,00	Relatief		
0796100000	0796100000432369	2,57	0,00	Relatief		
0796100000	0796100000432370	2,59	0,00	Relatief		
0796100000	0796100000432371	2,31	0,00	Relatief		
0796100000	0796100000432372	2,54	0,00	Relatief		
0796100000	0796100000432373	2,56	0,00	Relatief		
0796100000	0796100000432374	2,52	0,00	Relatief		
0796100000	0796100000432375	2,58	0,00	Relatief		
0796100000	0796100000432376	2,53	0,00	Relatief		
0796100000	0796100000432377	2,51	0,00	Relatief		
0796100000	0796100000432378	2,55	0,00	Relatief		
0796100000	0796100000432379	2,47	0,00	Relatief		
0796100000	0796100000432380	2,54	0,00	Relatief		
0796100000	0796100000432381	2,56	0,00	Relatief		
0796100000	0796100000432382	2,82	0,00	Relatief		
0796100000	0796100000432383	2,64	0,00	Relatief		
0796100000	0796100000432384	2,59	0,00	Relatief		
0796100000	0796100000432385	2,60	0,00	Relatief		
0796100000	0796100000432386	2,66	0,00	Relatief		
0796100000	0796100000432692	7,98	0,00	Relatief	meervoudige functie	
0796100000	0796100000432813	2,62	0,00	Relatief		
0796100000	0796100000434680	2,73	0,00	Relatief		
0796100000	0796100000434681	2,85	0,00	Relatief		
0796100000	0796100000434682	2,79	0,00	Relatief		
0796100000	0796100000434683	2,79	0,00	Relatief		
0796100000	0796100000208675	12,35	0,00	Relatief	woonfunctie	
0796100000	0796100000208931	10,58	0,00	Relatief	woonfunctie	
0796100000	0796100000208932	10,93	0,00	Relatief	woonfunctie	
0796100000	0796100000209282	10,16	0,00	Relatief	woonfunctie	
0796100000	0796100000209316	10,22	0,00	Relatief	woonfunctie	
0796100000	0796100000209317	8,58	0,00	Relatief	woonfunctie	
0796100000	0796100000209318	10,38	0,00	Relatief	woonfunctie	
0796100000	0796100000209319	8,86	0,00	Relatief	woonfunctie	
0796100000	0796100000209320	10,02	0,00	Relatief	woonfunctie	
0796100000	0796100000209321	10,46	0,00	Relatief	woonfunctie	
0796100000	0796100000209322	10,19	0,00	Relatief	woonfunctie	
0796100000	0796100000209323	8,82	0,00	Relatief	woonfunctie	
0796100000	0796100000209970	8,82	0,00	Relatief	woonfunctie	
0796100000	0796100000218424	10,72	0,00	Relatief	woonfunctie	
0796100000	0796100000218745	10,04	0,00	Relatief	woonfunctie	
0796100000	0796100000218746	10,65	0,00	Relatief	woonfunctie	
0796100000	0796100000218747	9,85	0,00	Relatief	woonfunctie	
0796100000	0796100000218748	10,80	0,00	Relatief	woonfunctie	
0796100000	0796100000219119	8,70	0,00	Relatief	woonfunctie	
0796100000	0796100000219158	10,56	0,00	Relatief	woonfunctie	
0796100000	0796100000219159	11,01	0,00	Relatief	woonfunctie	
0796100000	0796100000219160	8,80	0,00	Relatief	woonfunctie	

Model: Wegverkeerslawaaai 2035 met planbijdrage 10,5m  
Best. Plan - Noordoosthoek - Update rekenmodel 20210609  
Groep: (hoofdgroep)  
Lijst van Gebouwen, voor rekenmethode Wegverkeerslawaaai - RMW-2012

Naam	BAG-id	Gemeente	Jaar	AHN-jaar	Trust	Cp	Zwevend	Refl. 63	Refl. 125	Refl. 250
0796100000	0796100000432355		2010	2011	0	0 dB	False	0,80	0,80	0,80
0796100000	0796100000432356		2010	2011	0	0 dB	False	0,80	0,80	0,80
0796100000	0796100000432357		2010	2011	0	0 dB	False	0,80	0,80	0,80
0796100000	0796100000432358		2010	2011	0	0 dB	False	0,80	0,80	0,80
0796100000	0796100000432359		2010	2011	0	0 dB	False	0,80	0,80	0,80
0796100000	0796100000432360		2010	2011	0	0 dB	False	0,80	0,80	0,80
0796100000	0796100000432361		2010	2011	0	0 dB	False	0,80	0,80	0,80
0796100000	0796100000432362		2010	2011	0	0 dB	False	0,80	0,80	0,80
0796100000	0796100000432363		2010	2011	0	0 dB	False	0,80	0,80	0,80
0796100000	0796100000432364		2010	2011	0	0 dB	False	0,80	0,80	0,80
0796100000	0796100000432365		2010	2011	0	0 dB	False	0,80	0,80	0,80
0796100000	0796100000432366		2010	2011	0	0 dB	False	0,80	0,80	0,80
0796100000	0796100000432367		2010	2011	0	0 dB	False	0,80	0,80	0,80
0796100000	0796100000432368		2010	2011	0	0 dB	False	0,80	0,80	0,80
0796100000	0796100000432369		2010	2011	0	0 dB	False	0,80	0,80	0,80
0796100000	0796100000432370		2010	2011	0	0 dB	False	0,80	0,80	0,80
0796100000	0796100000432371		2010	2011	0	0 dB	False	0,80	0,80	0,80
0796100000	0796100000432372		2010	2011	0	0 dB	False	0,80	0,80	0,80
0796100000	0796100000432373		2010	2011	0	0 dB	False	0,80	0,80	0,80
0796100000	0796100000432374		2010	2011	0	0 dB	False	0,80	0,80	0,80
0796100000	0796100000432375		2010	2011	0	0 dB	False	0,80	0,80	0,80
0796100000	0796100000432376		2010	2011	0	0 dB	False	0,80	0,80	0,80
0796100000	0796100000432377		2010	2011	0	0 dB	False	0,80	0,80	0,80
0796100000	0796100000432378		2010	2011	0	0 dB	False	0,80	0,80	0,80
0796100000	0796100000432379		2010	2011	0	0 dB	False	0,80	0,80	0,80
0796100000	0796100000432380		2010	2011	0	0 dB	False	0,80	0,80	0,80
0796100000	0796100000432381		2010	2011	0	0 dB	False	0,80	0,80	0,80
0796100000	0796100000432382		2010	2011	0	0 dB	False	0,80	0,80	0,80
0796100000	0796100000432383		2010	2011	0	0 dB	False	0,80	0,80	0,80
0796100000	0796100000432384		2010	2011	0	0 dB	False	0,80	0,80	0,80
0796100000	0796100000432385		2010	2011	0	0 dB	False	0,80	0,80	0,80
0796100000	0796100000432386		2010	2011	0	0 dB	False	0,80	0,80	0,80
0796100000	0796100000432692		2011	2011	0	0 dB	False	0,80	0,80	0,80
0796100000	0796100000432813		2010	2011	0	0 dB	False	0,80	0,80	0,80
0796100000	0796100000434680		2010	2011	0	0 dB	False	0,80	0,80	0,80
0796100000	0796100000434681		2010	2011	0	0 dB	False	0,80	0,80	0,80
0796100000	0796100000434682		2010	2011	0	0 dB	False	0,80	0,80	0,80
0796100000	0796100000434683		2010	2011	0	0 dB	False	0,80	0,80	0,80
0796100000	0796100000208675		2009	2011	0	0 dB	False	0,80	0,80	0,80
0796100000	0796100000208931		2008	2011	0	0 dB	False	0,80	0,80	0,80
0796100000	0796100000208932		2009	2011	0	0 dB	False	0,80	0,80	0,80
0796100000	0796100000209282		2010	2011	0	0 dB	False	0,80	0,80	0,80
0796100000	0796100000209316		2010	2011	0	0 dB	False	0,80	0,80	0,80
0796100000	0796100000209317		2010	2011	0	0 dB	False	0,80	0,80	0,80
0796100000	0796100000209318		2010	2011	0	0 dB	False	0,80	0,80	0,80
0796100000	0796100000209319		2010	2011	0	0 dB	False	0,80	0,80	0,80
0796100000	0796100000209320		2010	2011	0	0 dB	False	0,80	0,80	0,80
0796100000	0796100000209321		2010	2011	0	0 dB	False	0,80	0,80	0,80
0796100000	0796100000209322		2010	2011	0	0 dB	False	0,80	0,80	0,80
0796100000	0796100000209323		2010	2011	0	0 dB	False	0,80	0,80	0,80
0796100000	0796100000209970		2008	2011	0	0 dB	False	0,80	0,80	0,80
0796100000	0796100000218424		2009	2011	0	0 dB	False	0,80	0,80	0,80
0796100000	0796100000218745		2008	2011	0	0 dB	False	0,80	0,80	0,80
0796100000	0796100000218746		2008	2011	0	0 dB	False	0,80	0,80	0,80
0796100000	0796100000218747		2009	2011	0	0 dB	False	0,80	0,80	0,80
0796100000	0796100000218748		2009	2011	0	0 dB	False	0,80	0,80	0,80
0796100000	0796100000219119		2010	2011	0	0 dB	False	0,80	0,80	0,80
0796100000	0796100000219158		2010	2011	0	0 dB	False	0,80	0,80	0,80
0796100000	0796100000219159		2010	2011	0	0 dB	False	0,80	0,80	0,80
0796100000	0796100000219160		2010	2011	0	0 dB	False	0,80	0,80	0,80





Model: Wegverkeerslawaaai 2035 met planbijdrage 10,5m  
Best. Plan - Noordoosthoek - Update rekenmodel 20210609  
Groep: (hoofdgroep)  
Lijst van Gebouwen, voor rekenmethode Wegverkeerslawaaai - RMW-2012

Naam	Omschr.	Hoogte	Maaiveld	Hdef.	Functie	Gebouwtype
0796100000	0796100000219161	8,69	0,00	Relatief	woonfunctie	
0796100000	0796100000219802	12,15	0,00	Relatief	woonfunctie	
0796100000	0796100000219804	9,69	0,00	Relatief	woonfunctie	
0796100000	0796100000220125	10,47	0,00	Relatief	woonfunctie	
0796100000	0796100000220126	10,63	0,00	Relatief	woonfunctie	
0796100000	0796100000228850	10,02	0,00	Relatief	woonfunctie	
0796100000	0796100000228851	10,45	0,00	Relatief	woonfunctie	
0796100000	0796100000228852	10,40	0,00	Relatief	woonfunctie	
0796100000	0796100000228853	10,21	0,00	Relatief	woonfunctie	
0796100000	0796100000228854	10,33	0,00	Relatief	woonfunctie	
0796100000	0796100000228855	9,94	0,00	Relatief	woonfunctie	
0796100000	0796100000228856	9,92	0,00	Relatief	woonfunctie	
0796100000	0796100000228857	8,45	0,00	Relatief	woonfunctie	
0796100000	0796100000228858	8,87	0,00	Relatief	woonfunctie	
0796100000	0796100000238131	11,91	0,00	Relatief	woonfunctie	
0796100000	0796100000238784	10,39	0,00	Relatief	woonfunctie	
0796100000	0796100000238785	10,41	0,00	Relatief	woonfunctie	
0796100000	0796100000238786	10,42	0,00	Relatief	woonfunctie	
0796100000	0796100000238787	10,15	0,00	Relatief	woonfunctie	
0796100000	0796100000238788	10,15	0,00	Relatief	woonfunctie	
0796100000	0796100000239756	10,37	0,00	Relatief	woonfunctie	
0796100000	0796100000248233	8,58	0,00	Relatief	woonfunctie	
0796100000	0796100000248575	8,36	0,00	Relatief	woonfunctie	
0796100000	0796100000248609	8,88	0,00	Relatief	woonfunctie	
0796100000	0796100000248610	9,99	0,00	Relatief	woonfunctie	
0796100000	0796100000248611	10,23	0,00	Relatief	woonfunctie	
0796100000	0796100000248612	9,69	0,00	Relatief	woonfunctie	
0796100000	0796100000248613	10,19	0,00	Relatief	woonfunctie	
0796100000	0796100000248614	8,87	0,00	Relatief	woonfunctie	
0796100000	0796100000248615	8,97	0,00	Relatief	woonfunctie	
0796100000	0796100000249630	10,69	0,00	Relatief	woonfunctie	
0796100000	0796100000249638	8,86	0,00	Relatief	woonfunctie	
0796100000	0796100000258296	8,96	0,00	Relatief	woonfunctie	
0796100000	0796100000258651	10,48	0,00	Relatief	woonfunctie	
0796100000	0796100000258682	10,43	0,00	Relatief	woonfunctie	
0796100000	0796100000258683	10,80	0,00	Relatief	woonfunctie	
0796100000	0796100000258684	10,38	0,00	Relatief	woonfunctie	
0796100000	0796100000258685	10,40	0,00	Relatief	woonfunctie	
0796100000	0796100000258686	9,13	0,00	Relatief	woonfunctie	
0796100000	0796100000258687	9,12	0,00	Relatief	woonfunctie	
0796100000	0796100000258688	10,54	0,00	Relatief	woonfunctie	
0796100000	0796100000258689	10,43	0,00	Relatief	woonfunctie	
0796100000	0796100000258690	10,14	0,00	Relatief	woonfunctie	
0796100000	0796100000258691	10,05	0,00	Relatief	woonfunctie	
0796100000	0796100000258743	10,04	0,00	Relatief	woonfunctie	
0796100000	0796100000259654	10,42	0,00	Relatief	woonfunctie	
0796100000	0796100000267941	12,28	0,00	Relatief	woonfunctie	
0796100000	0796100000268252	10,72	0,00	Relatief	woonfunctie	
0796100000	0796100000268253	10,77	0,00	Relatief	woonfunctie	
0796100000	0796100000268254	10,50	0,00	Relatief	woonfunctie	
0796100000	0796100000268255	10,90	0,00	Relatief	woonfunctie	
0796100000	0796100000268256	10,49	0,00	Relatief	woonfunctie	
0796100000	0796100000268606	9,78	0,00	Relatief	woonfunctie	
0796100000	0796100000268607	10,41	0,00	Relatief	woonfunctie	
0796100000	0796100000268608	10,38	0,00	Relatief	woonfunctie	
0796100000	0796100000268609	10,35	0,00	Relatief	woonfunctie	
0796100000	0796100000268610	8,73	0,00	Relatief	woonfunctie	
0796100000	0796100000268611	9,99	0,00	Relatief	woonfunctie	
0796100000	0796100000268612	10,06	0,00	Relatief	woonfunctie	
0796100000	0796100000268613	10,23	0,00	Relatief	woonfunctie	

Model: Wegverkeerslawaai 2035 met planbijdrage 10,5m  
Best. Plan - Noordoosthoek - Update rekenmodel 20210609  
Groep: (hoofdgroep)  
Lijst van Gebouwen, voor rekenmethode Wegverkeerslawaai - RMW-2012

Naam	BAG-id	Gemeente	Jaar	AHN-jaar	Trust	Cp	Zwevend	Refl. 63	Refl. 125	Refl. 250
0796100000	0796100000219161		2010	2011	0	0 dB	False	0,80	0,80	0,80
0796100000	0796100000219802		2009	2011	0	0 dB	False	0,80	0,80	0,80
0796100000	0796100000219804		2008	2011	0	0 dB	False	0,80	0,80	0,80
0796100000	0796100000220125		2010	2011	0	0 dB	False	0,80	0,80	0,80
0796100000	0796100000220126		2010	2011	0	0 dB	False	0,80	0,80	0,80
0796100000	0796100000228850		2010	2011	0	0 dB	False	0,80	0,80	0,80
0796100000	0796100000228851		2010	2011	0	0 dB	False	0,80	0,80	0,80
0796100000	0796100000228852		2010	2011	0	0 dB	False	0,80	0,80	0,80
0796100000	0796100000228853		2010	2011	0	0 dB	False	0,80	0,80	0,80
0796100000	0796100000228854		2010	2011	0	0 dB	False	0,80	0,80	0,80
0796100000	0796100000228855		2010	2011	0	0 dB	False	0,80	0,80	0,80
0796100000	0796100000228856		2010	2011	0	0 dB	False	0,80	0,80	0,80
0796100000	0796100000228857		2010	2011	0	0 dB	False	0,80	0,80	0,80
0796100000	0796100000228858		2010	2011	0	0 dB	False	0,80	0,80	0,80
0796100000	0796100000238131		2009	2011	0	0 dB	False	0,80	0,80	0,80
0796100000	0796100000238784		2010	2011	0	0 dB	False	0,80	0,80	0,80
0796100000	0796100000238785		2010	2011	0	0 dB	False	0,80	0,80	0,80
0796100000	0796100000238786		2010	2011	0	0 dB	False	0,80	0,80	0,80
0796100000	0796100000238787		2010	2011	0	0 dB	False	0,80	0,80	0,80
0796100000	0796100000238788		2010	2011	0	0 dB	False	0,80	0,80	0,80
0796100000	0796100000239756		2010	2011	0	0 dB	False	0,80	0,80	0,80
0796100000	0796100000248233		2009	2011	0	0 dB	False	0,80	0,80	0,80
0796100000	0796100000248575		2010	2011	0	0 dB	False	0,80	0,80	0,80
0796100000	0796100000248609		2010	2011	0	0 dB	False	0,80	0,80	0,80
0796100000	0796100000248610		2010	2011	0	0 dB	False	0,80	0,80	0,80
0796100000	0796100000248611		2010	2011	0	0 dB	False	0,80	0,80	0,80
0796100000	0796100000248612		2010	2011	0	0 dB	False	0,80	0,80	0,80
0796100000	0796100000248613		2010	2011	0	0 dB	False	0,80	0,80	0,80
0796100000	0796100000248614		2010	2011	0	0 dB	False	0,80	0,80	0,80
0796100000	0796100000248615		2010	2011	0	0 dB	False	0,80	0,80	0,80
0796100000	0796100000249630		2009	2011	0	0 dB	False	0,80	0,80	0,80
0796100000	0796100000249638		2010	2011	0	0 dB	False	0,80	0,80	0,80
0796100000	0796100000258296		2008	2011	0	0 dB	False	0,80	0,80	0,80
0796100000	0796100000258651		2010	2011	0	0 dB	False	0,80	0,80	0,80
0796100000	0796100000258682		2010	2011	0	0 dB	False	0,80	0,80	0,80
0796100000	0796100000258683		2010	2011	0	0 dB	False	0,80	0,80	0,80
0796100000	0796100000258684		2010	2011	0	0 dB	False	0,80	0,80	0,80
0796100000	0796100000258685		2010	2011	0	0 dB	False	0,80	0,80	0,80
0796100000	0796100000258686		2010	2011	0	0 dB	False	0,80	0,80	0,80
0796100000	0796100000258687		2010	2011	0	0 dB	False	0,80	0,80	0,80
0796100000	0796100000258688		2010	2011	0	0 dB	False	0,80	0,80	0,80
0796100000	0796100000258689		2010	2011	0	0 dB	False	0,80	0,80	0,80
0796100000	0796100000258690		2010	2011	0	0 dB	False	0,80	0,80	0,80
0796100000	0796100000258691		2010	2011	0	0 dB	False	0,80	0,80	0,80
0796100000	0796100000258743		2008	2011	0	0 dB	False	0,80	0,80	0,80
0796100000	0796100000259654		2010	2011	0	0 dB	False	0,80	0,80	0,80
0796100000	0796100000267941		2009	2011	0	0 dB	False	0,80	0,80	0,80
0796100000	0796100000268252		2008	2011	0	0 dB	False	0,80	0,80	0,80
0796100000	0796100000268253		2008	2011	0	0 dB	False	0,80	0,80	0,80
0796100000	0796100000268254		2009	2011	0	0 dB	False	0,80	0,80	0,80
0796100000	0796100000268255		2009	2011	0	0 dB	False	0,80	0,80	0,80
0796100000	0796100000268256		2009	2011	0	0 dB	False	0,80	0,80	0,80
0796100000	0796100000268606		2010	2011	0	0 dB	False	0,80	0,80	0,80
0796100000	0796100000268607		2010	2011	0	0 dB	False	0,80	0,80	0,80
0796100000	0796100000268608		2010	2011	0	0 dB	False	0,80	0,80	0,80
0796100000	0796100000268609		2010	2011	0	0 dB	False	0,80	0,80	0,80
0796100000	0796100000268610		2010	2011	0	0 dB	False	0,80	0,80	0,80
0796100000	0796100000268611		2010	2011	0	0 dB	False	0,80	0,80	0,80
0796100000	0796100000268612		2010	2011	0	0 dB	False	0,80	0,80	0,80
0796100000	0796100000268613		2010	2011	0	0 dB	False	0,80	0,80	0,80



Model: Wegverkeerslawaaï 2035 met planbijdrage 10,5m  
Best. Plan - Noordoosthoek - Update rekenmodel 20210609  
Groep: (hoofdgroep)  
Lijst van Gebouwen, voor rekenmethode Wegverkeerslawaaï - RMW-2012

Naam	Omschr.	Hoogte	Maaiveld	Hdef.	Functie	Gebouwtype
0796100000	0796100000268614	10,32	0,00	Relatief	woonfunctie	
0796100000	0796100000268677	10,09	0,00	Relatief	woonfunctie	
0796100000	0796100000268678	10,66	0,00	Relatief	woonfunctie	
0796100000	0796100000278217	10,41	0,00	Relatief	woonfunctie	
0796100000	0796100000278218	10,44	0,00	Relatief	woonfunctie	
0796100000	0796100000278544	10,93	0,00	Relatief	woonfunctie	
0796100000	0796100000278578	10,96	0,00	Relatief	woonfunctie	
0796100000	0796100000278579	10,20	0,00	Relatief	woonfunctie	
0796100000	0796100000278580	8,63	0,00	Relatief	woonfunctie	
0796100000	0796100000279594	10,50	0,00	Relatief	woonfunctie	
0796100000	0796100000279595	10,28	0,00	Relatief	woonfunctie	
0796100000	0796100000431625	11,10	0,00	Relatief	woonfunctie	
0796100000	0796100000431626	10,59	0,00	Relatief	woonfunctie	
0796100000	0796100000431627	10,31	0,00	Relatief	woonfunctie	
0796100000	0796100000431628	10,64	0,00	Relatief	woonfunctie	
0796100000	0796100000431629	10,49	0,00	Relatief	woonfunctie	
0796100000	0796100000431630	10,61	0,00	Relatief	woonfunctie	
0796100000	0796100000431631	9,54	0,00	Relatief	woonfunctie	
0796100000	0796100000431632	8,76	0,00	Relatief	woonfunctie	
0796100000	0796100000431633	10,14	0,00	Relatief	woonfunctie	
0796100000	0796100000431634	10,40	0,00	Relatief	woonfunctie	
0796100000	0796100000431635	10,08	0,00	Relatief	woonfunctie	
0796100000	0796100000431636	11,13	0,00	Relatief	woonfunctie	
0796100000	0796100000431637	10,20	0,00	Relatief	woonfunctie	
0796100000	0796100000431638	11,10	0,00	Relatief	woonfunctie	
0796100000	0796100000431639	8,86	0,00	Relatief	woonfunctie	
0796100000	0796100000431640	11,04	0,00	Relatief	woonfunctie	
0796100000	0796100000431673	2,68	0,00	Relatief		
0796100000	0796100000431674	2,50	0,00	Relatief		
0796100000	0796100000431675	2,47	0,00	Relatief		
0796100000	0796100000431676	2,51	0,00	Relatief		
0796100000	0796100000431677	2,49	0,00	Relatief		
0796100000	0796100000431678	2,46	0,00	Relatief		
0796100000	0796100000431679	2,55	0,00	Relatief		
0796100000	0796100000431680	2,80	0,00	Relatief		
0796100000	0796100000431681	2,44	0,00	Relatief		
0796100000	0796100000431682	1,74	0,00	Relatief		
0796100000	0796100000431683	2,80	0,00	Relatief		
0796100000	0796100000431684	2,80	0,00	Relatief		
0796100000	0796100000431685	2,80	0,00	Relatief		
0796100000	0796100000431686	2,80	0,00	Relatief		
0796100000	0796100000431687	1,30	0,00	Relatief		
0796100000	0796100000431688	2,46	0,00	Relatief		
0796100000	0796100000431689	2,80	0,00	Relatief		
0796100000	0796100000431690	2,80	0,00	Relatief		
0796100000	0796100000431691	2,80	0,00	Relatief		
0796100000	0796100000431692	2,80	0,00	Relatief		
0796100000	0796100000431693	2,80	0,00	Relatief		
0796100000	0796100000431694	2,80	0,00	Relatief		
0796100000	0796100000431695	2,80	0,00	Relatief		
0796100000	0796100000431696	2,80	0,00	Relatief		
0796100000	0796100000431697	2,80	0,00	Relatief		
0796100000	0796100000431698	2,80	0,00	Relatief		
0796100000	0796100000431699	2,80	0,00	Relatief		
0796100000	0796100000431700	1,70	0,00	Relatief		
0796100000	0796100000431701	2,80	0,00	Relatief		
0796100000	0796100000431702	2,80	0,00	Relatief		
0796100000	0796100000431703	2,80	0,00	Relatief		
0796100000	0796100000431704	2,80	0,00	Relatief		
0796100000	0796100000431705	2,80	0,00	Relatief		

Model: Wegverkeerslawaaai 2035 met planbijdrage 10,5m  
 Best. Plan - Noordoosthoek - Update rekenmodel 20210609  
 Groep: (hoofdgroep)  
 Lijst van Gebouwen, voor rekenmethode Wegverkeerslawaaai - RMW-2012

Naam	BAG-id	Gemeente	Jaar	AHN-jaar	Trust	Cp	Zwevend	Refl. 63	Refl. 125	Refl. 250
0796100000	0796100000268614		2010	2011	0 0	dB	False	0,80	0,80	0,80
0796100000	0796100000268677		2008	2011	0 0	dB	False	0,80	0,80	0,80
0796100000	0796100000268678		2008	2011	0 0	dB	False	0,80	0,80	0,80
0796100000	0796100000278217		2008	2011	0 0	dB	False	0,80	0,80	0,80
0796100000	0796100000278218		2009	2011	0 0	dB	False	0,80	0,80	0,80
0796100000	0796100000278544		2010	2011	0 0	dB	False	0,80	0,80	0,80
0796100000	0796100000278578		2010	2011	0 0	dB	False	0,80	0,80	0,80
0796100000	0796100000278579		2010	2011	0 0	dB	False	0,80	0,80	0,80
0796100000	0796100000278580		2010	2011	0 0	dB	False	0,80	0,80	0,80
0796100000	0796100000279594		2010	2011	0 0	dB	False	0,80	0,80	0,80
0796100000	0796100000279595		2010	2011	0 0	dB	False	0,80	0,80	0,80
0796100000	0796100000431625		2011	2011	0 0	dB	False	0,80	0,80	0,80
0796100000	0796100000431626		2011	2011	0 0	dB	False	0,80	0,80	0,80
0796100000	0796100000431627		2011	2011	0 0	dB	False	0,80	0,80	0,80
0796100000	0796100000431628		2011	2011	0 0	dB	False	0,80	0,80	0,80
0796100000	0796100000431629		2011	2011	0 0	dB	False	0,80	0,80	0,80
0796100000	0796100000431630		2011	2011	0 0	dB	False	0,80	0,80	0,80
0796100000	0796100000431631		2011	2011	0 0	dB	False	0,80	0,80	0,80
0796100000	0796100000431632		2011	2011	0 0	dB	False	0,80	0,80	0,80
0796100000	0796100000431633		2011	2011	0 0	dB	False	0,80	0,80	0,80
0796100000	0796100000431634		2011	2011	0 0	dB	False	0,80	0,80	0,80
0796100000	0796100000431635		2011	2011	0 0	dB	False	0,80	0,80	0,80
0796100000	0796100000431636		2011	2011	0 0	dB	False	0,80	0,80	0,80
0796100000	0796100000431637		2011	2011	0 0	dB	False	0,80	0,80	0,80
0796100000	0796100000431638		2011	2011	0 0	dB	False	0,80	0,80	0,80
0796100000	0796100000431639		2011	2011	0 0	dB	False	0,80	0,80	0,80
0796100000	0796100000431640		2011	2011	0 0	dB	False	0,80	0,80	0,80
0796100000	0796100000431673		2010	2011	0 0	dB	False	0,80	0,80	0,80
0796100000	0796100000431674		2010	2011	0 0	dB	False	0,80	0,80	0,80
0796100000	0796100000431675		2010	2011	0 0	dB	False	0,80	0,80	0,80
0796100000	0796100000431676		2010	2011	0 0	dB	False	0,80	0,80	0,80
0796100000	0796100000431677		2010	2011	0 0	dB	False	0,80	0,80	0,80
0796100000	0796100000431678		2010	2011	0 0	dB	False	0,80	0,80	0,80
0796100000	0796100000431679		2010	2011	0 0	dB	False	0,80	0,80	0,80
0796100000	0796100000431680		2010	2011	0 0	dB	False	0,80	0,80	0,80
0796100000	0796100000431681		2010	2011	0 0	dB	False	0,80	0,80	0,80
0796100000	0796100000431682		2010	2011	0 0	dB	False	0,80	0,80	0,80
0796100000	0796100000431683		2010	2011	0 0	dB	False	0,80	0,80	0,80
0796100000	0796100000431684		2010	2011	0 0	dB	False	0,80	0,80	0,80
0796100000	0796100000431685		2010	2011	0 0	dB	False	0,80	0,80	0,80
0796100000	0796100000431686		2010	2011	0 0	dB	False	0,80	0,80	0,80
0796100000	0796100000431687		2010	2011	0 0	dB	False	0,80	0,80	0,80
0796100000	0796100000431688		2010	2011	0 0	dB	False	0,80	0,80	0,80
0796100000	0796100000431689		2010	2011	0 0	dB	False	0,80	0,80	0,80
0796100000	0796100000431690		2010	2011	0 0	dB	False	0,80	0,80	0,80
0796100000	0796100000431691		2010	2011	0 0	dB	False	0,80	0,80	0,80
0796100000	0796100000431692		2010	2011	0 0	dB	False	0,80	0,80	0,80
0796100000	0796100000431693		2010	2011	0 0	dB	False	0,80	0,80	0,80
0796100000	0796100000431694		2010	2011	0 0	dB	False	0,80	0,80	0,80
0796100000	0796100000431695		2010	2011	0 0	dB	False	0,80	0,80	0,80
0796100000	0796100000431696		2010	2011	0 0	dB	False	0,80	0,80	0,80
0796100000	0796100000431697		2010	2011	0 0	dB	False	0,80	0,80	0,80
0796100000	0796100000431698		2010	2011	0 0	dB	False	0,80	0,80	0,80
0796100000	0796100000431699		2010	2011	0 0	dB	False	0,80	0,80	0,80
0796100000	0796100000431700		2010	2011	0 0	dB	False	0,80	0,80	0,80
0796100000	0796100000431701		2010	2011	0 0	dB	False	0,80	0,80	0,80
0796100000	0796100000431702		2010	2011	0 0	dB	False	0,80	0,80	0,80
0796100000	0796100000431703		2010	2011	0 0	dB	False	0,80	0,80	0,80
0796100000	0796100000431704		2010	2011	0 0	dB	False	0,80	0,80	0,80
0796100000	0796100000431705		2010	2011	0 0	dB	False	0,80	0,80	0,80



Model: Wegverkeerslawaaai 2035 met planbijdrage 10,5m  
Best. Plan - Noordoosthoek - Update rekenmodel 20210609  
Groep: (hoofdgroep)  
Lijst van Gebouwen, voor rekenmethode Wegverkeerslawaaai - RMW-2012

Naam	Omschr.	Hoogte	Maaiveld	Hdef.	Functie	Gebouwtype
0796100000	0796100000431706	2,80	0,00	Relatief		
0796100000	0796100000431707	2,80	0,00	Relatief		
0796100000	0796100000431708	2,80	0,00	Relatief		
0796100000	0796100000431709	2,80	0,00	Relatief		
0796100000	0796100000431710	2,80	0,00	Relatief		
0796100000	0796100000431711	2,80	0,00	Relatief		
0796100000	0796100000431712	2,80	0,00	Relatief		
0796100000	0796100000431713	2,80	0,00	Relatief		
0796100000	0796100000431714	2,80	0,00	Relatief		
0796100000	0796100000431715	2,80	0,00	Relatief		
0796100000	0796100000431716	2,80	0,00	Relatief		
0796100000	0796100000431717	2,80	0,00	Relatief		
0796100000	0796100000431718	2,80	0,00	Relatief		
0796100000	0796100000431719	2,80	0,00	Relatief		
0796100000	0796100000431720	2,80	0,00	Relatief		
0796100000	0796100000431721	2,82	0,00	Relatief		
0796100000	0796100000431722	2,80	0,00	Relatief		
0796100000	0796100000431723	2,93	0,00	Relatief		
0796100000	0796100000431724	2,80	0,00	Relatief		
0796100000	0796100000431725	2,50	0,00	Relatief		
0796100000	0796100000431726	2,90	0,00	Relatief		
0796100000	0796100000431727	2,80	0,00	Relatief		
0796100000	0796100000431728	2,80	0,00	Relatief		
0796100000	0796100000431729	2,94	0,00	Relatief		
0796100000	0796100000431730	2,89	0,00	Relatief		
0796100000	0796100000431731	2,80	0,00	Relatief		
0796100000	0796100000431732	2,80	0,00	Relatief		
0796100000	0796100000431733	2,87	0,00	Relatief		
0796100000	0796100000431734	2,80	0,00	Relatief		
0796100000	0796100000431735	2,68	0,00	Relatief		
0796100000	0796100000431736	2,66	0,00	Relatief		
0796100000	0796100000431737	2,60	0,00	Relatief		
0796100000	0796100000431738	2,72	0,00	Relatief		
0796100000	0796100000431739	2,69	0,00	Relatief		
0796100000	0796100000431740	2,80	0,00	Relatief		
0796100000	0796100000431741	1,11	0,00	Relatief	winkelfunctie	
0796100000	0796100000432816	3,35	0,00	Relatief	woonfunctie	
0796100000	0796100000432817	3,75	0,00	Relatief	woonfunctie	
0796100000	0796100000432818	3,25	0,00	Relatief	woonfunctie	
0796100000	0796100000432819	3,58	0,00	Relatief	woonfunctie	
0796100000	0796100000432820	3,26	0,00	Relatief	woonfunctie	
0796100000	0796100000432821	3,37	0,00	Relatief	woonfunctie	
0796100000	0796100000432822	3,60	0,00	Relatief	woonfunctie	
0796100000	0796100000432823	2,43	0,00	Relatief	woonfunctie	
0796100000	0796100000432824	1,94	0,00	Relatief	woonfunctie	
0796100000	0796100000433757	8,50	0,00	Relatief	woonfunctie	
0796100000	0796100000433758	8,50	0,00	Relatief	woonfunctie	
0796100000	0796100000433759	8,50	0,00	Relatief	woonfunctie	
0796100000	0796100000433760	8,50	0,00	Relatief	woonfunctie	
0796100000	0796100000433761	8,50	0,00	Relatief	woonfunctie	
0796100000	0796100000433762	8,50	0,00	Relatief	woonfunctie	
0796100000	0796100000433763	8,50	0,00	Relatief	woonfunctie	
0796100000	0796100000433764	8,50	0,00	Relatief	woonfunctie	
0796100000	0796100000433765	8,50	0,00	Relatief	woonfunctie	
0796100000	0796100000433766	8,50	0,00	Relatief	woonfunctie	
0796100000	0796100000433767	8,50	0,00	Relatief	woonfunctie	
0796100000	0796100000433768	8,50	0,00	Relatief	woonfunctie	
0796100000	0796100000433769	8,50	0,00	Relatief	woonfunctie	
0796100000	0796100000433802	8,50	0,00	Relatief	woonfunctie	
0796100000	0796100000433803	8,50	0,00	Relatief	woonfunctie	



Model: Wegverkeerslawaai 2035 met planbijdrage 10,5m  
Best. Plan - Noordoosthoek - Update rekenmodel 20210609  
Groep: (hoofdgroep)  
Lijst van Gebouwen, voor rekenmethode Wegverkeerslawaai - RMW-2012

Naam	BAG-id	Gemeente	Jaar	AHN-jaar	Trust	Cp	Zwevend	Refl. 63	Refl. 125	Refl. 250
0796100000	0796100000431706		2010	2011	0	0 dB	False	0,80	0,80	0,80
0796100000	0796100000431707		2010	2011	0	0 dB	False	0,80	0,80	0,80
0796100000	0796100000431708		2010	2011	0	0 dB	False	0,80	0,80	0,80
0796100000	0796100000431709		2010	2011	0	0 dB	False	0,80	0,80	0,80
0796100000	0796100000431710		2010	2011	0	0 dB	False	0,80	0,80	0,80
0796100000	0796100000431711		2010	2011	0	0 dB	False	0,80	0,80	0,80
0796100000	0796100000431712		2010	2011	0	0 dB	False	0,80	0,80	0,80
0796100000	0796100000431713		2010	2011	0	0 dB	False	0,80	0,80	0,80
0796100000	0796100000431714		2010	2011	0	0 dB	False	0,80	0,80	0,80
0796100000	0796100000431715		2010	2011	0	0 dB	False	0,80	0,80	0,80
0796100000	0796100000431716		2010	2011	0	0 dB	False	0,80	0,80	0,80
0796100000	0796100000431717		2010	2011	0	0 dB	False	0,80	0,80	0,80
0796100000	0796100000431718		2010	2011	0	0 dB	False	0,80	0,80	0,80
0796100000	0796100000431719		2010	2011	0	0 dB	False	0,80	0,80	0,80
0796100000	0796100000431720		2010	2011	0	0 dB	False	0,80	0,80	0,80
0796100000	0796100000431721		2010	2011	0	0 dB	False	0,80	0,80	0,80
0796100000	0796100000431722		2010	2011	0	0 dB	False	0,80	0,80	0,80
0796100000	0796100000431723		2010	2011	0	0 dB	False	0,80	0,80	0,80
0796100000	0796100000431724		2010	2011	0	0 dB	False	0,80	0,80	0,80
0796100000	0796100000431725		2010	2011	0	0 dB	False	0,80	0,80	0,80
0796100000	0796100000431726		2010	2011	0	0 dB	False	0,80	0,80	0,80
0796100000	0796100000431727		2010	2011	0	0 dB	False	0,80	0,80	0,80
0796100000	0796100000431728		2010	2011	0	0 dB	False	0,80	0,80	0,80
0796100000	0796100000431729		2010	2011	0	0 dB	False	0,80	0,80	0,80
0796100000	0796100000431730		2010	2011	0	0 dB	False	0,80	0,80	0,80
0796100000	0796100000431731		2010	2011	0	0 dB	False	0,80	0,80	0,80
0796100000	0796100000431732		2010	2011	0	0 dB	False	0,80	0,80	0,80
0796100000	0796100000431733		2010	2011	0	0 dB	False	0,80	0,80	0,80
0796100000	0796100000431734		2010	2011	0	0 dB	False	0,80	0,80	0,80
0796100000	0796100000431735		2010	2011	0	0 dB	False	0,80	0,80	0,80
0796100000	0796100000431736		2010	2011	0	0 dB	False	0,80	0,80	0,80
0796100000	0796100000431737		2010	2011	0	0 dB	False	0,80	0,80	0,80
0796100000	0796100000431738		2010	2011	0	0 dB	False	0,80	0,80	0,80
0796100000	0796100000431739		2010	2011	0	0 dB	False	0,80	0,80	0,80
0796100000	0796100000431740		2010	2011	0	0 dB	False	0,80	0,80	0,80
0796100000	0796100000431741		2010	2011	0	0 dB	False	0,80	0,80	0,80
0796100000	0796100000432816		2011	2011	0	0 dB	False	0,80	0,80	0,80
0796100000	0796100000432817		2011	2011	0	0 dB	False	0,80	0,80	0,80
0796100000	0796100000432818		2011	2011	0	0 dB	False	0,80	0,80	0,80
0796100000	0796100000432819		2011	2011	0	0 dB	False	0,80	0,80	0,80
0796100000	0796100000432820		2011	2011	0	0 dB	False	0,80	0,80	0,80
0796100000	0796100000432821		2011	2011	0	0 dB	False	0,80	0,80	0,80
0796100000	0796100000432822		2011	2011	0	0 dB	False	0,80	0,80	0,80
0796100000	0796100000432823		2011	2011	0	0 dB	False	0,80	0,80	0,80
0796100000	0796100000432824		2011	2011	0	0 dB	False	0,80	0,80	0,80
0796100000	0796100000433757		2012	2011	0	0 dB	False	0,80	0,80	0,80
0796100000	0796100000433758		2012	2011	0	0 dB	False	0,80	0,80	0,80
0796100000	0796100000433759		2012	2011	0	0 dB	False	0,80	0,80	0,80
0796100000	0796100000433760		2012	2011	0	0 dB	False	0,80	0,80	0,80
0796100000	0796100000433761		2012	2011	0	0 dB	False	0,80	0,80	0,80
0796100000	0796100000433762		2012	2011	0	0 dB	False	0,80	0,80	0,80
0796100000	0796100000433763		2012	2011	0	0 dB	False	0,80	0,80	0,80
0796100000	0796100000433764		2012	2011	0	0 dB	False	0,80	0,80	0,80
0796100000	0796100000433765		2012	2011	0	0 dB	False	0,80	0,80	0,80
0796100000	0796100000433766		2012	2011	0	0 dB	False	0,80	0,80	0,80
0796100000	0796100000433767		2012	2011	0	0 dB	False	0,80	0,80	0,80
0796100000	0796100000433768		2012	2011	0	0 dB	False	0,80	0,80	0,80
0796100000	0796100000433769		2012	2011	0	0 dB	False	0,80	0,80	0,80
0796100000	0796100000433802		2012	2011	0	0 dB	False	0,80	0,80	0,80
0796100000	0796100000433803		2012	2011	0	0 dB	False	0,80	0,80	0,80



Model: Wegverkeerslawaaï 2035 met planbijdrage 10,5m  
Best. Plan - Noordoosthoek - Update rekenmodel 20210609  
Groep: (hoofdgroep)  
Lijst van Gebouwen, voor rekenmethode Wegverkeerslawaaï - RMW-2012

Naam	Omschr.	Hoogte	Maaiveld	Hdef.	Functie	Gebouwtype
0796100000	0796100000434163	2,89	0,00	Relatief	woonfunctie	
0796100000	0796100000434164	8,50	0,00	Relatief	woonfunctie	
0796100000	0796100000434165	8,50	0,00	Relatief	woonfunctie	
0796100000	0796100000434166	8,50	0,00	Relatief	woonfunctie	
0796100000	0796100000434167	8,50	0,00	Relatief	woonfunctie	
0796100000	0796100000434168	8,50	0,00	Relatief	woonfunctie	
0796100000	0796100000434173	8,50	0,00	Relatief	woonfunctie	
0796100000	0796100000434174	2,15	0,00	Relatief	woonfunctie	
0796100000	0796100000434175	8,50	0,00	Relatief	woonfunctie	
0796100000	0796100000434176	8,50	0,00	Relatief	woonfunctie	
0796100000	0796100000434177	8,50	0,00	Relatief	woonfunctie	
0796100000	0796100000434178	8,50	0,00	Relatief	woonfunctie	
0796100000	0796100000434179	8,50	0,00	Relatief	woonfunctie	
0796100000	0796100000434180	8,50	0,00	Relatief	woonfunctie	
0796100000	0796100000434181	2,92	0,00	Relatief	woonfunctie	
0796100000	0796100000434182	2,95	0,00	Relatief	woonfunctie	
0796100000	0796100000434183	3,91	0,00	Relatief	woonfunctie	
0796100000	0796100000434184	3,91	0,00	Relatief	woonfunctie	
0796100000	0796100000434186	8,50	0,00	Relatief	woonfunctie	
0796100000	0796100000434187	8,50	0,00	Relatief	woonfunctie	
0796100000	0796100000434188	8,50	0,00	Relatief	woonfunctie	
0796100000	0796100000434189	1,41	0,00	Relatief	woonfunctie	
0796100000	0796100000434190	8,50	0,00	Relatief	woonfunctie	
0796100000	0796100000434191	8,50	0,00	Relatief	woonfunctie	
0796100000	0796100000434192	8,50	0,00	Relatief	woonfunctie	
0796100000	0796100000434193	8,50	0,00	Relatief	woonfunctie	
0796100000	0796100000434194	8,50	0,00	Relatief	woonfunctie	
0796100000	0796100000434210	2,60	0,00	Relatief		
0796100000	0796100000434211	2,80	0,00	Relatief		
0796100000	0796100000434212	8,50	0,00	Relatief		
0796100000	0796100000434213	2,56	0,00	Relatief		
0796100000	0796100000434214	2,80	0,00	Relatief		
0796100000	0796100000434215	1,26	0,00	Relatief		
0796100000	0796100000434386	8,50	0,00	Relatief	woonfunctie	
0796100000	0796100000434387	8,50	0,00	Relatief	woonfunctie	
0796100000	0796100000434752	8,50	0,00	Relatief	woonfunctie	
0796100000	0796100000434753	8,50	0,00	Relatief	woonfunctie	
0796100000	0796100000434754	8,50	0,00	Relatief		
0796100000	0796100000434755	8,50	0,00	Relatief		
0796100000	0796100000434756	8,50	0,00	Relatief	woonfunctie	
0796100000	0796100000434757	8,50	0,00	Relatief	woonfunctie	
0796100000	0796100000434758	8,50	0,00	Relatief	woonfunctie	
0796100000	0796100000434759	8,50	0,00	Relatief	woonfunctie	
0796100000	0796100000434760	8,50	0,00	Relatief	woonfunctie	
0796100000	0796100000434761	8,50	0,00	Relatief	woonfunctie	
0796100000	0796100000434762	8,50	0,00	Relatief	woonfunctie	
0796100000	0796100000434763	8,50	0,00	Relatief	woonfunctie	
0796100000	0796100000434764	8,50	0,00	Relatief	woonfunctie	
0796100000	0796100000434765	8,50	0,00	Relatief	woonfunctie	
0796100000	0796100000434766	8,50	0,00	Relatief	woonfunctie	
0796100000	0796100000434767	8,50	0,00	Relatief	woonfunctie	
0796100000	0796100000434768	8,50	0,00	Relatief	woonfunctie	
0796100000	0796100000434770	8,50	0,00	Relatief	woonfunctie	
0796100000	0796100000434771	8,50	0,00	Relatief	woonfunctie	
0796100000	0796100000434772	8,50	0,00	Relatief	woonfunctie	
0796100000	0796100000434773	8,50	0,00	Relatief	woonfunctie	
0796100000	0796100000434774	8,50	0,00	Relatief	woonfunctie	
0796100000	0796100000434775	8,50	0,00	Relatief	woonfunctie	
0796100000	0796100000434776	8,50	0,00	Relatief	woonfunctie	
0796100000	0796100000434777	8,50	0,00	Relatief	woonfunctie	

Model: Wegverkeerslawaaai 2035 met planbijdrage 10,5m  
Best. Plan - Noordoosthoek - Update rekenmodel 20210609  
Groep: (hoofdgroep)  
Lijst van Gebouwen, voor rekenmethode Wegverkeerslawaaai - RMW-2012

Naam	BAG-id	Gemeente	Jaar	AHN-jaar	Trust	Cp	Zwevend	Refl. 63	Refl. 125	Refl. 250
0796100000	0796100000434163		2012	2011	0 0	dB	False	0,80	0,80	0,80
0796100000	0796100000434164		2012	2011	0 0	dB	False	0,80	0,80	0,80
0796100000	0796100000434165		2012	2011	0 0	dB	False	0,80	0,80	0,80
0796100000	0796100000434166		2012	2011	0 0	dB	False	0,80	0,80	0,80
0796100000	0796100000434167		2012	2011	0 0	dB	False	0,80	0,80	0,80
0796100000	0796100000434168		2012	2011	0 0	dB	False	0,80	0,80	0,80
0796100000	0796100000434173		2012	2011	0 0	dB	False	0,80	0,80	0,80
0796100000	0796100000434174		2012	2011	0 0	dB	False	0,80	0,80	0,80
0796100000	0796100000434175		2012	2011	0 0	dB	False	0,80	0,80	0,80
0796100000	0796100000434176		2012	2011	0 0	dB	False	0,80	0,80	0,80
0796100000	0796100000434177		2012	2011	0 0	dB	False	0,80	0,80	0,80
0796100000	0796100000434178		2012	2011	0 0	dB	False	0,80	0,80	0,80
0796100000	0796100000434179		2012	2011	0 0	dB	False	0,80	0,80	0,80
0796100000	0796100000434180		2012	2011	0 0	dB	False	0,80	0,80	0,80
0796100000	0796100000434181		2012	2011	0 0	dB	False	0,80	0,80	0,80
0796100000	0796100000434182		2012	2011	0 0	dB	False	0,80	0,80	0,80
0796100000	0796100000434183		2012	2011	0 0	dB	False	0,80	0,80	0,80
0796100000	0796100000434184		2012	2011	0 0	dB	False	0,80	0,80	0,80
0796100000	0796100000434186		2012	2011	0 0	dB	False	0,80	0,80	0,80
0796100000	0796100000434187		2012	2011	0 0	dB	False	0,80	0,80	0,80
0796100000	0796100000434188		2012	2011	0 0	dB	False	0,80	0,80	0,80
0796100000	0796100000434189		2012	2011	0 0	dB	False	0,80	0,80	0,80
0796100000	0796100000434190		2012	2011	0 0	dB	False	0,80	0,80	0,80
0796100000	0796100000434191		2012	2011	0 0	dB	False	0,80	0,80	0,80
0796100000	0796100000434192		2012	2011	0 0	dB	False	0,80	0,80	0,80
0796100000	0796100000434193		2012	2011	0 0	dB	False	0,80	0,80	0,80
0796100000	0796100000434194		2012	2011	0 0	dB	False	0,80	0,80	0,80
0796100000	0796100000434210		2012	2011	0 0	dB	False	0,80	0,80	0,80
0796100000	0796100000434211		2012	2011	0 0	dB	False	0,80	0,80	0,80
0796100000	0796100000434212		2012	2011	0 0	dB	False	0,80	0,80	0,80
0796100000	0796100000434213		2012	2011	0 0	dB	False	0,80	0,80	0,80
0796100000	0796100000434214		2012	2011	0 0	dB	False	0,80	0,80	0,80
0796100000	0796100000434215		2012	2011	0 0	dB	False	0,80	0,80	0,80
0796100000	0796100000434386		2012	2011	0 0	dB	False	0,80	0,80	0,80
0796100000	0796100000434387		2012	2011	0 0	dB	False	0,80	0,80	0,80
0796100000	0796100000434752		2012	2011	0 0	dB	False	0,80	0,80	0,80
0796100000	0796100000434753		2012	2011	0 0	dB	False	0,80	0,80	0,80
0796100000	0796100000434754		2012	2011	0 0	dB	False	0,80	0,80	0,80
0796100000	0796100000434755		2012	2011	0 0	dB	False	0,80	0,80	0,80
0796100000	0796100000434756		2013	2011	0 0	dB	False	0,80	0,80	0,80
0796100000	0796100000434757		2013	2011	0 0	dB	False	0,80	0,80	0,80
0796100000	0796100000434758		2013	2011	0 0	dB	False	0,80	0,80	0,80
0796100000	0796100000434759		2013	2011	0 0	dB	False	0,80	0,80	0,80
0796100000	0796100000434760		2013	2011	0 0	dB	False	0,80	0,80	0,80
0796100000	0796100000434761		2013	2011	0 0	dB	False	0,80	0,80	0,80
0796100000	0796100000434762		2013	2011	0 0	dB	False	0,80	0,80	0,80
0796100000	0796100000434763		2013	2011	0 0	dB	False	0,80	0,80	0,80
0796100000	0796100000434764		2013	2011	0 0	dB	False	0,80	0,80	0,80
0796100000	0796100000434765		2013	2011	0 0	dB	False	0,80	0,80	0,80
0796100000	0796100000434766		2013	2011	0 0	dB	False	0,80	0,80	0,80
0796100000	0796100000434767		2013	2011	0 0	dB	False	0,80	0,80	0,80
0796100000	0796100000434768		2013	2011	0 0	dB	False	0,80	0,80	0,80
0796100000	0796100000434770		2012	2011	0 0	dB	False	0,80	0,80	0,80
0796100000	0796100000434771		2012	2011	0 0	dB	False	0,80	0,80	0,80
0796100000	0796100000434772		2012	2011	0 0	dB	False	0,80	0,80	0,80
0796100000	0796100000434773		2012	2011	0 0	dB	False	0,80	0,80	0,80
0796100000	0796100000434774		2012	2011	0 0	dB	False	0,80	0,80	0,80
0796100000	0796100000434775		2012	2011	0 0	dB	False	0,80	0,80	0,80
0796100000	0796100000434776		2012	2011	0 0	dB	False	0,80	0,80	0,80
0796100000	0796100000434777		2012	2011	0 0	dB	False	0,80	0,80	0,80



Model: Wegverkeerslawaaai 2035 met planbijdrage 10,5m  
Best. Plan - Noordoosthoek - Update rekenmodel 20210609  
Groep: (hoofdgroep)  
Lijst van Gebouwen, voor rekenmethode Wegverkeerslawaaai - RMW-2012

Naam	Omschr.	Hoogte	Maaiveld	Hdef.	Functie	Gebouwtype
0796100000	0796100000434784	8,50	0,00	Relatief	woonfunctie	
0796100000	0796100000434785	8,50	0,00	Relatief	woonfunctie	
0796100000	0796100000434786	8,50	0,00	Relatief	woonfunctie	
0796100000	0796100000434787	8,50	0,00	Relatief	woonfunctie	
0796100000	0796100000434788	8,50	0,00	Relatief	woonfunctie	
0796100000	0796100000434789	8,50	0,00	Relatief	woonfunctie	
0796100000	0796100000434790	8,50	0,00	Relatief	woonfunctie	
0796100000	0796100000440534	2,80	0,00	Relatief		
0796100000	0796100000440655	2,80	0,00	Relatief		
0796100000	0796100000440656	2,55	0,00	Relatief		
0796100000	0796100000440657	2,80	0,00	Relatief		
0796100000	0796100000440882	2,80	0,00	Relatief		
0796100000	0796100000440883	2,80	0,00	Relatief		
0796100000	0796100000440884	2,80	0,00	Relatief		
0796100000	0796100000440885	1,73	0,00	Relatief		
0796100000	0796100000441319	2,28	0,00	Relatief		
0796100000	0796100000441781	2,80	0,00	Relatief		
0796100000	0796100000441782	2,80	0,00	Relatief		
0796100000	0796100000208676	10,79	0,00	Relatief	woonfunctie	
0796100000	0796100000208677	10,90	0,00	Relatief	woonfunctie	
0796100000	0796100000209101	10,96	0,00	Relatief	woonfunctie	
0796100000	0796100000209102	10,49	0,00	Relatief	woonfunctie	
0796100000	0796100000209511	10,25	0,00	Relatief	woonfunctie	
0796100000	0796100000209969	10,90	0,00	Relatief	woonfunctie	
0796100000	0796100000218427	10,25	0,00	Relatief	woonfunctie	
0796100000	0796100000218428	11,84	0,00	Relatief	woonfunctie	
0796100000	0796100000218897	11,04	0,00	Relatief	woonfunctie	
0796100000	0796100000218898	11,72	0,00	Relatief	woonfunctie	
0796100000	0796100000228154	10,76	0,00	Relatief	woonfunctie	
0796100000	0796100000228155	10,77	0,00	Relatief	woonfunctie	
0796100000	0796100000228612	10,99	0,00	Relatief	woonfunctie	
0796100000	0796100000228908	10,69	0,00	Relatief	woonfunctie	
0796100000	0796100000228909	10,70	0,00	Relatief	woonfunctie	
0796100000	0796100000228910	10,65	0,00	Relatief	woonfunctie	
0796100000	0796100000229579	10,74	0,00	Relatief	woonfunctie	
0796100000	0796100000238132	10,71	0,00	Relatief	woonfunctie	
0796100000	0796100000238133	10,63	0,00	Relatief	woonfunctie	
0796100000	0796100000238134	10,73	0,00	Relatief	woonfunctie	
0796100000	0796100000238555	10,79	0,00	Relatief	woonfunctie	
0796100000	0796100000238841	9,98	0,00	Relatief	woonfunctie	
0796100000	0796100000238842	9,55	0,00	Relatief	woonfunctie	
0796100000	0796100000239446	10,84	0,00	Relatief	woonfunctie	
0796100000	0796100000247947	10,81	0,00	Relatief	woonfunctie	
0796100000	0796100000247948	10,98	0,00	Relatief	woonfunctie	
0796100000	0796100000247949	10,70	0,00	Relatief	woonfunctie	
0796100000	0796100000248671	10,73	0,00	Relatief	woonfunctie	
0796100000	0796100000248672	10,71	0,00	Relatief	woonfunctie	
0796100000	0796100000257952	10,80	0,00	Relatief	woonfunctie	
0796100000	0796100000257953	11,06	0,00	Relatief	woonfunctie	
0796100000	0796100000258468	10,64	0,00	Relatief	woonfunctie	
0796100000	0796100000258469	10,68	0,00	Relatief	woonfunctie	
0796100000	0796100000259339	10,89	0,00	Relatief	woonfunctie	
0796100000	0796100000259340	11,23	0,00	Relatief	woonfunctie	
0796100000	0796100000259341	10,78	0,00	Relatief	woonfunctie	
0796100000	0796100000268392	10,75	0,00	Relatief	woonfunctie	
0796100000	0796100000268393	11,10	0,00	Relatief	woonfunctie	
0796100000	0796100000268674	10,81	0,00	Relatief	woonfunctie	
0796100000	0796100000268675	10,70	0,00	Relatief	woonfunctie	
0796100000	0796100000269254	10,88	0,00	Relatief	woonfunctie	
0796100000	0796100000277916	10,92	0,00	Relatief	woonfunctie	

Model: Wegverkeerslawaai 2035 met planbijdrage 10,5m  
Best. Plan - Noordoosthoek - Update rekenmodel 20210609  
Groep: (hoofdgroep)  
Lijst van Gebouwen, voor rekenmethode Wegverkeerslawaai - RMW-2012

Naam	BAG-id	Gemeente	Jaar	AHN-jaar	Trust	Cp	Zwevend	Refl. 63	Refl. 125	Refl. 250	
0796100000	0796100000434784		2012	2011	0	0	dB	False	0,80	0,80	0,80
0796100000	0796100000434785		2012	2011	0	0	dB	False	0,80	0,80	0,80
0796100000	0796100000434786		2012	2011	0	0	dB	False	0,80	0,80	0,80
0796100000	0796100000434787		2012	2011	0	0	dB	False	0,80	0,80	0,80
0796100000	0796100000434788		2012	2011	0	0	dB	False	0,80	0,80	0,80
0796100000	0796100000434789		2012	2011	0	0	dB	False	0,80	0,80	0,80
0796100000	0796100000434790		2012	2011	0	0	dB	False	0,80	0,80	0,80
0796100000	0796100000440534		2012	2011	0	0	dB	False	0,80	0,80	0,80
0796100000	0796100000440655		2010	2011	0	0	dB	False	0,80	0,80	0,80
0796100000	0796100000440656		2010	2011	0	0	dB	False	0,80	0,80	0,80
0796100000	0796100000440657		2010	2011	0	0	dB	False	0,80	0,80	0,80
0796100000	0796100000440882		2012	2011	0	0	dB	False	0,80	0,80	0,80
0796100000	0796100000440883		2012	2011	0	0	dB	False	0,80	0,80	0,80
0796100000	0796100000440884		2012	2011	0	0	dB	False	0,80	0,80	0,80
0796100000	0796100000440885		2012	2011	0	0	dB	False	0,80	0,80	0,80
0796100000	0796100000441319		2013	2011	0	0	dB	False	0,80	0,80	0,80
0796100000	0796100000441781		2013	2011	0	0	dB	False	0,80	0,80	0,80
0796100000	0796100000441782		2013	2011	0	0	dB	False	0,80	0,80	0,80
0796100000	0796100000208676		2010	2011	0	0	dB	False	0,80	0,80	0,80
0796100000	0796100000208677		2010	2011	0	0	dB	False	0,80	0,80	0,80
0796100000	0796100000209101		2010	2011	0	0	dB	False	0,80	0,80	0,80
0796100000	0796100000209102		2010	2011	0	0	dB	False	0,80	0,80	0,80
0796100000	0796100000209511		2009	2011	0	0	dB	False	0,80	0,80	0,80
0796100000	0796100000209969		2010	2011	0	0	dB	False	0,80	0,80	0,80
0796100000	0796100000218427		2010	2011	0	0	dB	False	0,80	0,80	0,80
0796100000	0796100000218428		2010	2011	0	0	dB	False	0,80	0,80	0,80
0796100000	0796100000218897		2010	2011	0	0	dB	False	0,80	0,80	0,80
0796100000	0796100000218898		2010	2011	0	0	dB	False	0,80	0,80	0,80
0796100000	0796100000228154		2010	2011	0	0	dB	False	0,80	0,80	0,80
0796100000	0796100000228155		2010	2011	0	0	dB	False	0,80	0,80	0,80
0796100000	0796100000228612		2010	2011	0	0	dB	False	0,80	0,80	0,80
0796100000	0796100000228908		2009	2011	0	0	dB	False	0,80	0,80	0,80
0796100000	0796100000228909		2009	2011	0	0	dB	False	0,80	0,80	0,80
0796100000	0796100000228910		2009	2011	0	0	dB	False	0,80	0,80	0,80
0796100000	0796100000229579		2010	2011	0	0	dB	False	0,80	0,80	0,80
0796100000	0796100000238132		2010	2011	0	0	dB	False	0,80	0,80	0,80
0796100000	0796100000238133		2010	2011	0	0	dB	False	0,80	0,80	0,80
0796100000	0796100000238134		2010	2011	0	0	dB	False	0,80	0,80	0,80
0796100000	0796100000238555		2010	2011	0	0	dB	False	0,80	0,80	0,80
0796100000	0796100000238841		2009	2011	0	0	dB	False	0,80	0,80	0,80
0796100000	0796100000238842		2009	2011	0	0	dB	False	0,80	0,80	0,80
0796100000	0796100000239446		2010	2011	0	0	dB	False	0,80	0,80	0,80
0796100000	0796100000247947		2010	2011	0	0	dB	False	0,80	0,80	0,80
0796100000	0796100000247948		2010	2011	0	0	dB	False	0,80	0,80	0,80
0796100000	0796100000247949		2010	2011	0	0	dB	False	0,80	0,80	0,80
0796100000	0796100000248671		2009	2011	0	0	dB	False	0,80	0,80	0,80
0796100000	0796100000248672		2009	2011	0	0	dB	False	0,80	0,80	0,80
0796100000	0796100000257952		2010	2011	0	0	dB	False	0,80	0,80	0,80
0796100000	0796100000257953		2010	2011	0	0	dB	False	0,80	0,80	0,80
0796100000	0796100000258468		2010	2011	0	0	dB	False	0,80	0,80	0,80
0796100000	0796100000258469		2010	2011	0	0	dB	False	0,80	0,80	0,80
0796100000	0796100000259339		2010	2011	0	0	dB	False	0,80	0,80	0,80
0796100000	0796100000259340		2010	2011	0	0	dB	False	0,80	0,80	0,80
0796100000	0796100000259341		2010	2011	0	0	dB	False	0,80	0,80	0,80
0796100000	0796100000268392		2010	2011	0	0	dB	False	0,80	0,80	0,80
0796100000	0796100000268393		2010	2011	0	0	dB	False	0,80	0,80	0,80
0796100000	0796100000268674		2009	2011	0	0	dB	False	0,80	0,80	0,80
0796100000	0796100000268675		2009	2011	0	0	dB	False	0,80	0,80	0,80
0796100000	0796100000269254		2010	2011	0	0	dB	False	0,80	0,80	0,80
0796100000	0796100000277916		2010	2011	0	0	dB	False	0,80	0,80	0,80





Model: Wegverkeerslawaaai 2035 met planbijdrage 10,5m  
Best. Plan - Noordoosthoek - Update rekenmodel 20210609  
Groep: (hoofdgroep)  
Lijst van Gebouwen, voor rekenmethode Wegverkeerslawaaai - RMW-2012

Naam	Omschr.	Hoogte	Maaiveld	Hdef.	Functie	Gebouwtype
0796100000	0796100000277917	10,77	0,00	Relatief	woonfunctie	
0796100000	0796100000278644	10,69	0,00	Relatief	woonfunctie	
0796100000	0796100000432330	3,20	0,00	Relatief		
0796100000	0796100000440906	8,50	0,00	Relatief	woonfunctie	
0796100000	0796100000440907	8,50	0,00	Relatief	woonfunctie	
0796100000	0796100000440908	8,50	0,00	Relatief	woonfunctie	
0796100000	0796100000209796	10,70	0,00	Relatief	woonfunctie	
0796100000	0796100000210239	3,10	0,00	Relatief		
0796100000	0796100000218688	10,89	0,00	Relatief	woonfunctie	
0796100000	0796100000219220	10,70	0,00	Relatief	woonfunctie	
0796100000	0796100000219221	10,53	0,00	Relatief	woonfunctie	
0796100000	0796100000219222	10,58	0,00	Relatief	woonfunctie	
0796100000	0796100000219640	9,80	0,00	Relatief	woonfunctie	
0796100000	0796100000229397	10,06	0,00	Relatief	woonfunctie	
0796100000	0796100000238843	10,63	0,00	Relatief	woonfunctie	
0796100000	0796100000239259	10,21	0,00	Relatief	woonfunctie	
0796100000	0796100000249157	9,73	0,00	Relatief	woonfunctie	
0796100000	0796100000249158	10,30	0,00	Relatief	woonfunctie	
0796100000	0796100000249159	9,91	0,00	Relatief	woonfunctie	
0796100000	0796100000249160	9,99	0,00	Relatief	woonfunctie	
0796100000	0796100000258742	9,96	0,00	Relatief	woonfunctie	
0796100000	0796100000268676	10,51	0,00	Relatief	woonfunctie	
0796100000	0796100000278642	10,66	0,00	Relatief	woonfunctie	
0796100000	0796100000278643	9,49	0,00	Relatief	woonfunctie	
0796100000	0796100000278645	10,92	0,00	Relatief	woonfunctie	
0796100000	0796100000432309	2,24	0,00	Relatief		
0796100000	0796100000432310	2,39	0,00	Relatief		
0796100000	0796100000432311	2,49	0,00	Relatief		
0796100000	0796100000432312	1,50	0,00	Relatief		
0796100000	0796100000432313	2,36	0,00	Relatief		
0796100000	0796100000439226	8,50	0,00	Relatief	woonfunctie	
0796100000	0796100000439229	8,50	0,00	Relatief	woonfunctie	
0796100000	0796100000439232	8,50	0,00	Relatief	woonfunctie	
0796100000	0796100000439235	8,50	0,00	Relatief	woonfunctie	
0796100000	0796100000439238	8,50	0,00	Relatief	woonfunctie	
0796100000	0796100000439241	8,50	0,00	Relatief	woonfunctie	
0796100000	0796100000439244	8,50	0,00	Relatief	woonfunctie	
0796100000	0796100000439247	8,50	0,00	Relatief	woonfunctie	
0796100000	0796100000439250	8,50	0,00	Relatief	woonfunctie	
0796100000	0796100000439253	8,50	0,00	Relatief	woonfunctie	
0796100000	0796100000439256	8,50	0,00	Relatief	woonfunctie	
0796100000	0796100000439259	8,50	0,00	Relatief	woonfunctie	
0796100000	0796100000439262	8,50	0,00	Relatief	woonfunctie	
0796100000	0796100000439265	8,50	0,00	Relatief	woonfunctie	
0796100000	0796100000439268	8,50	0,00	Relatief	woonfunctie	
0796100000	0796100000439271	8,50	0,00	Relatief	woonfunctie	
0796100000	0796100000439274	8,50	0,00	Relatief	woonfunctie	
0796100000	0796100000439275	8,50	0,00	Relatief	woonfunctie	
0796100000	0796100000439278	8,50	0,00	Relatief	woonfunctie	
0796100000	0796100000440579	2,36	0,00	Relatief		
0796100000	0796100000208636	2,59	0,00	Relatief		
0796100000	0796100000208901	2,98	0,00	Relatief	kantoorfunctie	
0796100000	0796100000208934	9,71	0,00	Relatief	woonfunctie	
0796100000	0796100000208979	12,68	0,00	Relatief	woonfunctie	
0796100000	0796100000208980	13,24	0,00	Relatief	woonfunctie	
0796100000	0796100000208981	12,38	0,00	Relatief	woonfunctie	
0796100000	0796100000209008	10,08	0,00	Relatief	woonfunctie	
0796100000	0796100000209105	13,28	0,00	Relatief	woonfunctie	
0796100000	0796100000209106	10,94	0,00	Relatief	woonfunctie	
0796100000	0796100000209265	9,80	0,00	Relatief	woonfunctie	

Model: Wegverkeerslawaaai 2035 met planbijdrage 10,5m  
Best. Plan - Noordoosthoek - Update rekenmodel 20210609  
Groep: (hoofdgroep)  
Lijst van Gebouwen, voor rekenmethode Wegverkeerslawaaai - RMW-2012

Naam	BAG-id	Gemeente	Jaar	AHN-jaar	Trust	Cp	Zwevend	Refl. 63	Refl. 125	Refl. 250	
0796100000	0796100000277917		2010	2011	0	0	dB	False	0,80	0,80	0,80
0796100000	0796100000278644		2009	2011	0	0	dB	False	0,80	0,80	0,80
0796100000	0796100000432330		2011	2011	0	0	dB	False	0,80	0,80	0,80
0796100000	0796100000440906		2014	2011	0	0	dB	False	0,80	0,80	0,80
0796100000	0796100000440907		2014	2011	0	0	dB	False	0,80	0,80	0,80
0796100000	0796100000440908		2014	2011	0	0	dB	False	0,80	0,80	0,80
0796100000	0796100000209796		2009	2011	0	0	dB	False	0,80	0,80	0,80
0796100000	0796100000210239		2010	2011	0	0	dB	False	0,80	0,80	0,80
0796100000	0796100000218688		2009	2011	0	0	dB	False	0,80	0,80	0,80
0796100000	0796100000219220		2009	2011	0	0	dB	False	0,80	0,80	0,80
0796100000	0796100000219221		2009	2011	0	0	dB	False	0,80	0,80	0,80
0796100000	0796100000219222		2009	2011	0	0	dB	False	0,80	0,80	0,80
0796100000	0796100000219640		2009	2011	0	0	dB	False	0,80	0,80	0,80
0796100000	0796100000229397		2009	2011	0	0	dB	False	0,80	0,80	0,80
0796100000	0796100000238843		2009	2011	0	0	dB	False	0,80	0,80	0,80
0796100000	0796100000239259		2008	2011	0	0	dB	False	0,80	0,80	0,80
0796100000	0796100000249157		2008	2011	0	0	dB	False	0,80	0,80	0,80
0796100000	0796100000249158		2008	2011	0	0	dB	False	0,80	0,80	0,80
0796100000	0796100000249159		2008	2011	0	0	dB	False	0,80	0,80	0,80
0796100000	0796100000249160		2008	2011	0	0	dB	False	0,80	0,80	0,80
0796100000	0796100000258742		2009	2011	0	0	dB	False	0,80	0,80	0,80
0796100000	0796100000268676		2009	2011	0	0	dB	False	0,80	0,80	0,80
0796100000	0796100000278642		2009	2011	0	0	dB	False	0,80	0,80	0,80
0796100000	0796100000278643		2009	2011	0	0	dB	False	0,80	0,80	0,80
0796100000	0796100000278645		2009	2011	0	0	dB	False	0,80	0,80	0,80
0796100000	0796100000432309		2010	2011	0	0	dB	False	0,80	0,80	0,80
0796100000	0796100000432310		2010	2011	0	0	dB	False	0,80	0,80	0,80
0796100000	0796100000432311		2010	2011	0	0	dB	False	0,80	0,80	0,80
0796100000	0796100000432312		2010	2011	0	0	dB	False	0,80	0,80	0,80
0796100000	0796100000432313		2010	2011	0	0	dB	False	0,80	0,80	0,80
0796100000	0796100000439226		2013	2011	0	0	dB	False	0,80	0,80	0,80
0796100000	0796100000439229		2013	2011	0	0	dB	False	0,80	0,80	0,80
0796100000	0796100000439232		2013	2011	0	0	dB	False	0,80	0,80	0,80
0796100000	0796100000439235		2013	2011	0	0	dB	False	0,80	0,80	0,80
0796100000	0796100000439238		2013	2011	0	0	dB	False	0,80	0,80	0,80
0796100000	0796100000439241		2013	2011	0	0	dB	False	0,80	0,80	0,80
0796100000	0796100000439244		2013	2011	0	0	dB	False	0,80	0,80	0,80
0796100000	0796100000439247		2013	2011	0	0	dB	False	0,80	0,80	0,80
0796100000	0796100000439250		2013	2011	0	0	dB	False	0,80	0,80	0,80
0796100000	0796100000439253		2013	2011	0	0	dB	False	0,80	0,80	0,80
0796100000	0796100000439256		2013	2011	0	0	dB	False	0,80	0,80	0,80
0796100000	0796100000439259		2013	2011	0	0	dB	False	0,80	0,80	0,80
0796100000	0796100000439262		2013	2011	0	0	dB	False	0,80	0,80	0,80
0796100000	0796100000439265		2013	2011	0	0	dB	False	0,80	0,80	0,80
0796100000	0796100000439268		2013	2011	0	0	dB	False	0,80	0,80	0,80
0796100000	0796100000439271		2013	2011	0	0	dB	False	0,80	0,80	0,80
0796100000	0796100000439274		2013	2011	0	0	dB	False	0,80	0,80	0,80
0796100000	0796100000439275		2013	2011	0	0	dB	False	0,80	0,80	0,80
0796100000	0796100000439278		2013	2011	0	0	dB	False	0,80	0,80	0,80
0796100000	0796100000440579		2012	2011	0	0	dB	False	0,80	0,80	0,80
0796100000	0796100000208636		2008	2011	0	0	dB	False	0,80	0,80	0,80
0796100000	0796100000208901		2009	2011	0	0	dB	False	0,80	0,80	0,80
0796100000	0796100000208934		2009	2011	0	0	dB	False	0,80	0,80	0,80
0796100000	0796100000208979		2008	2011	0	0	dB	False	0,80	0,80	0,80
0796100000	0796100000208980		2008	2011	0	0	dB	False	0,80	0,80	0,80
0796100000	0796100000208981		2008	2011	0	0	dB	False	0,80	0,80	0,80
0796100000	0796100000209008		2009	2011	0	0	dB	False	0,80	0,80	0,80
0796100000	0796100000209105		2008	2011	0	0	dB	False	0,80	0,80	0,80
0796100000	0796100000209106		2008	2011	0	0	dB	False	0,80	0,80	0,80
0796100000	0796100000209265		2009	2011	0	0	dB	False	0,80	0,80	0,80



Model: Wegverkeerslawaaai 2035 met planbijdrage 10,5m  
Best. Plan - Noordoosthoek - Update rekenmodel 20210609  
Groep: (hoofdgroep)  
Lijst van Gebouwen, voor rekenmethode Wegverkeerslawaaai - RMW-2012

Naam	Omschr.	Hoogte	Maaiveld	Hdef.	Functie	Gebouwtype
0796100000	0796100000209274	11,24	0,00	Relatief	woonfunctie	
0796100000	0796100000209275	10,38	0,00	Relatief	woonfunctie	
0796100000	0796100000209797	2,52	0,00	Relatief		
0796100000	0796100000209798	2,45	0,00	Relatief		
0796100000	0796100000209799	2,45	0,00	Relatief		
0796100000	0796100000209800	2,53	0,00	Relatief		
0796100000	0796100000210238	2,53	0,00	Relatief		
0796100000	0796100000218383	9,82	0,00	Relatief	woonfunctie	
0796100000	0796100000218749	10,73	0,00	Relatief	woonfunctie	
0796100000	0796100000218780	10,61	0,00	Relatief	woonfunctie	
0796100000	0796100000218907	11,33	0,00	Relatief	woonfunctie	
0796100000	0796100000218908	11,06	0,00	Relatief	woonfunctie	
0796100000	0796100000219147	2,52	0,00	Relatief		
0796100000	0796100000219328	9,81	0,00	Relatief	woonfunctie	
0796100000	0796100000219641	2,46	0,00	Relatief		
0796100000	0796100000219642	2,52	0,00	Relatief		
0796100000	0796100000219839	2,71	0,00	Relatief		
0796100000	0796100000228197	11,57	0,00	Relatief	woonfunctie	
0796100000	0796100000228479	12,61	0,00	Relatief	woonfunctie	
0796100000	0796100000228480	2,58	0,00	Relatief		
0796100000	0796100000228526	9,67	0,00	Relatief	woonfunctie	
0796100000	0796100000228527	9,72	0,00	Relatief	woonfunctie	
0796100000	0796100000228528	9,59	0,00	Relatief	woonfunctie	
0796100000	0796100000228613	2,70	0,00	Relatief		
0796100000	0796100000228617	2,71	0,00	Relatief		
0796100000	0796100000228620	10,32	0,00	Relatief	woonfunctie	
0796100000	0796100000228810	2,53	0,00	Relatief		
0796100000	0796100000228814	10,40	0,00	Relatief	woonfunctie	
0796100000	0796100000228815	10,36	0,00	Relatief	woonfunctie	
0796100000	0796100000228841	9,39	0,00	Relatief	woonfunctie	
0796100000	0796100000228842	10,70	0,00	Relatief	woonfunctie	
0796100000	0796100000229005	2,49	0,00	Relatief		
0796100000	0796100000229398	2,46	0,00	Relatief		
0796100000	0796100000229399	9,13	0,00	Relatief	woonfunctie	
0796100000	0796100000229400	9,71	0,00	Relatief	woonfunctie	
0796100000	0796100000229899	9,09	0,00	Relatief	woonfunctie	
0796100000	0796100000229900	2,54	0,00	Relatief		
0796100000	0796100000229901	9,70	0,00	Relatief	woonfunctie	
0796100000	0796100000229911	10,03	0,00	Relatief	woonfunctie	
0796100000	0796100000238095	2,71	0,00	Relatief		
0796100000	0796100000238096	2,82	0,00	Relatief		
0796100000	0796100000238097	2,56	0,00	Relatief		
0796100000	0796100000238279	4,66	0,00	Relatief	overige gebruiksfunctie	
0796100000	0796100000238280	1,90	0,00	Relatief		
0796100000	0796100000238456	2,68	0,00	Relatief		
0796100000	0796100000238457	13,21	0,00	Relatief	woonfunctie	
0796100000	0796100000238458	2,61	0,00	Relatief		
0796100000	0796100000238459	10,73	0,00	Relatief	woonfunctie	
0796100000	0796100000238490	8,27	0,00	Relatief	woonfunctie	
0796100000	0796100000238558	13,20	0,00	Relatief	woonfunctie	
0796100000	0796100000238559	13,05	0,00	Relatief	woonfunctie	
0796100000	0796100000238642	9,24	0,00	Relatief	woonfunctie	
0796100000	0796100000238743	9,58	0,00	Relatief	woonfunctie	
0796100000	0796100000238745	11,18	0,00	Relatief	woonfunctie	
0796100000	0796100000238747	10,61	0,00	Relatief	woonfunctie	
0796100000	0796100000238748	10,08	0,00	Relatief	woonfunctie	
0796100000	0796100000238749	10,49	0,00	Relatief	woonfunctie	
0796100000	0796100000238767	9,48	0,00	Relatief	woonfunctie	
0796100000	0796100000239260	10,71	0,00	Relatief	woonfunctie	
0796100000	0796100000239261	2,52	0,00	Relatief		

Model: Wegverkeerslawaai 2035 met planbijdrage 10,5m  
Best. Plan - Noordoosthoek - Update rekenmodel 20210609  
Groep: (hoofdgroep)  
Lijst van Gebouwen, voor rekenmethode Wegverkeerslawaai - RMW-2012

Naam	BAG-id	Gemeente	Jaar	AHN-jaar	Trust	Cp	Zwevend	Refl. 63	Refl. 125	Refl. 250	
0796100000	0796100000209274		2008	2011	0	0	dB	False	0,80	0,80	0,80
0796100000	0796100000209275		2009	2011	0	0	dB	False	0,80	0,80	0,80
0796100000	0796100000209797		2010	2011	0	0	dB	False	0,80	0,80	0,80
0796100000	0796100000209798		2010	2011	0	0	dB	False	0,80	0,80	0,80
0796100000	0796100000209799		2010	2011	0	0	dB	False	0,80	0,80	0,80
0796100000	0796100000209800		2010	2011	0	0	dB	False	0,80	0,80	0,80
0796100000	0796100000210238		2010	2011	0	0	dB	False	0,80	0,80	0,80
0796100000	0796100000218383		2009	2011	0	0	dB	False	0,80	0,80	0,80
0796100000	0796100000218749		2009	2011	0	0	dB	False	0,80	0,80	0,80
0796100000	0796100000218780		2008	2011	0	0	dB	False	0,80	0,80	0,80
0796100000	0796100000218907		2008	2011	0	0	dB	False	0,80	0,80	0,80
0796100000	0796100000218908		2008	2011	0	0	dB	False	0,80	0,80	0,80
0796100000	0796100000219147		2010	2011	0	0	dB	False	0,80	0,80	0,80
0796100000	0796100000219328		2009	2011	0	0	dB	False	0,80	0,80	0,80
0796100000	0796100000219641		2010	2011	0	0	dB	False	0,80	0,80	0,80
0796100000	0796100000219642		2010	2011	0	0	dB	False	0,80	0,80	0,80
0796100000	0796100000219839		2008	2011	0	0	dB	False	0,80	0,80	0,80
0796100000	0796100000228197		2009	2011	0	0	dB	False	0,80	0,80	0,80
0796100000	0796100000228479		2008	2011	0	0	dB	False	0,80	0,80	0,80
0796100000	0796100000228480		2008	2011	0	0	dB	False	0,80	0,80	0,80
0796100000	0796100000228526		2009	2011	0	0	dB	False	0,80	0,80	0,80
0796100000	0796100000228527		2009	2011	0	0	dB	False	0,80	0,80	0,80
0796100000	0796100000228528		2009	2011	0	0	dB	False	0,80	0,80	0,80
0796100000	0796100000228613		2008	2011	0	0	dB	False	0,80	0,80	0,80
0796100000	0796100000228617		2008	2011	0	0	dB	False	0,80	0,80	0,80
0796100000	0796100000228620		2008	2011	0	0	dB	False	0,80	0,80	0,80
0796100000	0796100000228810		2010	2011	0	0	dB	False	0,80	0,80	0,80
0796100000	0796100000228814		2009	2011	0	0	dB	False	0,80	0,80	0,80
0796100000	0796100000228815		2009	2011	0	0	dB	False	0,80	0,80	0,80
0796100000	0796100000228841		2009	2011	0	0	dB	False	0,80	0,80	0,80
0796100000	0796100000228842		2010	2011	0	0	dB	False	0,80	0,80	0,80
0796100000	0796100000229005		2010	2011	0	0	dB	False	0,80	0,80	0,80
0796100000	0796100000229398		2010	2011	0	0	dB	False	0,80	0,80	0,80
0796100000	0796100000229399		2009	2011	0	0	dB	False	0,80	0,80	0,80
0796100000	0796100000229400		2009	2011	0	0	dB	False	0,80	0,80	0,80
0796100000	0796100000229899		2009	2011	0	0	dB	False	0,80	0,80	0,80
0796100000	0796100000229900		2010	2011	0	0	dB	False	0,80	0,80	0,80
0796100000	0796100000229901		2009	2011	0	0	dB	False	0,80	0,80	0,80
0796100000	0796100000229911		2009	2011	0	0	dB	False	0,80	0,80	0,80
0796100000	0796100000238095		2008	2011	0	0	dB	False	0,80	0,80	0,80
0796100000	0796100000238096		2008	2011	0	0	dB	False	0,80	0,80	0,80
0796100000	0796100000238097		2008	2011	0	0	dB	False	0,80	0,80	0,80
0796100000	0796100000238279		2010	2011	0	0	dB	False	0,80	0,80	0,80
0796100000	0796100000238280		2008	2011	0	0	dB	False	0,80	0,80	0,80
0796100000	0796100000238456		2008	2011	0	0	dB	False	0,80	0,80	0,80
0796100000	0796100000238457		2008	2011	0	0	dB	False	0,80	0,80	0,80
0796100000	0796100000238458		2008	2011	0	0	dB	False	0,80	0,80	0,80
0796100000	0796100000238459		2008	2011	0	0	dB	False	0,80	0,80	0,80
0796100000	0796100000238490		2009	2011	0	0	dB	False	0,80	0,80	0,80
0796100000	0796100000238558		2008	2011	0	0	dB	False	0,80	0,80	0,80
0796100000	0796100000238559		2008	2011	0	0	dB	False	0,80	0,80	0,80
0796100000	0796100000238642		2009	2011	0	0	dB	False	0,80	0,80	0,80
0796100000	0796100000238743		2010	2011	0	0	dB	False	0,80	0,80	0,80
0796100000	0796100000238745		2008	2011	0	0	dB	False	0,80	0,80	0,80
0796100000	0796100000238747		2009	2011	0	0	dB	False	0,80	0,80	0,80
0796100000	0796100000238748		2009	2011	0	0	dB	False	0,80	0,80	0,80
0796100000	0796100000238749		2009	2011	0	0	dB	False	0,80	0,80	0,80
0796100000	0796100000238767		2009	2011	0	0	dB	False	0,80	0,80	0,80
0796100000	0796100000239260		2010	2011	0	0	dB	False	0,80	0,80	0,80
0796100000	0796100000239261		2010	2011	0	0	dB	False	0,80	0,80	0,80



Model: Wegverkeerslawaaï 2035 met planbijdrage 10,5m  
Best. Plan - Noordoosthoek - Update rekenmodel 20210609  
Groep: (hoofdgroep)  
Lijst van Gebouwen, voor rekenmethode Wegverkeerslawaaï - RMW-2012

Naam	Omschr.	Hoogte	Maaiveld	Hdef.	Functie	Gebouwtype
0796100000	0796100000239693	6,77	0,00	Relatief	woonfunctie	
0796100000	0796100000248266	2,68	0,00	Relatief		
0796100000	0796100000248267	13,38	0,00	Relatief	woonfunctie	
0796100000	0796100000248299	10,27	0,00	Relatief	woonfunctie	
0796100000	0796100000248390	2,60	0,00	Relatief		
0796100000	0796100000248392	2,71	0,00	Relatief		
0796100000	0796100000248393	2,77	0,00	Relatief		
0796100000	0796100000248394	2,83	0,00	Relatief		
0796100000	0796100000248395	11,26	0,00	Relatief	woonfunctie	
0796100000	0796100000248396	11,13	0,00	Relatief	woonfunctie	
0796100000	0796100000248563	10,62	0,00	Relatief	woonfunctie	
0796100000	0796100000248568	10,28	0,00	Relatief	woonfunctie	
0796100000	0796100000248569	10,42	0,00	Relatief	woonfunctie	
0796100000	0796100000248596	9,01	0,00	Relatief	woonfunctie	
0796100000	0796100000248597	9,33	0,00	Relatief	woonfunctie	
0796100000	0796100000248794	9,71	0,00	Relatief	woonfunctie	
0796100000	0796100000248795	9,72	0,00	Relatief	woonfunctie	
0796100000	0796100000249161	9,23	0,00	Relatief	woonfunctie	
0796100000	0796100000249162	2,46	0,00	Relatief		
0796100000	0796100000249163	2,54	0,00	Relatief		
0796100000	0796100000249164	9,63	0,00	Relatief	woonfunctie	
0796100000	0796100000249165	9,68	0,00	Relatief	woonfunctie	
0796100000	0796100000249166	2,54	0,00	Relatief		
0796100000	0796100000249180	18,16	0,00	Relatief	woonfunctie	
0796100000	0796100000249363	2,64	0,00	Relatief		
0796100000	0796100000249624	11,33	0,00	Relatief	woonfunctie	
0796100000	0796100000256631	6,82	0,00	Relatief	woonfunctie	
0796100000	0796100000257907	2,75	0,00	Relatief		
0796100000	0796100000257908	2,68	0,00	Relatief		
0796100000	0796100000257909	2,60	0,00	Relatief		
0796100000	0796100000258344	2,75	0,00	Relatief		
0796100000	0796100000258470	2,81	0,00	Relatief		
0796100000	0796100000258471	2,68	0,00	Relatief		
0796100000	0796100000258473	10,85	0,00	Relatief	woonfunctie	
0796100000	0796100000258475	12,99	0,00	Relatief	woonfunctie	
0796100000	0796100000258634	10,59	0,00	Relatief	woonfunctie	
0796100000	0796100000258635	10,55	0,00	Relatief	woonfunctie	
0796100000	0796100000258642	10,41	0,00	Relatief	woonfunctie	
0796100000	0796100000258643	10,51	0,00	Relatief	woonfunctie	
0796100000	0796100000258674	10,50	0,00	Relatief	woonfunctie	
0796100000	0796100000258675	10,65	0,00	Relatief	woonfunctie	
0796100000	0796100000258676	10,05	0,00	Relatief	woonfunctie	
0796100000	0796100000258849	9,72	0,00	Relatief	woonfunctie	
0796100000	0796100000259035	10,18	0,00	Relatief	woonfunctie	
0796100000	0796100000259181	2,58	0,00	Relatief		
0796100000	0796100000259182	2,53	0,00	Relatief		
0796100000	0796100000259183	9,67	0,00	Relatief	woonfunctie	
0796100000	0796100000259184	9,48	0,00	Relatief	woonfunctie	
0796100000	0796100000259185	2,55	0,00	Relatief		
0796100000	0796100000259379	9,26	0,00	Relatief	woonfunctie	
0796100000	0796100000259645	9,00	0,00	Relatief	woonfunctie	
0796100000	0796100000259646	12,21	0,00	Relatief	woonfunctie	
0796100000	0796100000259647	9,72	0,00	Relatief	woonfunctie	
0796100000	0796100000259653	10,35	0,00	Relatief	woonfunctie	
0796100000	0796100000267972	9,70	0,00	Relatief	woonfunctie	
0796100000	0796100000268094	4,41	0,00	Relatief	winkelfunctie	
0796100000	0796100000268281	10,96	0,00	Relatief	woonfunctie	
0796100000	0796100000268282	12,68	0,00	Relatief	woonfunctie	
0796100000	0796100000268394	2,67	0,00	Relatief		
0796100000	0796100000268395	2,63	0,00	Relatief		

Model: Wegverkeerslawaaï 2035 met planbijdrage 10,5m  
Best. Plan - Noordoosthoek - Update rekenmodel 20210609  
Groep: (hoofdgroep)  
Lijst van Gebouwen, voor rekenmethode Wegverkeerslawaaï - RMW-2012

Naam	BAG-id	Gemeente	Jaar	AHN-jaar	Trust	Cp	Zwevend	Refl. 63	Refl. 125	Refl. 250
0796100000	0796100000239693		2007	2011	0	0 dB	False	0,80	0,80	0,80
0796100000	0796100000248266		2008	2011	0	0 dB	False	0,80	0,80	0,80
0796100000	0796100000248267		2008	2011	0	0 dB	False	0,80	0,80	0,80
0796100000	0796100000248299		2009	2011	0	0 dB	False	0,80	0,80	0,80
0796100000	0796100000248390		2008	2011	0	0 dB	False	0,80	0,80	0,80
0796100000	0796100000248392		2008	2011	0	0 dB	False	0,80	0,80	0,80
0796100000	0796100000248393		2008	2011	0	0 dB	False	0,80	0,80	0,80
0796100000	0796100000248394		2008	2011	0	0 dB	False	0,80	0,80	0,80
0796100000	0796100000248395		2008	2011	0	0 dB	False	0,80	0,80	0,80
0796100000	0796100000248396		2008	2011	0	0 dB	False	0,80	0,80	0,80
0796100000	0796100000248563		2010	2011	0	0 dB	False	0,80	0,80	0,80
0796100000	0796100000248568		2009	2011	0	0 dB	False	0,80	0,80	0,80
0796100000	0796100000248569		2009	2011	0	0 dB	False	0,80	0,80	0,80
0796100000	0796100000248596		2009	2011	0	0 dB	False	0,80	0,80	0,80
0796100000	0796100000248597		2009	2011	0	0 dB	False	0,80	0,80	0,80
0796100000	0796100000248794		2009	2011	0	0 dB	False	0,80	0,80	0,80
0796100000	0796100000248795		2009	2011	0	0 dB	False	0,80	0,80	0,80
0796100000	0796100000249161		2008	2011	0	0 dB	False	0,80	0,80	0,80
0796100000	0796100000249162		2010	2011	0	0 dB	False	0,80	0,80	0,80
0796100000	0796100000249163		2010	2011	0	0 dB	False	0,80	0,80	0,80
0796100000	0796100000249164		2009	2011	0	0 dB	False	0,80	0,80	0,80
0796100000	0796100000249165		2009	2011	0	0 dB	False	0,80	0,80	0,80
0796100000	0796100000249166		2010	2011	0	0 dB	False	0,80	0,80	0,80
0796100000	0796100000249180		2011	2011	0	0 dB	False	0,80	0,80	0,80
0796100000	0796100000249363		2008	2011	0	0 dB	False	0,80	0,80	0,80
0796100000	0796100000249624		2010	2011	0	0 dB	False	0,80	0,80	0,80
0796100000	0796100000256631		2007	2011	0	0 dB	False	0,80	0,80	0,80
0796100000	0796100000257907		2008	2011	0	0 dB	False	0,80	0,80	0,80
0796100000	0796100000257908		2008	2011	0	0 dB	False	0,80	0,80	0,80
0796100000	0796100000257909		2008	2011	0	0 dB	False	0,80	0,80	0,80
0796100000	0796100000258344		2008	2011	0	0 dB	False	0,80	0,80	0,80
0796100000	0796100000258470		2008	2011	0	0 dB	False	0,80	0,80	0,80
0796100000	0796100000258471		2008	2011	0	0 dB	False	0,80	0,80	0,80
0796100000	0796100000258473		2008	2011	0	0 dB	False	0,80	0,80	0,80
0796100000	0796100000258475		2008	2011	0	0 dB	False	0,80	0,80	0,80
0796100000	0796100000258634		2009	2011	0	0 dB	False	0,80	0,80	0,80
0796100000	0796100000258635		2009	2011	0	0 dB	False	0,80	0,80	0,80
0796100000	0796100000258642		2009	2011	0	0 dB	False	0,80	0,80	0,80
0796100000	0796100000258643		2009	2011	0	0 dB	False	0,80	0,80	0,80
0796100000	0796100000258674		2010	2011	0	0 dB	False	0,80	0,80	0,80
0796100000	0796100000258675		2009	2011	0	0 dB	False	0,80	0,80	0,80
0796100000	0796100000258676		2010	2011	0	0 dB	False	0,80	0,80	0,80
0796100000	0796100000258849		2009	2011	0	0 dB	False	0,80	0,80	0,80
0796100000	0796100000259035		2008	2011	0	0 dB	False	0,80	0,80	0,80
0796100000	0796100000259181		2010	2011	0	0 dB	False	0,80	0,80	0,80
0796100000	0796100000259182		2010	2011	0	0 dB	False	0,80	0,80	0,80
0796100000	0796100000259183		2009	2011	0	0 dB	False	0,80	0,80	0,80
0796100000	0796100000259184		2009	2011	0	0 dB	False	0,80	0,80	0,80
0796100000	0796100000259185		2010	2011	0	0 dB	False	0,80	0,80	0,80
0796100000	0796100000259379		2009	2011	0	0 dB	False	0,80	0,80	0,80
0796100000	0796100000259645		2009	2011	0	0 dB	False	0,80	0,80	0,80
0796100000	0796100000259646		2009	2011	0	0 dB	False	0,80	0,80	0,80
0796100000	0796100000259647		2009	2011	0	0 dB	False	0,80	0,80	0,80
0796100000	0796100000259653		2009	2011	0	0 dB	False	0,80	0,80	0,80
0796100000	0796100000267972		2009	2011	0	0 dB	False	0,80	0,80	0,80
0796100000	0796100000268094		2008	2011	0	0 dB	False	0,80	0,80	0,80
0796100000	0796100000268281		2008	2011	0	0 dB	False	0,80	0,80	0,80
0796100000	0796100000268282		2008	2011	0	0 dB	False	0,80	0,80	0,80
0796100000	0796100000268394		2008	2011	0	0 dB	False	0,80	0,80	0,80
0796100000	0796100000268395		2008	2011	0	0 dB	False	0,80	0,80	0,80





Model: Wegverkeerslawaaï 2035 met planbijdrage 10,5m  
Best. Plan - Noordoosthoek - Update rekenmodel 20210609  
Groep: (hoofdgroep)  
Lijst van Gebouwen, voor rekenmethode Wegverkeerslawaaï - RMW-2012

Naam	Omschr.	Hoogte	Maaiveld	Hdef.	Functie	Gebouwtype
0796100000	0796100000268397	10,71	0,00	Relatief	woonfunctie	
0796100000	0796100000268398	11,10	0,00	Relatief	woonfunctie	
0796100000	0796100000268569	10,33	0,00	Relatief	woonfunctie	
0796100000	0796100000268599	9,27	0,00	Relatief	woonfunctie	
0796100000	0796100000268756	12,75	0,00	Relatief	woonfunctie	
0796100000	0796100000268770	9,64	0,00	Relatief	woonfunctie	
0796100000	0796100000268987	10,89	0,00	Relatief	woonfunctie	
0796100000	0796100000269100	10,19	0,00	Relatief	woonfunctie	
0796100000	0796100000269101	2,69	0,00	Relatief	woonfunctie	
0796100000	0796100000269102	12,02	0,00	Relatief	woonfunctie	
0796100000	0796100000269103	9,86	0,00	Relatief	woonfunctie	
0796100000	0796100000269175	9,80	0,00	Relatief	woonfunctie	
0796100000	0796100000269286	9,59	0,00	Relatief	woonfunctie	
0796100000	0796100000269537	10,73	0,00	Relatief	woonfunctie	
0796100000	0796100000277864	9,26	0,00	Relatief	woonfunctie	
0796100000	0796100000278373	2,75	0,00	Relatief		
0796100000	0796100000278374	2,73	0,00	Relatief		
0796100000	0796100000278528	9,52	0,00	Relatief	woonfunctie	
0796100000	0796100000278534	9,41	0,00	Relatief	woonfunctie	
0796100000	0796100000279110	2,41	0,00	Relatief		
0796100000	0796100000279111	9,95	0,00	Relatief	woonfunctie	
0796100000	0796100000279112	9,76	0,00	Relatief	woonfunctie	
0796100000	0796100000279716	11,72	0,00	Relatief	woonfunctie	
0796100000	0796100000432387	2,52	0,00	Relatief		
0796100000	0796100000432388	2,51	0,00	Relatief		
0796100000	0796100000432389	2,54	0,00	Relatief		
0796100000	0796100000432390	2,55	0,00	Relatief		
0796100000	0796100000432391	2,53	0,00	Relatief		
0796100000	0796100000432392	2,45	0,00	Relatief		
0796100000	0796100000432393	2,45	0,00	Relatief		
0796100000	0796100000432463	2,61	0,00	Relatief		
0796100000	0796100000440465	2,65	0,00	Relatief		
0796100000	0796100000440466	2,62	0,00	Relatief		
0796100000	0796100000440467	2,65	0,00	Relatief		
0796100000	0796100000440468	2,62	0,00	Relatief		
0796100000	0796100000440469	2,61	0,00	Relatief		
0796100000	0796100000440470	2,70	0,00	Relatief		
0796100000	0796100000440471	2,73	0,00	Relatief		
0796100000	0796100000440472	2,63	0,00	Relatief		
0796100000	0796100000440473	2,64	0,00	Relatief		
0796100000	0796100000440474	2,59	0,00	Relatief		
0796100000	0796100000440475	2,63	0,00	Relatief		
0796100000	0796100000440651	2,88	0,00	Relatief		
0796100000	0796100000440652	3,37	0,00	Relatief		
0796100000	0796100000440653	3,38	0,00	Relatief		
0796100000	0796100000209272	10,97	0,00	Relatief	woonfunctie	
0796100000	0796100000228811	11,12	0,00	Relatief	woonfunctie	
0796100000	0796100000238744	11,24	0,00	Relatief	woonfunctie	
0796100000	0796100000248564	11,15	0,00	Relatief	woonfunctie	
0796100000	0796100000249250	11,33	0,00	Relatief	woonfunctie	
0796100000	0796100000249251	10,99	0,00	Relatief	woonfunctie	
0796100000	0796100000278535	11,01	0,00	Relatief	woonfunctie	
0796100000	0796100000433399	3,36	0,00	Relatief	woonfunctie	
0796100000	0796100000433400	3,42	0,00	Relatief	woonfunctie	
0796100000	0796100000433401	3,41	0,00	Relatief	woonfunctie	
0796100000	0796100000433402	3,34	0,00	Relatief	woonfunctie	
0796100000	0796100000433403	3,34	0,00	Relatief	woonfunctie	
0796100000	0796100000433404	3,42	0,00	Relatief	woonfunctie	
0796100000	0796100000433405	3,67	0,00	Relatief	woonfunctie	
0796100000	0796100000433406	4,20	0,00	Relatief	woonfunctie	

Model: Wegverkeerslawaaai 2035 met planbijdrage 10,5m  
Best. Plan - Noordoosthoek - Update rekenmodel 20210609  
Groep: (hoofdgroep)  
Lijst van Gebouwen, voor rekenmethode Wegverkeerslawaaai - RMW-2012

Naam	BAG-id	Gemeente	Jaar	AHN-jaar	Trust	Cp	Zwevend	Refl. 63	Refl. 125	Refl. 250	
0796100000	0796100000268397		2008	2011	0	0	dB	False	0,80	0,80	0,80
0796100000	0796100000268398		2008	2011	0	0	dB	False	0,80	0,80	0,80
0796100000	0796100000268569		2009	2011	0	0	dB	False	0,80	0,80	0,80
0796100000	0796100000268599		2009	2011	0	0	dB	False	0,80	0,80	0,80
0796100000	0796100000268756		2009	2011	0	0	dB	False	0,80	0,80	0,80
0796100000	0796100000268770		2009	2011	0	0	dB	False	0,80	0,80	0,80
0796100000	0796100000268987		2008	2011	0	0	dB	False	0,80	0,80	0,80
0796100000	0796100000269100		2008	2011	0	0	dB	False	0,80	0,80	0,80
0796100000	0796100000269101		2010	2011	0	0	dB	False	0,80	0,80	0,80
0796100000	0796100000269102		2009	2011	0	0	dB	False	0,80	0,80	0,80
0796100000	0796100000269103		2009	2011	0	0	dB	False	0,80	0,80	0,80
0796100000	0796100000269175		2009	2011	0	0	dB	False	0,80	0,80	0,80
0796100000	0796100000269286		2009	2011	0	0	dB	False	0,80	0,80	0,80
0796100000	0796100000269537		2010	2011	0	0	dB	False	0,80	0,80	0,80
0796100000	0796100000277864		2007	2011	0	0	dB	False	0,80	0,80	0,80
0796100000	0796100000278373		2008	2011	0	0	dB	False	0,80	0,80	0,80
0796100000	0796100000278374		2008	2011	0	0	dB	False	0,80	0,80	0,80
0796100000	0796100000278528		2009	2011	0	0	dB	False	0,80	0,80	0,80
0796100000	0796100000278534		2009	2011	0	0	dB	False	0,80	0,80	0,80
0796100000	0796100000279110		2010	2011	0	0	dB	False	0,80	0,80	0,80
0796100000	0796100000279111		2009	2011	0	0	dB	False	0,80	0,80	0,80
0796100000	0796100000279112		2009	2011	0	0	dB	False	0,80	0,80	0,80
0796100000	0796100000279716		2009	2011	0	0	dB	False	0,80	0,80	0,80
0796100000	0796100000432387		2010	2011	0	0	dB	False	0,80	0,80	0,80
0796100000	0796100000432388		2010	2011	0	0	dB	False	0,80	0,80	0,80
0796100000	0796100000432389		2010	2011	0	0	dB	False	0,80	0,80	0,80
0796100000	0796100000432390		2010	2011	0	0	dB	False	0,80	0,80	0,80
0796100000	0796100000432391		2010	2011	0	0	dB	False	0,80	0,80	0,80
0796100000	0796100000432392		2010	2011	0	0	dB	False	0,80	0,80	0,80
0796100000	0796100000432393		2010	2011	0	0	dB	False	0,80	0,80	0,80
0796100000	0796100000432463		2011	2011	0	0	dB	False	0,80	0,80	0,80
0796100000	0796100000440465		2009	2011	0	0	dB	False	0,80	0,80	0,80
0796100000	0796100000440466		2009	2011	0	0	dB	False	0,80	0,80	0,80
0796100000	0796100000440467		2009	2011	0	0	dB	False	0,80	0,80	0,80
0796100000	0796100000440468		2009	2011	0	0	dB	False	0,80	0,80	0,80
0796100000	0796100000440469		2009	2011	0	0	dB	False	0,80	0,80	0,80
0796100000	0796100000440470		2009	2011	0	0	dB	False	0,80	0,80	0,80
0796100000	0796100000440471		2009	2011	0	0	dB	False	0,80	0,80	0,80
0796100000	0796100000440472		2009	2011	0	0	dB	False	0,80	0,80	0,80
0796100000	0796100000440473		2009	2011	0	0	dB	False	0,80	0,80	0,80
0796100000	0796100000440474		2009	2011	0	0	dB	False	0,80	0,80	0,80
0796100000	0796100000440475		2009	2011	0	0	dB	False	0,80	0,80	0,80
0796100000	0796100000440651		2011	2011	0	0	dB	False	0,80	0,80	0,80
0796100000	0796100000440652		2011	2011	0	0	dB	False	0,80	0,80	0,80
0796100000	0796100000440653		2011	2011	0	0	dB	False	0,80	0,80	0,80
0796100000	0796100000209272		2008	2011	0	0	dB	False	0,80	0,80	0,80
0796100000	0796100000228811		2008	2011	0	0	dB	False	0,80	0,80	0,80
0796100000	0796100000238744		2008	2011	0	0	dB	False	0,80	0,80	0,80
0796100000	0796100000248564		2008	2011	0	0	dB	False	0,80	0,80	0,80
0796100000	0796100000249250		2008	2011	0	0	dB	False	0,80	0,80	0,80
0796100000	0796100000249251		2008	2011	0	0	dB	False	0,80	0,80	0,80
0796100000	0796100000278535		2008	2011	0	0	dB	False	0,80	0,80	0,80
0796100000	0796100000433399		2011	2011	0	0	dB	False	0,80	0,80	0,80
0796100000	0796100000433400		2011	2011	0	0	dB	False	0,80	0,80	0,80
0796100000	0796100000433401		2011	2011	0	0	dB	False	0,80	0,80	0,80
0796100000	0796100000433402		2011	2011	0	0	dB	False	0,80	0,80	0,80
0796100000	0796100000433403		2011	2011	0	0	dB	False	0,80	0,80	0,80
0796100000	0796100000433404		2011	2011	0	0	dB	False	0,80	0,80	0,80
0796100000	0796100000433405		2011	2011	0	0	dB	False	0,80	0,80	0,80
0796100000	0796100000433406		2011	2011	0	0	dB	False	0,80	0,80	0,80



Model: Wegverkeerslawaaï 2035 met planbijdrage 10,5m  
Best. Plan - Noordoosthoek - Update rekenmodel 20210609  
Groep: (hoofdgroep)  
Lijst van Gebouwen, voor rekenmethode Wegverkeerslawaaï - RMW-2012

Naam	Omschr.	Hoogte	Maaiveld	Hdef.	Functie	Gebouwtype
0796100000	0796100000433407	3,73	0,00	Relatief	woonfunctie	
0796100000	0796100000433408	3,25	0,00	Relatief	woonfunctie	
0796100000	0796100000433409	4,03	0,00	Relatief	woonfunctie	
0796100000	0796100000433410	3,23	0,00	Relatief	woonfunctie	
0796100000	0796100000433411	3,28	0,00	Relatief	woonfunctie	
0796100000	0796100000436021	3,29	0,00	Relatief	woonfunctie	
0796100000	0796100000436022	8,50	0,00	Relatief	woonfunctie	
0796100000	0796100000436023	8,50	0,00	Relatief	woonfunctie	
0796100000	0796100000436024	8,50	0,00	Relatief	woonfunctie	
0796100000	0796100000436025	8,50	0,00	Relatief	woonfunctie	
0796100000	0796100000436026	8,50	0,00	Relatief	woonfunctie	
0796100000	0796100000436027	8,50	0,00	Relatief	woonfunctie	
0796100000	0796100000436028	8,50	0,00	Relatief	woonfunctie	
0796100000	0796100000436029	8,50	0,00	Relatief	woonfunctie	
0796100000	0796100000436030	8,50	0,00	Relatief	woonfunctie	
0796100000	0796100000436107	8,50	0,00	Relatief	woonfunctie	
0796100000	0796100000436108	8,50	0,00	Relatief	woonfunctie	
0796100000	0796100000436109	2,80	0,00	Relatief		
0796100000	0796100000436110	2,80	0,00	Relatief		
0796100000	0796100000436111	2,80	0,00	Relatief		
0796100000	0796100000436112	2,80	0,00	Relatief		
0796100000	0796100000436113	2,68	0,00	Relatief		
0796100000	0796100000436114	2,80	0,00	Relatief		
0796100000	0796100000436115	2,80	0,00	Relatief		
0796100000	0796100000436116	2,80	0,00	Relatief		
0796100000	0796100000436117	2,80	0,00	Relatief		
0796100000	0796100000436118	2,80	0,00	Relatief		
0796100000	0796100000436119	4,14	0,00	Relatief		
0796100000	0796100000436120	2,80	0,00	Relatief		
0796100000	0796100000436121	8,50	0,00	Relatief	woonfunctie	
0796100000	0796100000436122	8,50	0,00	Relatief	woonfunctie	
0796100000	0796100000436123	8,50	0,00	Relatief	woonfunctie	
0796100000	0796100000436124	8,50	0,00	Relatief	woonfunctie	
0796100000	0796100000436125	8,50	0,00	Relatief	woonfunctie	
0796100000	0796100000436126	8,50	0,00	Relatief	woonfunctie	
0796100000	0796100000436127	8,50	0,00	Relatief	woonfunctie	
0796100000	0796100000436128	8,50	0,00	Relatief	woonfunctie	
0796100000	0796100000436133	8,50	0,00	Relatief	woonfunctie	
0796100000	0796100000436138	8,50	0,00	Relatief	woonfunctie	
0796100000	0796100000436145	8,50	0,00	Relatief	woonfunctie	
0796100000	0796100000436146	8,50	0,00	Relatief	woonfunctie	
0796100000	0796100000436174	2,80	0,00	Relatief		
0796100000	0796100000436177	2,80	0,00	Relatief		
0796100000	0796100000436184	2,80	0,00	Relatief		
0796100000	0796100000436187	2,80	0,00	Relatief		
0796100000	0796100000436190	2,80	0,00	Relatief		
0796100000	0796100000436201	2,80	0,00	Relatief		
0796100000	0796100000436212	2,80	0,00	Relatief		
0796100000	0796100000436213	2,80	0,00	Relatief		
0796100000	0796100000436214	1,07	0,00	Relatief		
0796100000	0796100000437770	2,80	0,00	Relatief		
0796100000	0796100000437771	2,80	0,00	Relatief		
0796100000	0796100000437772	2,80	0,00	Relatief		
0796100000	0796100000437773	1,10	0,00	Relatief		
0796100000	0796100000437774	1,07	0,00	Relatief		
0796100000	0796100000437775	2,80	0,00	Relatief		
0796100000	0796100000437776	2,80	0,00	Relatief		
0796100000	0796100000437777	2,80	0,00	Relatief		
0796100000	0796100000437778	2,80	0,00	Relatief		
0796100000	0796100000437779	2,80	0,00	Relatief		

Model: Wegverkeerslawaaai 2035 met planbijdrage 10,5m  
Best. Plan - Noordoosthoek - Update rekenmodel 20210609  
Groep: (hoofdgroep)  
Lijst van Gebouwen, voor rekenmethode Wegverkeerslawaaai - RMW-2012

Naam	BAG-id	Gemeente	Jaar	AHN-jaar	Trust	Cp	Zwevend	Refl. 63	Refl. 125	Refl. 250	
0796100000	0796100000433407		2011	2011	0	0	dB	False	0,80	0,80	0,80
0796100000	0796100000433408		2011	2011	0	0	dB	False	0,80	0,80	0,80
0796100000	0796100000433409		2011	2011	0	0	dB	False	0,80	0,80	0,80
0796100000	0796100000433410		2011	2011	0	0	dB	False	0,80	0,80	0,80
0796100000	0796100000433411		2011	2011	0	0	dB	False	0,80	0,80	0,80
0796100000	0796100000436021		2012	2011	0	0	dB	False	0,80	0,80	0,80
0796100000	0796100000436022		2012	2011	0	0	dB	False	0,80	0,80	0,80
0796100000	0796100000436023		2012	2011	0	0	dB	False	0,80	0,80	0,80
0796100000	0796100000436024		2012	2011	0	0	dB	False	0,80	0,80	0,80
0796100000	0796100000436025		2012	2011	0	0	dB	False	0,80	0,80	0,80
0796100000	0796100000436026		2012	2011	0	0	dB	False	0,80	0,80	0,80
0796100000	0796100000436027		2012	2011	0	0	dB	False	0,80	0,80	0,80
0796100000	0796100000436028		2012	2011	0	0	dB	False	0,80	0,80	0,80
0796100000	0796100000436029		2012	2011	0	0	dB	False	0,80	0,80	0,80
0796100000	0796100000436030		2012	2011	0	0	dB	False	0,80	0,80	0,80
0796100000	0796100000436107		2012	2011	0	0	dB	False	0,80	0,80	0,80
0796100000	0796100000436108		2012	2011	0	0	dB	False	0,80	0,80	0,80
0796100000	0796100000436109		2012	2011	0	0	dB	False	0,80	0,80	0,80
0796100000	0796100000436110		2012	2011	0	0	dB	False	0,80	0,80	0,80
0796100000	0796100000436111		2012	2011	0	0	dB	False	0,80	0,80	0,80
0796100000	0796100000436112		2012	2011	0	0	dB	False	0,80	0,80	0,80
0796100000	0796100000436113		2012	2011	0	0	dB	False	0,80	0,80	0,80
0796100000	0796100000436114		2012	2011	0	0	dB	False	0,80	0,80	0,80
0796100000	0796100000436115		2012	2011	0	0	dB	False	0,80	0,80	0,80
0796100000	0796100000436116		2012	2011	0	0	dB	False	0,80	0,80	0,80
0796100000	0796100000436117		2012	2011	0	0	dB	False	0,80	0,80	0,80
0796100000	0796100000436118		2012	2011	0	0	dB	False	0,80	0,80	0,80
0796100000	0796100000436119		2012	2011	0	0	dB	False	0,80	0,80	0,80
0796100000	0796100000436120		2012	2011	0	0	dB	False	0,80	0,80	0,80
0796100000	0796100000436121		2012	2011	0	0	dB	False	0,80	0,80	0,80
0796100000	0796100000436122		2012	2011	0	0	dB	False	0,80	0,80	0,80
0796100000	0796100000436123		2012	2011	0	0	dB	False	0,80	0,80	0,80
0796100000	0796100000436124		2012	2011	0	0	dB	False	0,80	0,80	0,80
0796100000	0796100000436125		2012	2011	0	0	dB	False	0,80	0,80	0,80
0796100000	0796100000436126		2012	2011	0	0	dB	False	0,80	0,80	0,80
0796100000	0796100000436127		2012	2011	0	0	dB	False	0,80	0,80	0,80
0796100000	0796100000436128		2012	2011	0	0	dB	False	0,80	0,80	0,80
0796100000	0796100000436133		2012	2011	0	0	dB	False	0,80	0,80	0,80
0796100000	0796100000436138		2012	2011	0	0	dB	False	0,80	0,80	0,80
0796100000	0796100000436145		2012	2011	0	0	dB	False	0,80	0,80	0,80
0796100000	0796100000436146		2012	2011	0	0	dB	False	0,80	0,80	0,80
0796100000	0796100000436174		2012	2011	0	0	dB	False	0,80	0,80	0,80
0796100000	0796100000436177		2012	2011	0	0	dB	False	0,80	0,80	0,80
0796100000	0796100000436184		2012	2011	0	0	dB	False	0,80	0,80	0,80
0796100000	0796100000436187		2012	2011	0	0	dB	False	0,80	0,80	0,80
0796100000	0796100000436190		2012	2011	0	0	dB	False	0,80	0,80	0,80
0796100000	0796100000436201		2012	2011	0	0	dB	False	0,80	0,80	0,80
0796100000	0796100000436212		2012	2011	0	0	dB	False	0,80	0,80	0,80
0796100000	0796100000436213		2012	2011	0	0	dB	False	0,80	0,80	0,80
0796100000	0796100000436214		2012	2011	0	0	dB	False	0,80	0,80	0,80
0796100000	0796100000437770		2011	2011	0	0	dB	False	0,80	0,80	0,80
0796100000	0796100000437771		2011	2011	0	0	dB	False	0,80	0,80	0,80
0796100000	0796100000437772		2011	2011	0	0	dB	False	0,80	0,80	0,80
0796100000	0796100000437773		2011	2011	0	0	dB	False	0,80	0,80	0,80
0796100000	0796100000437774		2011	2011	0	0	dB	False	0,80	0,80	0,80
0796100000	0796100000437775		2011	2011	0	0	dB	False	0,80	0,80	0,80
0796100000	0796100000437776		2011	2011	0	0	dB	False	0,80	0,80	0,80
0796100000	0796100000437777		2011	2011	0	0	dB	False	0,80	0,80	0,80
0796100000	0796100000437778		2011	2011	0	0	dB	False	0,80	0,80	0,80
0796100000	0796100000437779		2011	2011	0	0	dB	False	0,80	0,80	0,80



Model: Wegverkeerslawaaai 2035 met planbijdrage 10,5m  
Best. Plan - Noordoosthoek - Update rekenmodel 20210609  
Groep: (hoofdgroep)  
Lijst van Gebouwen, voor rekenmethode Wegverkeerslawaaai - RMW-2012

Naam	Omschr.	Hoogte	Maaiveld	Hdef.	Functie	Gebouwtype
0796100000	0796100000437780	2,80	0,00	Relatief		
0796100000	0796100000437781	2,80	0,00	Relatief		
0796100000	0796100000437782	2,80	0,00	Relatief		
0796100000	0796100000437783	2,80	0,00	Relatief		
0796100000	0796100000437784	2,80	0,00	Relatief		
0796100000	0796100000437785	2,74	0,00	Relatief		
0796100000	0796100000437786	2,80	0,00	Relatief		
0796100000	0796100000440476	2,72	0,00	Relatief		
0796100000	0796100000440477	2,72	0,00	Relatief		
0796100000	0796100000440645	2,95	0,00	Relatief		
0796100000	0796100000440646	2,74	0,00	Relatief		
0796100000	0796100000440647	2,74	0,00	Relatief		
0796100000	0796100000440648	2,75	0,00	Relatief		
0796100000	0796100000440649	2,73	0,00	Relatief		
0796100000	0796100000440650	3,21	0,00	Relatief		
0796100000	0796100000207304	3,06	0,00	Relatief		
0796100000	0796100000207765	10,24	0,00	Relatief	woonfunctie	
0796100000	0796100000207766	10,26	0,00	Relatief	woonfunctie	
0796100000	0796100000208635	9,34	0,00	Relatief	woonfunctie	
0796100000	0796100000208700	2,50	0,00	Relatief		
0796100000	0796100000208713	9,71	0,00	Relatief	woonfunctie	
0796100000	0796100000209122	2,96	0,00	Relatief		
0796100000	0796100000209123	2,72	0,00	Relatief		
0796100000	0796100000209124	2,68	0,00	Relatief		
0796100000	0796100000209125	2,67	0,00	Relatief		
0796100000	0796100000209127	2,73	0,00	Relatief		
0796100000	0796100000209302	9,79	0,00	Relatief	woonfunctie	
0796100000	0796100000209698	9,51	0,00	Relatief	woonfunctie	
0796100000	0796100000209699	9,44	0,00	Relatief	woonfunctie	
0796100000	0796100000209700	9,59	0,00	Relatief	woonfunctie	
0796100000	0796100000209701	9,42	0,00	Relatief	woonfunctie	
0796100000	0796100000209952	9,48	0,00	Relatief	woonfunctie	
0796100000	0796100000209953	9,54	0,00	Relatief	woonfunctie	
0796100000	0796100000210090	2,55	0,00	Relatief		
0796100000	0796100000210091	2,92	0,00	Relatief		
0796100000	0796100000210161	7,09	0,00	Relatief	woonfunctie	
0796100000	0796100000210162	2,86	0,00	Relatief		
0796100000	0796100000210298	2,54	0,00	Relatief		
0796100000	0796100000210329	10,17	0,00	Relatief	woonfunctie	
0796100000	0796100000210570	2,89	0,00	Relatief		
0796100000	0796100000210902	2,53	0,00	Relatief		
0796100000	0796100000211269	10,98	0,00	Relatief	woonfunctie	
0796100000	0796100000211308	10,22	0,00	Relatief	woonfunctie	
0796100000	0796100000211350	2,50	0,00	Relatief		
0796100000	0796100000211479	9,85	0,00	Relatief	woonfunctie	
0796100000	0796100000211506	9,24	0,00	Relatief	woonfunctie	
0796100000	0796100000211507	11,51	0,00	Relatief	woonfunctie	
0796100000	0796100000211516	10,20	0,00	Relatief	woonfunctie	
0796100000	0796100000211577	2,60	0,00	Relatief		
0796100000	0796100000211614	2,64	0,00	Relatief		
0796100000	0796100000211671	10,14	0,00	Relatief	woonfunctie	
0796100000	0796100000211672	9,82	0,00	Relatief	woonfunctie	
0796100000	0796100000217552	10,12	0,00	Relatief	woonfunctie	
0796100000	0796100000217553	10,24	0,00	Relatief	woonfunctie	
0796100000	0796100000217554	10,22	0,00	Relatief	woonfunctie	
0796100000	0796100000217584	2,77	0,00	Relatief		
0796100000	0796100000218381	9,36	0,00	Relatief	woonfunctie	
0796100000	0796100000218382	9,48	0,00	Relatief	woonfunctie	
0796100000	0796100000218447	2,55	0,00	Relatief		
0796100000	0796100000218448	2,54	0,00	Relatief		



Model: Wegverkeerslawaaai 2035 met planbijdrage 10,5m  
Best. Plan - Noordoosthoek - Update rekenmodel 20210609  
Groep: (hoofdgroep)  
Lijst van Gebouwen, voor rekenmethode Wegverkeerslawaaai - RMW-2012

Naam	BAG-id	Gemeente	Jaar	AHN-jaar	Trust	Cp	Zwevend	Refl. 63	Refl. 125	Refl. 250
0796100000	0796100000437780		2011	2011	0 0 dB	False		0,80	0,80	0,80
0796100000	0796100000437781		2011	2011	0 0 dB	False		0,80	0,80	0,80
0796100000	0796100000437782		2011	2011	0 0 dB	False		0,80	0,80	0,80
0796100000	0796100000437783		2011	2011	0 0 dB	False		0,80	0,80	0,80
0796100000	0796100000437784		2011	2011	0 0 dB	False		0,80	0,80	0,80
0796100000	0796100000437785		2011	2011	0 0 dB	False		0,80	0,80	0,80
0796100000	0796100000437786		2011	2011	0 0 dB	False		0,80	0,80	0,80
0796100000	0796100000440476		2009	2011	0 0 dB	False		0,80	0,80	0,80
0796100000	0796100000440477		2009	2011	0 0 dB	False		0,80	0,80	0,80
0796100000	0796100000440645		2011	2011	0 0 dB	False		0,80	0,80	0,80
0796100000	0796100000440646		2011	2011	0 0 dB	False		0,80	0,80	0,80
0796100000	0796100000440647		2011	2011	0 0 dB	False		0,80	0,80	0,80
0796100000	0796100000440648		2011	2011	0 0 dB	False		0,80	0,80	0,80
0796100000	0796100000440649		2011	2011	0 0 dB	False		0,80	0,80	0,80
0796100000	0796100000440650		2011	2011	0 0 dB	False		0,80	0,80	0,80
0796100000	0796100000207304		2007	2011	0 0 dB	False		0,80	0,80	0,80
0796100000	0796100000207765		2007	2011	0 0 dB	False		0,80	0,80	0,80
0796100000	0796100000207766		2007	2011	0 0 dB	False		0,80	0,80	0,80
0796100000	0796100000208635		2007	2011	0 0 dB	False		0,80	0,80	0,80
0796100000	0796100000208700		2008	2011	0 0 dB	False		0,80	0,80	0,80
0796100000	0796100000208713		2008	2011	0 0 dB	False		0,80	0,80	0,80
0796100000	0796100000209122		2007	2011	0 0 dB	False		0,80	0,80	0,80
0796100000	0796100000209123		2007	2011	0 0 dB	False		0,80	0,80	0,80
0796100000	0796100000209124		2007	2011	0 0 dB	False		0,80	0,80	0,80
0796100000	0796100000209125		2007	2011	0 0 dB	False		0,80	0,80	0,80
0796100000	0796100000209127		2007	2011	0 0 dB	False		0,80	0,80	0,80
0796100000	0796100000209302		2007	2011	0 0 dB	False		0,80	0,80	0,80
0796100000	0796100000209698		2008	2011	0 0 dB	False		0,80	0,80	0,80
0796100000	0796100000209699		2008	2011	0 0 dB	False		0,80	0,80	0,80
0796100000	0796100000209700		2008	2011	0 0 dB	False		0,80	0,80	0,80
0796100000	0796100000209701		2008	2011	0 0 dB	False		0,80	0,80	0,80
0796100000	0796100000209952		2008	2011	0 0 dB	False		0,80	0,80	0,80
0796100000	0796100000209953		2008	2011	0 0 dB	False		0,80	0,80	0,80
0796100000	0796100000210090		2007	2011	0 0 dB	False		0,80	0,80	0,80
0796100000	0796100000210091		2007	2011	0 0 dB	False		0,80	0,80	0,80
0796100000	0796100000210161		2007	2011	0 0 dB	False		0,80	0,80	0,80
0796100000	0796100000210162		2007	2011	0 0 dB	False		0,80	0,80	0,80
0796100000	0796100000210298		2008	2011	0 0 dB	False		0,80	0,80	0,80
0796100000	0796100000210329		2008	2011	0 0 dB	False		0,80	0,80	0,80
0796100000	0796100000210570		2007	2011	0 0 dB	False		0,80	0,80	0,80
0796100000	0796100000210902		2007	2011	0 0 dB	False		0,80	0,80	0,80
0796100000	0796100000211269		2007	2011	0 0 dB	False		0,80	0,80	0,80
0796100000	0796100000211308		2007	2011	0 0 dB	False		0,80	0,80	0,80
0796100000	0796100000211350		2007	2011	0 0 dB	False		0,80	0,80	0,80
0796100000	0796100000211479		2007	2011	0 0 dB	False		0,80	0,80	0,80
0796100000	0796100000211506		2007	2011	0 0 dB	False		0,80	0,80	0,80
0796100000	0796100000211507		2007	2011	0 0 dB	False		0,80	0,80	0,80
0796100000	0796100000211516		2007	2011	0 0 dB	False		0,80	0,80	0,80
0796100000	0796100000211577		2007	2011	0 0 dB	False		0,80	0,80	0,80
0796100000	0796100000211614		2007	2011	0 0 dB	False		0,80	0,80	0,80
0796100000	0796100000211671		2007	2011	0 0 dB	False		0,80	0,80	0,80
0796100000	0796100000211672		2008	2011	0 0 dB	False		0,80	0,80	0,80
0796100000	0796100000217552		2007	2011	0 0 dB	False		0,80	0,80	0,80
0796100000	0796100000217553		2007	2011	0 0 dB	False		0,80	0,80	0,80
0796100000	0796100000217554		2007	2011	0 0 dB	False		0,80	0,80	0,80
0796100000	0796100000217584		2007	2011	0 0 dB	False		0,80	0,80	0,80
0796100000	0796100000218381		2007	2011	0 0 dB	False		0,80	0,80	0,80
0796100000	0796100000218382		2007	2011	0 0 dB	False		0,80	0,80	0,80
0796100000	0796100000218447		2007	2011	0 0 dB	False		0,80	0,80	0,80
0796100000	0796100000218448		2007	2011	0 0 dB	False		0,80	0,80	0,80



Model: Wegverkeerslawaaï 2035 met planbijdrage 10,5m  
Best. Plan - Noordoosthoek - Update rekenmodel 20210609  
Groep: (hoofdgroep)  
Lijst van Gebouwen, voor rekenmethode Wegverkeerslawaaï - RMW-2012

Naam	Omschr.	Hoogte	Maaiveld	Hdef.	Functie	Gebouwtype
0796100000	0796100000218475	2,64	0,00	Relatief		
0796100000	0796100000218928	2,90	0,00	Relatief		
0796100000	0796100000218929	2,80	0,00	Relatief		
0796100000	0796100000218930	2,65	0,00	Relatief		
0796100000	0796100000218931	2,52	0,00	Relatief		
0796100000	0796100000218932	2,64	0,00	Relatief		
0796100000	0796100000218933	2,65	0,00	Relatief		
0796100000	0796100000218934	2,60	0,00	Relatief		
0796100000	0796100000218936	11,32	0,00	Relatief	woonfunctie	
0796100000	0796100000218980	2,99	0,00	Relatief		
0796100000	0796100000218983	9,95	0,00	Relatief	woonfunctie	
0796100000	0796100000218984	10,55	0,00	Relatief	woonfunctie	
0796100000	0796100000219210	11,08	0,00	Relatief	woonfunctie	
0796100000	0796100000219377	8,77	0,00	Relatief	woonfunctie	
0796100000	0796100000219545	9,48	0,00	Relatief	woonfunctie	
0796100000	0796100000219758	9,94	0,00	Relatief	woonfunctie	
0796100000	0796100000219838	9,33	0,00	Relatief	woonfunctie	
0796100000	0796100000220035	2,87	0,00	Relatief		
0796100000	0796100000220199	2,71	0,00	Relatief		
0796100000	0796100000220235	2,90	0,00	Relatief		
0796100000	0796100000220236	3,08	0,00	Relatief		
0796100000	0796100000220462	2,63	0,00	Relatief		
0796100000	0796100000220480	10,75	0,00	Relatief	woonfunctie	
0796100000	0796100000220766	10,76	0,00	Relatief	woonfunctie	
0796100000	0796100000220977	11,14	0,00	Relatief	woonfunctie	
0796100000	0796100000221162	10,18	0,00	Relatief	woonfunctie	
0796100000	0796100000221383	10,08	0,00	Relatief	woonfunctie	
0796100000	0796100000221505	2,83	0,00	Relatief		
0796100000	0796100000221527	10,17	0,00	Relatief	woonfunctie	
0796100000	0796100000221545	10,21	0,00	Relatief	woonfunctie	
0796100000	0796100000221546	9,98	0,00	Relatief	woonfunctie	
0796100000	0796100000221547	10,15	0,00	Relatief	woonfunctie	
0796100000	0796100000221548	2,94	0,00	Relatief		
0796100000	0796100000221549	10,19	0,00	Relatief	woonfunctie	
0796100000	0796100000225808	20,43	0,00	Relatief	woonfunctie	
0796100000	0796100000227315	9,84	0,00	Relatief	woonfunctie	
0796100000	0796100000228115	9,18	0,00	Relatief	woonfunctie	
0796100000	0796100000228116	9,43	0,00	Relatief	woonfunctie	
0796100000	0796100000228117	9,33	0,00	Relatief	woonfunctie	
0796100000	0796100000228118	11,41	0,00	Relatief	woonfunctie	
0796100000	0796100000228635	2,84	0,00	Relatief		
0796100000	0796100000228636	2,91	0,00	Relatief		
0796100000	0796100000228638	2,65	0,00	Relatief		
0796100000	0796100000228642	11,23	0,00	Relatief	woonfunctie	
0796100000	0796100000228694	9,96	0,00	Relatief	woonfunctie	
0796100000	0796100000228695	11,28	0,00	Relatief	woonfunctie	
0796100000	0796100000229285	9,51	0,00	Relatief	woonfunctie	
0796100000	0796100000229735	2,83	0,00	Relatief		
0796100000	0796100000229815	2,86	0,00	Relatief		
0796100000	0796100000229839	2,86	0,00	Relatief		
0796100000	0796100000229972	9,99	0,00	Relatief	woonfunctie	
0796100000	0796100000230012	3,06	0,00	Relatief		
0796100000	0796100000230057	10,19	0,00	Relatief	woonfunctie	
0796100000	0796100000230230	2,63	0,00	Relatief		
0796100000	0796100000230246	10,86	0,00	Relatief	woonfunctie	
0796100000	0796100000230536	10,82	0,00	Relatief	woonfunctie	
0796100000	0796100000230849	2,70	0,00	Relatief		
0796100000	0796100000230850	2,74	0,00	Relatief		
0796100000	0796100000230852	2,69	0,00	Relatief		
0796100000	0796100000230984	2,65	0,00	Relatief		

Model: Wegverkeerslawaaai 2035 met planbijdrage 10,5m  
Best. Plan - Noordoosthoek - Update rekenmodel 20210609  
Groep: (hoofdgroep)  
Lijst van Gebouwen, voor rekenmethode Wegverkeerslawaaai - RMW-2012

Naam	BAG-id	Gemeente	Jaar	AHN-jaar	Trust	Cp	Zwevend	Refl. 63	Refl. 125	Refl. 250	
0796100000	0796100000218475		2007	2011	0	0	dB	False	0,80	0,80	0,80
0796100000	0796100000218928		2007	2011	0	0	dB	False	0,80	0,80	0,80
0796100000	0796100000218929		2007	2011	0	0	dB	False	0,80	0,80	0,80
0796100000	0796100000218930		2007	2011	0	0	dB	False	0,80	0,80	0,80
0796100000	0796100000218931		2007	2011	0	0	dB	False	0,80	0,80	0,80
0796100000	0796100000218932		2007	2011	0	0	dB	False	0,80	0,80	0,80
0796100000	0796100000218933		2007	2011	0	0	dB	False	0,80	0,80	0,80
0796100000	0796100000218934		2007	2011	0	0	dB	False	0,80	0,80	0,80
0796100000	0796100000218936		2007	2011	0	0	dB	False	0,80	0,80	0,80
0796100000	0796100000218980		2007	2011	0	0	dB	False	0,80	0,80	0,80
0796100000	0796100000218983		2007	2011	0	0	dB	False	0,80	0,80	0,80
0796100000	0796100000218984		2008	2011	0	0	dB	False	0,80	0,80	0,80
0796100000	0796100000219210		2007	2011	0	0	dB	False	0,80	0,80	0,80
0796100000	0796100000219377		2008	2011	0	0	dB	False	0,80	0,80	0,80
0796100000	0796100000219545		2008	2011	0	0	dB	False	0,80	0,80	0,80
0796100000	0796100000219758		2007	2011	0	0	dB	False	0,80	0,80	0,80
0796100000	0796100000219838		2007	2011	0	0	dB	False	0,80	0,80	0,80
0796100000	0796100000220035		2007	2011	0	0	dB	False	0,80	0,80	0,80
0796100000	0796100000220199		2007	2011	0	0	dB	False	0,80	0,80	0,80
0796100000	0796100000220235		2007	2011	0	0	dB	False	0,80	0,80	0,80
0796100000	0796100000220236		2007	2011	0	0	dB	False	0,80	0,80	0,80
0796100000	0796100000220462		2007	2011	0	0	dB	False	0,80	0,80	0,80
0796100000	0796100000220480		2007	2011	0	0	dB	False	0,80	0,80	0,80
0796100000	0796100000220766		2007	2011	0	0	dB	False	0,80	0,80	0,80
0796100000	0796100000220977		2007	2011	0	0	dB	False	0,80	0,80	0,80
0796100000	0796100000221162		2007	2011	0	0	dB	False	0,80	0,80	0,80
0796100000	0796100000221383		2007	2011	0	0	dB	False	0,80	0,80	0,80
0796100000	0796100000221505		2007	2011	0	0	dB	False	0,80	0,80	0,80
0796100000	0796100000221527		2007	2011	0	0	dB	False	0,80	0,80	0,80
0796100000	0796100000221545		2007	2011	0	0	dB	False	0,80	0,80	0,80
0796100000	0796100000221546		2007	2011	0	0	dB	False	0,80	0,80	0,80
0796100000	0796100000221547		2007	2011	0	0	dB	False	0,80	0,80	0,80
0796100000	0796100000221548		2007	2011	0	0	dB	False	0,80	0,80	0,80
0796100000	0796100000221549		2008	2011	0	0	dB	False	0,80	0,80	0,80
0796100000	0796100000225808		2010	2011	0	0	dB	False	0,80	0,80	0,80
0796100000	0796100000227315		2007	2011	0	0	dB	False	0,80	0,80	0,80
0796100000	0796100000228115		2007	2011	0	0	dB	False	0,80	0,80	0,80
0796100000	0796100000228116		2007	2011	0	0	dB	False	0,80	0,80	0,80
0796100000	0796100000228117		2007	2011	0	0	dB	False	0,80	0,80	0,80
0796100000	0796100000228118		2007	2011	0	0	dB	False	0,80	0,80	0,80
0796100000	0796100000228635		2007	2011	0	0	dB	False	0,80	0,80	0,80
0796100000	0796100000228636		2007	2011	0	0	dB	False	0,80	0,80	0,80
0796100000	0796100000228638		2007	2011	0	0	dB	False	0,80	0,80	0,80
0796100000	0796100000228642		2007	2011	0	0	dB	False	0,80	0,80	0,80
0796100000	0796100000228694		2007	2011	0	0	dB	False	0,80	0,80	0,80
0796100000	0796100000228695		2008	2011	0	0	dB	False	0,80	0,80	0,80
0796100000	0796100000229285		2008	2011	0	0	dB	False	0,80	0,80	0,80
0796100000	0796100000229735		2007	2011	0	0	dB	False	0,80	0,80	0,80
0796100000	0796100000229815		2007	2011	0	0	dB	False	0,80	0,80	0,80
0796100000	0796100000229839		2007	2011	0	0	dB	False	0,80	0,80	0,80
0796100000	0796100000229972		2008	2011	0	0	dB	False	0,80	0,80	0,80
0796100000	0796100000230012		2007	2011	0	0	dB	False	0,80	0,80	0,80
0796100000	0796100000230057		2007	2011	0	0	dB	False	0,80	0,80	0,80
0796100000	0796100000230230		2008	2011	0	0	dB	False	0,80	0,80	0,80
0796100000	0796100000230246		2007	2011	0	0	dB	False	0,80	0,80	0,80
0796100000	0796100000230536		2007	2011	0	0	dB	False	0,80	0,80	0,80
0796100000	0796100000230849		2007	2011	0	0	dB	False	0,80	0,80	0,80
0796100000	0796100000230850		2007	2011	0	0	dB	False	0,80	0,80	0,80
0796100000	0796100000230852		2007	2011	0	0	dB	False	0,80	0,80	0,80
0796100000	0796100000230984		2007	2011	0	0	dB	False	0,80	0,80	0,80



Model: Wegverkeerslawaaai 2035 met planbijdrage 10,5m  
Best. Plan - Noordoosthoek - Update rekenmodel 20210609  
Groep: (hoofdgroep)  
Lijst van Gebouwen, voor rekenmethode Wegverkeerslawaaai - RMW-2012

Naam	Omschr.	Hoogte	Maaiveld	Hdef.	Functie	Gebouwtype
0796100000	0796100000231122	2,85	0,00	Relatief		
0796100000	0796100000231176	11,60	0,00	Relatief	woonfunctie	
0796100000	0796100000231177	6,80	0,00	Relatief	woonfunctie	
0796100000	0796100000231313	9,61	0,00	Relatief	woonfunctie	
0796100000	0796100000237233	10,12	0,00	Relatief	woonfunctie	
0796100000	0796100000237234	10,07	0,00	Relatief	woonfunctie	
0796100000	0796100000237235	10,22	0,00	Relatief	woonfunctie	
0796100000	0796100000237236	2,72	0,00	Relatief		
0796100000	0796100000238093	9,19	0,00	Relatief	woonfunctie	
0796100000	0796100000238094	9,50	0,00	Relatief	woonfunctie	
0796100000	0796100000238185	2,56	0,00	Relatief		
0796100000	0796100000238186	2,64	0,00	Relatief		
0796100000	0796100000238187	2,59	0,00	Relatief		
0796100000	0796100000238188	2,62	0,00	Relatief		
0796100000	0796100000238190	2,56	0,00	Relatief		
0796100000	0796100000238577	2,96	0,00	Relatief		
0796100000	0796100000238578	2,98	0,00	Relatief		
0796100000	0796100000238579	2,66	0,00	Relatief		
0796100000	0796100000238580	2,86	0,00	Relatief		
0796100000	0796100000238609	2,98	0,00	Relatief		
0796100000	0796100000238613	10,42	0,00	Relatief	woonfunctie	
0796100000	0796100000238770	2,28	0,00	Relatief		
0796100000	0796100000238830	11,07	0,00	Relatief	woonfunctie	
0796100000	0796100000238831	11,06	0,00	Relatief	woonfunctie	
0796100000	0796100000239141	9,54	0,00	Relatief	woonfunctie	
0796100000	0796100000239142	9,60	0,00	Relatief	woonfunctie	
0796100000	0796100000239256	10,10	0,00	Relatief	woonfunctie	
0796100000	0796100000239673	10,15	0,00	Relatief	woonfunctie	
0796100000	0796100000239674	10,22	0,00	Relatief	woonfunctie	
0796100000	0796100000239675	10,35	0,00	Relatief	woonfunctie	
0796100000	0796100000239815	2,87	0,00	Relatief		
0796100000	0796100000239821	2,90	0,00	Relatief		
0796100000	0796100000240013	2,86	0,00	Relatief		
0796100000	0796100000240128	2,94	0,00	Relatief		
0796100000	0796100000240170	2,60	0,00	Relatief		
0796100000	0796100000240742	2,77	0,00	Relatief		
0796100000	0796100000241096	9,19	0,00	Relatief	woonfunctie	
0796100000	0796100000241127	10,03	0,00	Relatief	woonfunctie	
0796100000	0796100000241169	10,07	0,00	Relatief	woonfunctie	
0796100000	0796100000241170	10,03	0,00	Relatief	woonfunctie	
0796100000	0796100000241171	2,82	0,00	Relatief		
0796100000	0796100000247903	9,41	0,00	Relatief	woonfunctie	
0796100000	0796100000247904	9,29	0,00	Relatief	woonfunctie	
0796100000	0796100000247905	9,34	0,00	Relatief	woonfunctie	
0796100000	0796100000247971	2,69	0,00	Relatief		
0796100000	0796100000247980	2,53	0,00	Relatief		
0796100000	0796100000248413	2,91	0,00	Relatief		
0796100000	0796100000248414	2,80	0,00	Relatief		
0796100000	0796100000248415	2,65	0,00	Relatief		
0796100000	0796100000248416	2,66	0,00	Relatief		
0796100000	0796100000248417	2,85	0,00	Relatief		
0796100000	0796100000248418	11,58	0,00	Relatief	woonfunctie	
0796100000	0796100000248449	10,04	0,00	Relatief	woonfunctie	
0796100000	0796100000248665	10,92	0,00	Relatief	woonfunctie	
0796100000	0796100000248666	11,28	0,00	Relatief	woonfunctie	
0796100000	0796100000248689	9,97	0,00	Relatief	woonfunctie	
0796100000	0796100000249030	9,58	0,00	Relatief	woonfunctie	
0796100000	0796100000249031	9,51	0,00	Relatief	woonfunctie	
0796100000	0796100000249129	8,50	0,00	Relatief	woonfunctie	
0796100000	0796100000249279	10,10	0,00	Relatief	woonfunctie	

Model: Wegverkeerslawaaai 2035 met planbijdrage 10,5m  
Best. Plan - Noordoosthoek - Update rekenmodel 20210609  
Groep: (hoofdgroep)  
Lijst van Gebouwen, voor rekenmethode Wegverkeerslawaaai - RMW-2012

Naam	BAG-id	Gemeente	Jaar	AHN-jaar	Trust	Cp	Zwevend	Refl. 63	Refl. 125	Refl. 250	
0796100000	0796100000231122		2007	2011	0	0	dB	False	0,80	0,80	0,80
0796100000	0796100000231176		2007	2011	0	0	dB	False	0,80	0,80	0,80
0796100000	0796100000231177		2007	2011	0	0	dB	False	0,80	0,80	0,80
0796100000	0796100000231313		2007	2011	0	0	dB	False	0,80	0,80	0,80
0796100000	0796100000237233		2007	2011	0	0	dB	False	0,80	0,80	0,80
0796100000	0796100000237234		2007	2011	0	0	dB	False	0,80	0,80	0,80
0796100000	0796100000237235		2007	2011	0	0	dB	False	0,80	0,80	0,80
0796100000	0796100000237236		2007	2011	0	0	dB	False	0,80	0,80	0,80
0796100000	0796100000238093		2007	2011	0	0	dB	False	0,80	0,80	0,80
0796100000	0796100000238094		2007	2011	0	0	dB	False	0,80	0,80	0,80
0796100000	0796100000238185		2007	2011	0	0	dB	False	0,80	0,80	0,80
0796100000	0796100000238186		2007	2011	0	0	dB	False	0,80	0,80	0,80
0796100000	0796100000238187		2007	2011	0	0	dB	False	0,80	0,80	0,80
0796100000	0796100000238188		2007	2011	0	0	dB	False	0,80	0,80	0,80
0796100000	0796100000238190		2007	2011	0	0	dB	False	0,80	0,80	0,80
0796100000	0796100000238577		2007	2011	0	0	dB	False	0,80	0,80	0,80
0796100000	0796100000238578		2007	2011	0	0	dB	False	0,80	0,80	0,80
0796100000	0796100000238579		2007	2011	0	0	dB	False	0,80	0,80	0,80
0796100000	0796100000238580		2008	2011	0	0	dB	False	0,80	0,80	0,80
0796100000	0796100000238609		2007	2011	0	0	dB	False	0,80	0,80	0,80
0796100000	0796100000238613		2008	2011	0	0	dB	False	0,80	0,80	0,80
0796100000	0796100000238770		2008	2011	0	0	dB	False	0,80	0,80	0,80
0796100000	0796100000238830		2007	2011	0	0	dB	False	0,80	0,80	0,80
0796100000	0796100000238831		2007	2011	0	0	dB	False	0,80	0,80	0,80
0796100000	0796100000239141		2008	2011	0	0	dB	False	0,80	0,80	0,80
0796100000	0796100000239142		2008	2011	0	0	dB	False	0,80	0,80	0,80
0796100000	0796100000239256		2007	2011	0	0	dB	False	0,80	0,80	0,80
0796100000	0796100000239673		2007	2011	0	0	dB	False	0,80	0,80	0,80
0796100000	0796100000239674		2007	2011	0	0	dB	False	0,80	0,80	0,80
0796100000	0796100000239675		2007	2011	0	0	dB	False	0,80	0,80	0,80
0796100000	0796100000239815		2007	2011	0	0	dB	False	0,80	0,80	0,80
0796100000	0796100000239821		2007	2011	0	0	dB	False	0,80	0,80	0,80
0796100000	0796100000240013		2007	2011	0	0	dB	False	0,80	0,80	0,80
0796100000	0796100000240128		2007	2011	0	0	dB	False	0,80	0,80	0,80
0796100000	0796100000240170		2008	2011	0	0	dB	False	0,80	0,80	0,80
0796100000	0796100000240742		2007	2011	0	0	dB	False	0,80	0,80	0,80
0796100000	0796100000241096		2007	2011	0	0	dB	False	0,80	0,80	0,80
0796100000	0796100000241127		2007	2011	0	0	dB	False	0,80	0,80	0,80
0796100000	0796100000241169		2007	2011	0	0	dB	False	0,80	0,80	0,80
0796100000	0796100000241170		2007	2011	0	0	dB	False	0,80	0,80	0,80
0796100000	0796100000241171		2007	2011	0	0	dB	False	0,80	0,80	0,80
0796100000	0796100000247903		2007	2011	0	0	dB	False	0,80	0,80	0,80
0796100000	0796100000247904		2007	2011	0	0	dB	False	0,80	0,80	0,80
0796100000	0796100000247905		2007	2011	0	0	dB	False	0,80	0,80	0,80
0796100000	0796100000247971		2007	2011	0	0	dB	False	0,80	0,80	0,80
0796100000	0796100000247980		2007	2011	0	0	dB	False	0,80	0,80	0,80
0796100000	0796100000248413		2007	2011	0	0	dB	False	0,80	0,80	0,80
0796100000	0796100000248414		2007	2011	0	0	dB	False	0,80	0,80	0,80
0796100000	0796100000248415		2007	2011	0	0	dB	False	0,80	0,80	0,80
0796100000	0796100000248416		2007	2011	0	0	dB	False	0,80	0,80	0,80
0796100000	0796100000248417		2007	2011	0	0	dB	False	0,80	0,80	0,80
0796100000	0796100000248418		2007	2011	0	0	dB	False	0,80	0,80	0,80
0796100000	0796100000248449		2007	2011	0	0	dB	False	0,80	0,80	0,80
0796100000	0796100000248665		2007	2011	0	0	dB	False	0,80	0,80	0,80
0796100000	0796100000248666		2007	2011	0	0	dB	False	0,80	0,80	0,80
0796100000	0796100000248689		2007	2011	0	0	dB	False	0,80	0,80	0,80
0796100000	0796100000249030		2008	2011	0	0	dB	False	0,80	0,80	0,80
0796100000	0796100000249031		2008	2011	0	0	dB	False	0,80	0,80	0,80
0796100000	0796100000249129		2008	2011	0	0	dB	False	0,80	0,80	0,80
0796100000	0796100000249279		2007	2011	0	0	dB	False	0,80	0,80	0,80





Model: Wegverkeerslawaaï 2035 met planbijdrage 10,5m  
Best. Plan - Noordoosthoek - Update rekenmodel 20210609  
Groep: (hoofdgroep)  
Lijst van Gebouwen, voor rekenmethode Wegverkeerslawaaï - RMW-2012

Naam	Omschr.	Hoogte	Maaiveld	Hdef.	Functie	Gebouwtype
0796100000	0796100000249362	9,36	0,00	Relatief	woonfunctie	
0796100000	0796100000249448	2,88	0,00	Relatief		
0796100000	0796100000249449	2,89	0,00	Relatief		
0796100000	0796100000249450	2,92	0,00	Relatief		
0796100000	0796100000249451	2,84	0,00	Relatief		
0796100000	0796100000249536	11,58	0,00	Relatief	woonfunctie	
0796100000	0796100000249537	10,09	0,00	Relatief	woonfunctie	
0796100000	0796100000249538	10,09	0,00	Relatief	woonfunctie	
0796100000	0796100000249539	10,22	0,00	Relatief	woonfunctie	
0796100000	0796100000249540	10,16	0,00	Relatief	woonfunctie	
0796100000	0796100000249712	2,57	0,00	Relatief		
0796100000	0796100000249901	2,17	0,00	Relatief		
0796100000	0796100000249902	4,16	0,00	Relatief		
0796100000	0796100000250018	2,66	0,00	Relatief		
0796100000	0796100000250019	2,92	0,00	Relatief		
0796100000	0796100000250020	2,98	0,00	Relatief		
0796100000	0796100000250021	2,86	0,00	Relatief		
0796100000	0796100000250022	2,90	0,00	Relatief		
0796100000	0796100000250037	10,79	0,00	Relatief	woonfunctie	
0796100000	0796100000250662	2,56	0,00	Relatief		
0796100000	0796100000250699	2,63	0,00	Relatief		
0796100000	0796100000250784	10,21	0,00	Relatief	woonfunctie	
0796100000	0796100000250840	2,96	0,00	Relatief		
0796100000	0796100000250841	2,71	0,00	Relatief		
0796100000	0796100000250988	11,60	0,00	Relatief	woonfunctie	
0796100000	0796100000251024	11,39	0,00	Relatief	woonfunctie	
0796100000	0796100000251110	2,67	0,00	Relatief		
0796100000	0796100000251111	2,71	0,00	Relatief		
0796100000	0796100000251112	10,05	0,00	Relatief	woonfunctie	
0796100000	0796100000251146	10,15	0,00	Relatief	woonfunctie	
0796100000	0796100000251163	10,17	0,00	Relatief	woonfunctie	
0796100000	0796100000251182	9,96	0,00	Relatief	woonfunctie	
0796100000	0796100000251183	10,21	0,00	Relatief	woonfunctie	
0796100000	0796100000251184	10,20	0,00	Relatief	woonfunctie	
0796100000	0796100000251185	10,23	0,00	Relatief	woonfunctie	
0796100000	0796100000251186	10,12	0,00	Relatief	woonfunctie	
0796100000	0796100000251200	9,99	0,00	Relatief	woonfunctie	
0796100000	0796100000257026	10,00	0,00	Relatief	woonfunctie	
0796100000	0796100000257906	9,24	0,00	Relatief	woonfunctie	
0796100000	0796100000257980	11,14	0,00	Relatief	woonfunctie	
0796100000	0796100000258490	2,87	0,00	Relatief		
0796100000	0796100000258491	3,00	0,00	Relatief		
0796100000	0796100000258492	2,62	0,00	Relatief		
0796100000	0796100000258496	2,83	0,00	Relatief		
0796100000	0796100000258497	10,76	0,00	Relatief	woonfunctie	
0796100000	0796100000258539	10,01	0,00	Relatief	woonfunctie	
0796100000	0796100000258558	2,63	0,00	Relatief		
0796100000	0796100000258892	9,58	0,00	Relatief	woonfunctie	
0796100000	0796100000259146	2,94	0,00	Relatief		
0796100000	0796100000259322	9,59	0,00	Relatief	woonfunctie	
0796100000	0796100000259380	9,34	0,00	Relatief	woonfunctie	
0796100000	0796100000259395	10,03	0,00	Relatief	woonfunctie	
0796100000	0796100000259474	2,84	0,00	Relatief		
0796100000	0796100000259475	10,04	0,00	Relatief	woonfunctie	
0796100000	0796100000259476	2,68	0,00	Relatief		
0796100000	0796100000259477	2,68	0,00	Relatief		
0796100000	0796100000259478	9,91	0,00	Relatief	woonfunctie	
0796100000	0796100000259479	9,92	0,00	Relatief	woonfunctie	
0796100000	0796100000259559	11,76	0,00	Relatief	woonfunctie	
0796100000	0796100000259561	10,22	0,00	Relatief	woonfunctie	

Model: Wegverkeerslawaai 2035 met planbijdrage 10,5m  
Best. Plan - Noordoosthoek - Update rekenmodel 20210609  
Groep: (hoofdgroep)  
Lijst van Gebouwen, voor rekenmethode Wegverkeerslawaai - RMW-2012

Naam	BAG-id	Gemeente	Jaar	AHN-jaar	Trust	Cp	Zwevend	Refl. 63	Refl. 125	Refl. 250
0796100000	0796100000249362		2007	2011	0 0	dB	False	0,80	0,80	0,80
0796100000	0796100000249448		2007	2011	0 0	dB	False	0,80	0,80	0,80
0796100000	0796100000249449		2007	2011	0 0	dB	False	0,80	0,80	0,80
0796100000	0796100000249450		2007	2011	0 0	dB	False	0,80	0,80	0,80
0796100000	0796100000249451		2007	2011	0 0	dB	False	0,80	0,80	0,80
0796100000	0796100000249536		2007	2011	0 0	dB	False	0,80	0,80	0,80
0796100000	0796100000249537		2007	2011	0 0	dB	False	0,80	0,80	0,80
0796100000	0796100000249538		2007	2011	0 0	dB	False	0,80	0,80	0,80
0796100000	0796100000249539		2007	2011	0 0	dB	False	0,80	0,80	0,80
0796100000	0796100000249540		2007	2011	0 0	dB	False	0,80	0,80	0,80
0796100000	0796100000249712		2008	2011	0 0	dB	False	0,80	0,80	0,80
0796100000	0796100000249901		2007	2011	0 0	dB	False	0,80	0,80	0,80
0796100000	0796100000249902		2008	2011	0 0	dB	False	0,80	0,80	0,80
0796100000	0796100000250018		2007	2011	0 0	dB	False	0,80	0,80	0,80
0796100000	0796100000250019		2007	2011	0 0	dB	False	0,80	0,80	0,80
0796100000	0796100000250020		2007	2011	0 0	dB	False	0,80	0,80	0,80
0796100000	0796100000250021		2007	2011	0 0	dB	False	0,80	0,80	0,80
0796100000	0796100000250022		2007	2011	0 0	dB	False	0,80	0,80	0,80
0796100000	0796100000250037		2007	2011	0 0	dB	False	0,80	0,80	0,80
0796100000	0796100000250662		2007	2011	0 0	dB	False	0,80	0,80	0,80
0796100000	0796100000250699		2007	2011	0 0	dB	False	0,80	0,80	0,80
0796100000	0796100000250784		2007	2011	0 0	dB	False	0,80	0,80	0,80
0796100000	0796100000250840		2007	2011	0 0	dB	False	0,80	0,80	0,80
0796100000	0796100000250841		2007	2011	0 0	dB	False	0,80	0,80	0,80
0796100000	0796100000250988		2007	2011	0 0	dB	False	0,80	0,80	0,80
0796100000	0796100000251024		2007	2011	0 0	dB	False	0,80	0,80	0,80
0796100000	0796100000251110		2007	2011	0 0	dB	False	0,80	0,80	0,80
0796100000	0796100000251111		2007	2011	0 0	dB	False	0,80	0,80	0,80
0796100000	0796100000251112		2007	2011	0 0	dB	False	0,80	0,80	0,80
0796100000	0796100000251146		2007	2011	0 0	dB	False	0,80	0,80	0,80
0796100000	0796100000251163		2007	2011	0 0	dB	False	0,80	0,80	0,80
0796100000	0796100000251182		2007	2011	0 0	dB	False	0,80	0,80	0,80
0796100000	0796100000251183		2007	2011	0 0	dB	False	0,80	0,80	0,80
0796100000	0796100000251184		2007	2011	0 0	dB	False	0,80	0,80	0,80
0796100000	0796100000251185		2007	2011	0 0	dB	False	0,80	0,80	0,80
0796100000	0796100000251186		2007	2011	0 0	dB	False	0,80	0,80	0,80
0796100000	0796100000251200		2007	2011	0 0	dB	False	0,80	0,80	0,80
0796100000	0796100000257026		2007	2011	0 0	dB	False	0,80	0,80	0,80
0796100000	0796100000257906		2007	2011	0 0	dB	False	0,80	0,80	0,80
0796100000	0796100000257980		2007	2011	0 0	dB	False	0,80	0,80	0,80
0796100000	0796100000258490		2007	2011	0 0	dB	False	0,80	0,80	0,80
0796100000	0796100000258491		2007	2011	0 0	dB	False	0,80	0,80	0,80
0796100000	0796100000258492		2007	2011	0 0	dB	False	0,80	0,80	0,80
0796100000	0796100000258496		2007	2011	0 0	dB	False	0,80	0,80	0,80
0796100000	0796100000258497		2007	2011	0 0	dB	False	0,80	0,80	0,80
0796100000	0796100000258539		2007	2011	0 0	dB	False	0,80	0,80	0,80
0796100000	0796100000258558		2007	2011	0 0	dB	False	0,80	0,80	0,80
0796100000	0796100000258892		2008	2011	0 0	dB	False	0,80	0,80	0,80
0796100000	0796100000259146		2007	2011	0 0	dB	False	0,80	0,80	0,80
0796100000	0796100000259322		2008	2011	0 0	dB	False	0,80	0,80	0,80
0796100000	0796100000259380		2007	2011	0 0	dB	False	0,80	0,80	0,80
0796100000	0796100000259395		2007	2011	0 0	dB	False	0,80	0,80	0,80
0796100000	0796100000259474		2007	2011	0 0	dB	False	0,80	0,80	0,80
0796100000	0796100000259475		2007	2011	0 0	dB	False	0,80	0,80	0,80
0796100000	0796100000259476		2007	2011	0 0	dB	False	0,80	0,80	0,80
0796100000	0796100000259477		2007	2011	0 0	dB	False	0,80	0,80	0,80
0796100000	0796100000259478		2008	2011	0 0	dB	False	0,80	0,80	0,80
0796100000	0796100000259479		2007	2011	0 0	dB	False	0,80	0,80	0,80
0796100000	0796100000259559		2007	2011	0 0	dB	False	0,80	0,80	0,80
0796100000	0796100000259561		2007	2011	0 0	dB	False	0,80	0,80	0,80



Model: Wegverkeerslawaaai 2035 met planbijdrage 10,5m  
Best. Plan - Noordoosthoek - Update rekenmodel 20210609  
Groep: (hoofdgroep)  
Lijst van Gebouwen, voor rekenmethode Wegverkeerslawaaai - RMW-2012

Naam	Omschr.	Hoogte	Maaiveld	Hdef.	Functie	Gebouwtype
0796100000	0796100000259562	10,42	0,00	Relatief	woonfunctie	
0796100000	0796100000259584	2,91	0,00	Relatief		
0796100000	0796100000259747	10,14	0,00	Relatief	woonfunctie	
0796100000	0796100000259886	2,85	0,00	Relatief		
0796100000	0796100000260066	3,08	0,00	Relatief		
0796100000	0796100000260704	10,14	0,00	Relatief	woonfunctie	
0796100000	0796100000260745	2,58	0,00	Relatief		
0796100000	0796100000260746	2,67	0,00	Relatief		
0796100000	0796100000260886	10,16	0,00	Relatief	woonfunctie	
0796100000	0796100000261058	10,07	0,00	Relatief	woonfunctie	
0796100000	0796100000261071	10,06	0,00	Relatief	woonfunctie	
0796100000	0796100000267897	9,31	0,00	Relatief	woonfunctie	
0796100000	0796100000267898	9,67	0,00	Relatief	woonfunctie	
0796100000	0796100000267899	10,06	0,00	Relatief	woonfunctie	
0796100000	0796100000268417	2,99	0,00	Relatief		
0796100000	0796100000268418	2,90	0,00	Relatief		
0796100000	0796100000268419	2,89	0,00	Relatief		
0796100000	0796100000268421	11,57	0,00	Relatief	woonfunctie	
0796100000	0796100000268452	10,61	0,00	Relatief	woonfunctie	
0796100000	0796100000268659	11,07	0,00	Relatief	woonfunctie	
0796100000	0796100000268660	11,24	0,00	Relatief	woonfunctie	
0796100000	0796100000268661	11,01	0,00	Relatief	woonfunctie	
0796100000	0796100000268662	10,99	0,00	Relatief	woonfunctie	
0796100000	0796100000269008	2,92	0,00	Relatief		
0796100000	0796100000269016	9,52	0,00	Relatief	woonfunctie	
0796100000	0796100000269017	9,65	0,00	Relatief	woonfunctie	
0796100000	0796100000269018	9,59	0,00	Relatief	woonfunctie	
0796100000	0796100000269019	9,59	0,00	Relatief	woonfunctie	
0796100000	0796100000269450	9,93	0,00	Relatief	woonfunctie	
0796100000	0796100000269451	2,87	0,00	Relatief		
0796100000	0796100000269486	10,87	0,00	Relatief	bijeenkomstfunctie	
0796100000	0796100000269774	9,88	0,00	Relatief	woonfunctie	
0796100000	0796100000269877	2,88	0,00	Relatief		
0796100000	0796100000269878	2,86	0,00	Relatief		
0796100000	0796100000269895	2,54	0,00	Relatief		
0796100000	0796100000269938	2,82	0,00	Relatief		
0796100000	0796100000269939	2,93	0,00	Relatief		
0796100000	0796100000270188	10,90	0,00	Relatief	woonfunctie	
0796100000	0796100000270612	10,10	0,00	Relatief	woonfunctie	
0796100000	0796100000270687	10,88	0,00	Relatief	woonfunctie	
0796100000	0796100000270783	10,36	0,00	Relatief	woonfunctie	
0796100000	0796100000270860	10,98	0,00	Relatief	woonfunctie	
0796100000	0796100000270924	2,64	0,00	Relatief		
0796100000	0796100000270991	10,00	0,00	Relatief	woonfunctie	
0796100000	0796100000270992	10,12	0,00	Relatief	woonfunctie	
0796100000	0796100000270993	10,02	0,00	Relatief	woonfunctie	
0796100000	0796100000276953	10,10	0,00	Relatief	woonfunctie	
0796100000	0796100000276954	2,81	0,00	Relatief		
0796100000	0796100000276985	3,16	0,00	Relatief		
0796100000	0796100000277863	9,54	0,00	Relatief	woonfunctie	
0796100000	0796100000277865	9,40	0,00	Relatief	woonfunctie	
0796100000	0796100000277934	11,19	0,00	Relatief	woonfunctie	
0796100000	0796100000277946	2,82	0,00	Relatief		
0796100000	0796100000278393	2,85	0,00	Relatief		
0796100000	0796100000278394	2,97	0,00	Relatief		
0796100000	0796100000278395	11,48	0,00	Relatief	woonfunctie	
0796100000	0796100000278396	2,70	0,00	Relatief		
0796100000	0796100000278397	2,69	0,00	Relatief		
0796100000	0796100000278398	2,65	0,00	Relatief		
0796100000	0796100000278399	6,63	0,00	Relatief	woonfunctie	

Model: Wegverkeerslawaaai 2035 met planbijdrage 10,5m  
 Best. Plan - Noordoosthoek - Update rekenmodel 20210609  
 Groep: (hoofdgroep)  
 Lijst van Gebouwen, voor rekenmethode Wegverkeerslawaaai - RMW-2012

Naam	BAG-id	Gemeente	Jaar	AHN-jaar	Trust	Cp	Zwevend	Refl. 63	Refl. 125	Refl. 250
0796100000	0796100000259562		2007	2011	0	0 dB	False	0,80	0,80	0,80
0796100000	0796100000259584		2007	2011	0	0 dB	False	0,80	0,80	0,80
0796100000	0796100000259747		2007	2011	0	0 dB	False	0,80	0,80	0,80
0796100000	0796100000259886		2007	2011	0	0 dB	False	0,80	0,80	0,80
0796100000	0796100000260066		2008	2011	0	0 dB	False	0,80	0,80	0,80
0796100000	0796100000260704		2007	2011	0	0 dB	False	0,80	0,80	0,80
0796100000	0796100000260745		2007	2011	0	0 dB	False	0,80	0,80	0,80
0796100000	0796100000260746		2007	2011	0	0 dB	False	0,80	0,80	0,80
0796100000	0796100000260886		2007	2011	0	0 dB	False	0,80	0,80	0,80
0796100000	0796100000261058		2007	2011	0	0 dB	False	0,80	0,80	0,80
0796100000	0796100000261071		2007	2011	0	0 dB	False	0,80	0,80	0,80
0796100000	0796100000267897		2007	2011	0	0 dB	False	0,80	0,80	0,80
0796100000	0796100000267898		2007	2011	0	0 dB	False	0,80	0,80	0,80
0796100000	0796100000267899		2007	2011	0	0 dB	False	0,80	0,80	0,80
0796100000	0796100000268417		2007	2011	0	0 dB	False	0,80	0,80	0,80
0796100000	0796100000268418		2007	2011	0	0 dB	False	0,80	0,80	0,80
0796100000	0796100000268419		2007	2011	0	0 dB	False	0,80	0,80	0,80
0796100000	0796100000268421		2007	2011	0	0 dB	False	0,80	0,80	0,80
0796100000	0796100000268452		2008	2011	0	0 dB	False	0,80	0,80	0,80
0796100000	0796100000268659		2007	2011	0	0 dB	False	0,80	0,80	0,80
0796100000	0796100000268660		2007	2011	0	0 dB	False	0,80	0,80	0,80
0796100000	0796100000268661		2007	2011	0	0 dB	False	0,80	0,80	0,80
0796100000	0796100000268662		2007	2011	0	0 dB	False	0,80	0,80	0,80
0796100000	0796100000269008		2007	2011	0	0 dB	False	0,80	0,80	0,80
0796100000	0796100000269016		2008	2011	0	0 dB	False	0,80	0,80	0,80
0796100000	0796100000269017		2008	2011	0	0 dB	False	0,80	0,80	0,80
0796100000	0796100000269018		2008	2011	0	0 dB	False	0,80	0,80	0,80
0796100000	0796100000269019		2008	2011	0	0 dB	False	0,80	0,80	0,80
0796100000	0796100000269450		2007	2011	0	0 dB	False	0,80	0,80	0,80
0796100000	0796100000269451		2007	2011	0	0 dB	False	0,80	0,80	0,80
0796100000	0796100000269486		2008	2011	0	0 dB	False	0,80	0,80	0,80
0796100000	0796100000269774		2007	2011	0	0 dB	False	0,80	0,80	0,80
0796100000	0796100000269877		2007	2011	0	0 dB	False	0,80	0,80	0,80
0796100000	0796100000269878		2007	2011	0	0 dB	False	0,80	0,80	0,80
0796100000	0796100000269895		2007	2011	0	0 dB	False	0,80	0,80	0,80
0796100000	0796100000269938		2007	2011	0	0 dB	False	0,80	0,80	0,80
0796100000	0796100000269939		2007	2011	0	0 dB	False	0,80	0,80	0,80
0796100000	0796100000270188		2007	2011	0	0 dB	False	0,80	0,80	0,80
0796100000	0796100000270612		2008	2011	0	0 dB	False	0,80	0,80	0,80
0796100000	0796100000270687		2007	2011	0	0 dB	False	0,80	0,80	0,80
0796100000	0796100000270783		2007	2011	0	0 dB	False	0,80	0,80	0,80
0796100000	0796100000270860		2007	2011	0	0 dB	False	0,80	0,80	0,80
0796100000	0796100000270924		2007	2011	0	0 dB	False	0,80	0,80	0,80
0796100000	0796100000270991		2007	2011	0	0 dB	False	0,80	0,80	0,80
0796100000	0796100000270992		2007	2011	0	0 dB	False	0,80	0,80	0,80
0796100000	0796100000270993		2008	2011	0	0 dB	False	0,80	0,80	0,80
0796100000	0796100000276953		2007	2011	0	0 dB	False	0,80	0,80	0,80
0796100000	0796100000276954		2007	2011	0	0 dB	False	0,80	0,80	0,80
0796100000	0796100000276985		2007	2011	0	0 dB	False	0,80	0,80	0,80
0796100000	0796100000277863		2007	2011	0	0 dB	False	0,80	0,80	0,80
0796100000	0796100000277865		2007	2011	0	0 dB	False	0,80	0,80	0,80
0796100000	0796100000277934		2007	2011	0	0 dB	False	0,80	0,80	0,80
0796100000	0796100000277946		2007	2011	0	0 dB	False	0,80	0,80	0,80
0796100000	0796100000278393		2007	2011	0	0 dB	False	0,80	0,80	0,80
0796100000	0796100000278394		2007	2011	0	0 dB	False	0,80	0,80	0,80
0796100000	0796100000278395		2007	2011	0	0 dB	False	0,80	0,80	0,80
0796100000	0796100000278396		2007	2011	0	0 dB	False	0,80	0,80	0,80
0796100000	0796100000278397		2007	2011	0	0 dB	False	0,80	0,80	0,80
0796100000	0796100000278398		2007	2011	0	0 dB	False	0,80	0,80	0,80
0796100000	0796100000278399		2007	2011	0	0 dB	False	0,80	0,80	0,80



Model: Wegverkeerslawaaï 2035 met planbijdrage 10,5m  
Best. Plan - Noordoosthoek - Update rekenmodel 20210609  
Groep: (hoofdgroep)  
Lijst van Gebouwen, voor rekenmethode Wegverkeerslawaaï - RMW-2012

Naam	Omschr.	Hoogte	Maaiveld	Hdef.	Functie	Gebouwtype
0796100000	0796100000278400	10,07	0,00	Relatief	woonfunctie	
0796100000	0796100000278401	11,47	0,00	Relatief	woonfunctie	
0796100000	0796100000278430	2,88	0,00	Relatief		
0796100000	0796100000278634	11,03	0,00	Relatief	woonfunctie	
0796100000	0796100000278635	11,03	0,00	Relatief	woonfunctie	
0796100000	0796100000278993	9,39	0,00	Relatief	woonfunctie	
0796100000	0796100000278994	9,47	0,00	Relatief	woonfunctie	
0796100000	0796100000278995	9,47	0,00	Relatief	woonfunctie	
0796100000	0796100000279090	8,50	0,00	Relatief	woonfunctie	
0796100000	0796100000279279	9,52	0,00	Relatief	woonfunctie	
0796100000	0796100000279355	10,19	0,00	Relatief	woonfunctie	
0796100000	0796100000279356	3,02	0,00	Relatief		
0796100000	0796100000279427	2,87	0,00	Relatief		
0796100000	0796100000279505	11,37	0,00	Relatief	woonfunctie	
0796100000	0796100000279506	11,65	0,00	Relatief	woonfunctie	
0796100000	0796100000279507	10,33	0,00	Relatief	woonfunctie	
0796100000	0796100000279508	2,89	0,00	Relatief		
0796100000	0796100000279666	2,58	0,00	Relatief		
0796100000	0796100000279669	2,87	0,00	Relatief		
0796100000	0796100000279697	2,61	0,00	Relatief		
0796100000	0796100000279701	2,59	0,00	Relatief		
0796100000	0796100000279927	2,22	0,00	Relatief		
0796100000	0796100000279928	2,89	0,00	Relatief		
0796100000	0796100000279929	2,59	0,00	Relatief		
0796100000	0796100000280002	3,00	0,00	Relatief		
0796100000	0796100000280438	10,94	0,00	Relatief	woonfunctie	
0796100000	0796100000280532	2,75	0,00	Relatief		
0796100000	0796100000280533	2,71	0,00	Relatief		
0796100000	0796100000280661	2,53	0,00	Relatief		
0796100000	0796100000280668	10,00	0,00	Relatief	woonfunctie	
0796100000	0796100000280822	10,06	0,00	Relatief	woonfunctie	
0796100000	0796100000280823	2,68	0,00	Relatief		
0796100000	0796100000280848	11,01	0,00	Relatief	woonfunctie	
0796100000	0796100000280849	11,51	0,00	Relatief	woonfunctie	
0796100000	0796100000280963	10,16	0,00	Relatief	woonfunctie	
0796100000	0796100000281000	10,17	0,00	Relatief	woonfunctie	
0796100000	0796100000281001	10,06	0,00	Relatief	woonfunctie	
0796100000	0796100000431242	2,73	0,00	Relatief		
0796100000	0796100000432060	2,74	0,00	Relatief		
0796100000	0796100000433385	6,11	0,00	Relatief	woonfunctie	
0796100000	0796100000433387	6,23	0,00	Relatief	woonfunctie	
0796100000	0796100000433388	6,33	0,00	Relatief	woonfunctie	
0796100000	0796100000433389	6,19	0,00	Relatief	woonfunctie	
0796100000	0796100000433390	19,97	0,00	Relatief	woonfunctie	
0796100000	0796100000433391	6,62	0,00	Relatief	woonfunctie	
0796100000	0796100000433392	4,15	0,00	Relatief	woonfunctie	
0796100000	0796100000433393	4,50	0,00	Relatief	woonfunctie	
0796100000	0796100000433394	3,95	0,00	Relatief	woonfunctie	
0796100000	0796100000433395	3,46	0,00	Relatief	woonfunctie	
0796100000	0796100000433396	3,69	0,00	Relatief	woonfunctie	
0796100000	0796100000433397	3,41	0,00	Relatief	woonfunctie	
0796100000	0796100000433398	3,42	0,00	Relatief	woonfunctie	
0796100000	0796100000436149	1,87	0,00	Relatief		
0796100000	0796100000436158	2,80	0,00	Relatief		
0796100000	0796100000436173	2,80	0,00	Relatief		
0796100000	0796100000436745	7,42	0,00	Relatief	woonfunctie	
0796100000	0796100000437761	1,05	0,00	Relatief		
0796100000	0796100000437762	2,80	0,00	Relatief		
0796100000	0796100000437763	1,20	0,00	Relatief		
0796100000	0796100000437764	18,33	0,00	Relatief		

Model: Wegverkeerslawaaai 2035 met planbijdrage 10,5m  
Best. Plan - Noordoosthoek - Update rekenmodel 20210609  
Groep: (hoofdgroep)  
Lijst van Gebouwen, voor rekenmethode Wegverkeerslawaaai - RMW-2012

Naam	BAG-id	Gemeente	Jaar	AHN-jaar	Trust	Cp	Zwevend	Refl. 63	Refl. 125	Refl. 250	
0796100000	0796100000278400		2007	2011	0	0	dB	False	0,80	0,80	0,80
0796100000	0796100000278401		2007	2011	0	0	dB	False	0,80	0,80	0,80
0796100000	0796100000278430		2008	2011	0	0	dB	False	0,80	0,80	0,80
0796100000	0796100000278634		2007	2011	0	0	dB	False	0,80	0,80	0,80
0796100000	0796100000278635		2007	2011	0	0	dB	False	0,80	0,80	0,80
0796100000	0796100000278993		2008	2011	0	0	dB	False	0,80	0,80	0,80
0796100000	0796100000278994		2008	2011	0	0	dB	False	0,80	0,80	0,80
0796100000	0796100000278995		2008	2011	0	0	dB	False	0,80	0,80	0,80
0796100000	0796100000279090		2008	2011	0	0	dB	False	0,80	0,80	0,80
0796100000	0796100000279279		2008	2011	0	0	dB	False	0,80	0,80	0,80
0796100000	0796100000279355		2007	2011	0	0	dB	False	0,80	0,80	0,80
0796100000	0796100000279356		2007	2011	0	0	dB	False	0,80	0,80	0,80
0796100000	0796100000279427		2007	2011	0	0	dB	False	0,80	0,80	0,80
0796100000	0796100000279505		2007	2011	0	0	dB	False	0,80	0,80	0,80
0796100000	0796100000279506		2007	2011	0	0	dB	False	0,80	0,80	0,80
0796100000	0796100000279507		2007	2011	0	0	dB	False	0,80	0,80	0,80
0796100000	0796100000279508		2007	2011	0	0	dB	False	0,80	0,80	0,80
0796100000	0796100000279666		2007	2011	0	0	dB	False	0,80	0,80	0,80
0796100000	0796100000279669		2007	2011	0	0	dB	False	0,80	0,80	0,80
0796100000	0796100000279697		2007	2011	0	0	dB	False	0,80	0,80	0,80
0796100000	0796100000279701		2007	2011	0	0	dB	False	0,80	0,80	0,80
0796100000	0796100000279927		2007	2011	0	0	dB	False	0,80	0,80	0,80
0796100000	0796100000279928		2007	2011	0	0	dB	False	0,80	0,80	0,80
0796100000	0796100000279929		2008	2011	0	0	dB	False	0,80	0,80	0,80
0796100000	0796100000280002		2007	2011	0	0	dB	False	0,80	0,80	0,80
0796100000	0796100000280438		2007	2011	0	0	dB	False	0,80	0,80	0,80
0796100000	0796100000280532		2007	2011	0	0	dB	False	0,80	0,80	0,80
0796100000	0796100000280533		2007	2011	0	0	dB	False	0,80	0,80	0,80
0796100000	0796100000280661		2007	2011	0	0	dB	False	0,80	0,80	0,80
0796100000	0796100000280668		2007	2011	0	0	dB	False	0,80	0,80	0,80
0796100000	0796100000280822		2007	2011	0	0	dB	False	0,80	0,80	0,80
0796100000	0796100000280823		2007	2011	0	0	dB	False	0,80	0,80	0,80
0796100000	0796100000280848		2007	2011	0	0	dB	False	0,80	0,80	0,80
0796100000	0796100000280849		2007	2011	0	0	dB	False	0,80	0,80	0,80
0796100000	0796100000280963		2007	2011	0	0	dB	False	0,80	0,80	0,80
0796100000	0796100000281000		2007	2011	0	0	dB	False	0,80	0,80	0,80
0796100000	0796100000281001		2008	2011	0	0	dB	False	0,80	0,80	0,80
0796100000	0796100000431242		2011	2011	0	0	dB	False	0,80	0,80	0,80
0796100000	0796100000432060		2010	2011	0	0	dB	False	0,80	0,80	0,80
0796100000	0796100000433385		2011	2011	0	0	dB	False	0,80	0,80	0,80
0796100000	0796100000433387		2011	2011	0	0	dB	False	0,80	0,80	0,80
0796100000	0796100000433388		2011	2011	0	0	dB	False	0,80	0,80	0,80
0796100000	0796100000433389		2011	2011	0	0	dB	False	0,80	0,80	0,80
0796100000	0796100000433390		2011	2011	0	0	dB	False	0,80	0,80	0,80
0796100000	0796100000433391		2011	2011	0	0	dB	False	0,80	0,80	0,80
0796100000	0796100000433392		2011	2011	0	0	dB	False	0,80	0,80	0,80
0796100000	0796100000433393		2011	2011	0	0	dB	False	0,80	0,80	0,80
0796100000	0796100000433394		2011	2011	0	0	dB	False	0,80	0,80	0,80
0796100000	0796100000433395		2011	2011	0	0	dB	False	0,80	0,80	0,80
0796100000	0796100000433396		2011	2011	0	0	dB	False	0,80	0,80	0,80
0796100000	0796100000433397		2011	2011	0	0	dB	False	0,80	0,80	0,80
0796100000	0796100000433398		2011	2011	0	0	dB	False	0,80	0,80	0,80
0796100000	0796100000436149		2012	2011	0	0	dB	False	0,80	0,80	0,80
0796100000	0796100000436158		2012	2011	0	0	dB	False	0,80	0,80	0,80
0796100000	0796100000436173		2012	2011	0	0	dB	False	0,80	0,80	0,80
0796100000	0796100000436745		2007	2011	0	0	dB	False	0,80	0,80	0,80
0796100000	0796100000437761		2011	2011	0	0	dB	False	0,80	0,80	0,80
0796100000	0796100000437762		2011	2011	0	0	dB	False	0,80	0,80	0,80
0796100000	0796100000437763		2011	2011	0	0	dB	False	0,80	0,80	0,80
0796100000	0796100000437764		2011	2011	0	0	dB	False	0,80	0,80	0,80





Model: Wegverkeerslawaaai 2035 met planbijdrage 10,5m  
Best. Plan - Noordoosthoek - Update rekenmodel 20210609  
Groep: (hoofdgroep)  
Lijst van Gebouwen, voor rekenmethode Wegverkeerslawaaai - RMW-2012

Naam	Omschr.	Hoogte	Maaiveld	Hdef.	Functie	Gebouwtype
0796100000	0796100000437765	2,80	0,00	Relatief		
0796100000	0796100000437766	2,80	0,00	Relatief		
0796100000	0796100000437767	2,80	0,00	Relatief		
0796100000	0796100000437768	2,80	0,00	Relatief		
0796100000	0796100000437769	2,80	0,00	Relatief		
0796100000	0796100000437787	2,65	0,00	Relatief		
0796100000	0796100000437788	2,60	0,00	Relatief		
0796100000	0796100000437789	2,67	0,00	Relatief		
0796100000	0796100000437790	2,67	0,00	Relatief		
0796100000	0796100000437791	2,61	0,00	Relatief		
0796100000	0796100000437792	2,65	0,00	Relatief		
0796100000	0796100000437793	2,67	0,00	Relatief		
0796100000	0796100000437794	2,62	0,00	Relatief		
0796100000	0796100000437795	2,77	0,00	Relatief		
0796100000	0796100000437796	2,66	0,00	Relatief		
0796100000	0796100000437797	2,76	0,00	Relatief		
0796100000	0796100000437798	2,77	0,00	Relatief		
0796100000	0796100000437799	2,69	0,00	Relatief		
0796100000	0796100000437800	2,70	0,00	Relatief		
0796100000	0796100000437801	2,73	0,00	Relatief		
0796100000	0796100000437802	2,67	0,00	Relatief		
0796100000	0796100000437803	2,77	0,00	Relatief		
0796100000	0796100000437804	2,74	0,00	Relatief		
0796100000	0796100000437805	2,67	0,00	Relatief		
0796100000	0796100000437806	2,71	0,00	Relatief		
0796100000	0796100000437807	2,71	0,00	Relatief		
0796100000	0796100000437808	2,70	0,00	Relatief		
0796100000	0796100000203425	9,95	0,00	Relatief	woonfunctie	
0796100000	0796100000207400	2,82	0,00	Relatief		
0796100000	0796100000207749	11,64	0,00	Relatief	woonfunctie	
0796100000	0796100000207763	9,10	0,00	Relatief	woonfunctie	
0796100000	0796100000207803	3,23	0,00	Relatief		
0796100000	0796100000207804	9,11	0,00	Relatief	woonfunctie	
0796100000	0796100000207805	10,22	0,00	Relatief	woonfunctie	
0796100000	0796100000207806	11,53	0,00	Relatief	woonfunctie	
0796100000	0796100000208683	2,67	0,00	Relatief		
0796100000	0796100000208982	10,68	0,00	Relatief	woonfunctie	
0796100000	0796100000209103	2,75	0,00	Relatief		
0796100000	0796100000209104	11,71	0,00	Relatief	woonfunctie	
0796100000	0796100000209126	3,43	0,00	Relatief		
0796100000	0796100000209128	2,99	0,00	Relatief		
0796100000	0796100000209163	3,21	0,00	Relatief		
0796100000	0796100000209167	11,36	0,00	Relatief	woonfunctie	
0796100000	0796100000210094	9,33	0,00	Relatief	woonfunctie	
0796100000	0796100000210095	9,40	0,00	Relatief	woonfunctie	
0796100000	0796100000210098	8,97	0,00	Relatief	woonfunctie	
0796100000	0796100000210099	8,96	0,00	Relatief	woonfunctie	
0796100000	0796100000210229	2,63	0,00	Relatief		
0796100000	0796100000210328	11,81	0,00	Relatief	woonfunctie	
0796100000	0796100000210330	3,24	0,00	Relatief		
0796100000	0796100000210331	11,87	0,00	Relatief	woonfunctie	
0796100000	0796100000210332	11,70	0,00	Relatief	woonfunctie	
0796100000	0796100000210381	3,01	0,00	Relatief		
0796100000	0796100000210624	2,85	0,00	Relatief		
0796100000	0796100000210625	2,78	0,00	Relatief		
0796100000	0796100000210626	2,75	0,00	Relatief		
0796100000	0796100000210627	9,57	0,00	Relatief	woonfunctie	
0796100000	0796100000210628	9,50	0,00	Relatief	woonfunctie	
0796100000	0796100000210950	6,88	0,00	Relatief	woonfunctie	
0796100000	0796100000210953	10,80	0,00	Relatief	woonfunctie	

Model: Wegverkeerslawaaai 2035 met planbijdrage 10,5m  
Best. Plan - Noordoosthoek - Update rekenmodel 20210609  
Groep: (hoofdgroep)  
Lijst van Gebouwen, voor rekenmethode Wegverkeerslawaaai - RMW-2012

Naam	BAG-id	Gemeente	Jaar	AHN-jaar	Trust	Cp	Zwevend	Refl. 63	Refl. 125	Refl. 250	
0796100000	0796100000437765		2011	2011	0	0	dB	False	0,80	0,80	0,80
0796100000	0796100000437766		2011	2011	0	0	dB	False	0,80	0,80	0,80
0796100000	0796100000437767		2011	2011	0	0	dB	False	0,80	0,80	0,80
0796100000	0796100000437768		2011	2011	0	0	dB	False	0,80	0,80	0,80
0796100000	0796100000437769		2011	2011	0	0	dB	False	0,80	0,80	0,80
0796100000	0796100000437787		2008	2011	0	0	dB	False	0,80	0,80	0,80
0796100000	0796100000437788		2008	2011	0	0	dB	False	0,80	0,80	0,80
0796100000	0796100000437789		2008	2011	0	0	dB	False	0,80	0,80	0,80
0796100000	0796100000437790		2008	2011	0	0	dB	False	0,80	0,80	0,80
0796100000	0796100000437791		2008	2011	0	0	dB	False	0,80	0,80	0,80
0796100000	0796100000437792		2008	2011	0	0	dB	False	0,80	0,80	0,80
0796100000	0796100000437793		2008	2011	0	0	dB	False	0,80	0,80	0,80
0796100000	0796100000437794		2008	2011	0	0	dB	False	0,80	0,80	0,80
0796100000	0796100000437795		2008	2011	0	0	dB	False	0,80	0,80	0,80
0796100000	0796100000437796		2008	2011	0	0	dB	False	0,80	0,80	0,80
0796100000	0796100000437797		2008	2011	0	0	dB	False	0,80	0,80	0,80
0796100000	0796100000437798		2008	2011	0	0	dB	False	0,80	0,80	0,80
0796100000	0796100000437799		2008	2011	0	0	dB	False	0,80	0,80	0,80
0796100000	0796100000437800		2008	2011	0	0	dB	False	0,80	0,80	0,80
0796100000	0796100000437801		2008	2011	0	0	dB	False	0,80	0,80	0,80
0796100000	0796100000437802		2008	2011	0	0	dB	False	0,80	0,80	0,80
0796100000	0796100000437803		2008	2011	0	0	dB	False	0,80	0,80	0,80
0796100000	0796100000437804		2008	2011	0	0	dB	False	0,80	0,80	0,80
0796100000	0796100000437805		2008	2011	0	0	dB	False	0,80	0,80	0,80
0796100000	0796100000437806		2008	2011	0	0	dB	False	0,80	0,80	0,80
0796100000	0796100000437807		2008	2011	0	0	dB	False	0,80	0,80	0,80
0796100000	0796100000437808		2008	2011	0	0	dB	False	0,80	0,80	0,80
0796100000	0796100000203425		2007	2011	0	0	dB	False	0,80	0,80	0,80
0796100000	0796100000207400		2007	2011	0	0	dB	False	0,80	0,80	0,80
0796100000	0796100000207749		2008	2011	0	0	dB	False	0,80	0,80	0,80
0796100000	0796100000207763		2008	2011	0	0	dB	False	0,80	0,80	0,80
0796100000	0796100000207803		2008	2011	0	0	dB	False	0,80	0,80	0,80
0796100000	0796100000207804		2008	2011	0	0	dB	False	0,80	0,80	0,80
0796100000	0796100000207805		2008	2011	0	0	dB	False	0,80	0,80	0,80
0796100000	0796100000207806		2008	2011	0	0	dB	False	0,80	0,80	0,80
0796100000	0796100000208683		2007	2011	0	0	dB	False	0,80	0,80	0,80
0796100000	0796100000208982		2008	2011	0	0	dB	False	0,80	0,80	0,80
0796100000	0796100000209103		2008	2011	0	0	dB	False	0,80	0,80	0,80
0796100000	0796100000209104		2008	2011	0	0	dB	False	0,80	0,80	0,80
0796100000	0796100000209126		2008	2011	0	0	dB	False	0,80	0,80	0,80
0796100000	0796100000209128		2007	2011	0	0	dB	False	0,80	0,80	0,80
0796100000	0796100000209163		2008	2011	0	0	dB	False	0,80	0,80	0,80
0796100000	0796100000209167		2008	2011	0	0	dB	False	0,80	0,80	0,80
0796100000	0796100000210094		2008	2011	0	0	dB	False	0,80	0,80	0,80
0796100000	0796100000210095		2008	2011	0	0	dB	False	0,80	0,80	0,80
0796100000	0796100000210098		2008	2011	0	0	dB	False	0,80	0,80	0,80
0796100000	0796100000210099		2008	2011	0	0	dB	False	0,80	0,80	0,80
0796100000	0796100000210229		2007	2011	0	0	dB	False	0,80	0,80	0,80
0796100000	0796100000210328		2007	2011	0	0	dB	False	0,80	0,80	0,80
0796100000	0796100000210330		2008	2011	0	0	dB	False	0,80	0,80	0,80
0796100000	0796100000210331		2008	2011	0	0	dB	False	0,80	0,80	0,80
0796100000	0796100000210332		2008	2011	0	0	dB	False	0,80	0,80	0,80
0796100000	0796100000210381		2008	2011	0	0	dB	False	0,80	0,80	0,80
0796100000	0796100000210624		2007	2011	0	0	dB	False	0,80	0,80	0,80
0796100000	0796100000210625		2007	2011	0	0	dB	False	0,80	0,80	0,80
0796100000	0796100000210626		2007	2011	0	0	dB	False	0,80	0,80	0,80
0796100000	0796100000210627		2007	2011	0	0	dB	False	0,80	0,80	0,80
0796100000	0796100000210628		2007	2011	0	0	dB	False	0,80	0,80	0,80
0796100000	0796100000210950		2007	2011	0	0	dB	False	0,80	0,80	0,80
0796100000	0796100000210953		2007	2011	0	0	dB	False	0,80	0,80	0,80



Model: Wegverkeerslawaaï 2035 met planbijdrage 10,5m  
Best. Plan - Noordoosthoek - Update rekenmodel 20210609  
Groep: (hoofdgroep)  
Lijst van Gebouwen, voor rekenmethode Wegverkeerslawaaï - RMW-2012

Naam	Omschr.	Hoogte	Maaiveld	Hdef.	Functie	Gebouwtype
0796100000	0796100000211440	2,83	0,00	Relatief		
0796100000	0796100000211567	9,16	0,00	Relatief	woonfunctie	
0796100000	0796100000211611	2,83	0,00	Relatief		
0796100000	0796100000217537	10,40	0,00	Relatief	woonfunctie	
0796100000	0796100000217551	9,12	0,00	Relatief	woonfunctie	
0796100000	0796100000217585	11,64	0,00	Relatief	woonfunctie	
0796100000	0796100000217586	3,11	0,00	Relatief		
0796100000	0796100000217587	9,26	0,00	Relatief	woonfunctie	
0796100000	0796100000217588	8,83	0,00	Relatief	woonfunctie	
0796100000	0796100000218562	11,51	0,00	Relatief	woonfunctie	
0796100000	0796100000218714	9,17	0,00	Relatief	woonfunctie	
0796100000	0796100000218781	10,54	0,00	Relatief	woonfunctie	
0796100000	0796100000218901	2,71	0,00	Relatief		
0796100000	0796100000218903	11,13	0,00	Relatief	woonfunctie	
0796100000	0796100000218904	10,74	0,00	Relatief	woonfunctie	
0796100000	0796100000218905	10,60	0,00	Relatief	woonfunctie	
0796100000	0796100000218906	10,85	0,00	Relatief	woonfunctie	
0796100000	0796100000218935	3,39	0,00	Relatief		
0796100000	0796100000218937	3,01	0,00	Relatief		
0796100000	0796100000218985	11,43	0,00	Relatief	woonfunctie	
0796100000	0796100000219958	9,26	0,00	Relatief	woonfunctie	
0796100000	0796100000220060	10,83	0,00	Relatief	woonfunctie	
0796100000	0796100000220061	10,89	0,00	Relatief	woonfunctie	
0796100000	0796100000220066	10,13	0,00	Relatief	woonfunctie	
0796100000	0796100000220200	2,63	0,00	Relatief		
0796100000	0796100000220201	2,65	0,00	Relatief		
0796100000	0796100000220232	11,88	0,00	Relatief	woonfunctie	
0796100000	0796100000220233	3,19	0,00	Relatief		
0796100000	0796100000220237	11,57	0,00	Relatief	woonfunctie	
0796100000	0796100000220238	9,19	0,00	Relatief	woonfunctie	
0796100000	0796100000220239	11,75	0,00	Relatief	woonfunctie	
0796100000	0796100000220240	11,29	0,00	Relatief	woonfunctie	
0796100000	0796100000220461	2,98	0,00	Relatief		
0796100000	0796100000220520	2,82	0,00	Relatief		
0796100000	0796100000220521	9,40	0,00	Relatief	woonfunctie	
0796100000	0796100000220802	10,86	0,00	Relatief	woonfunctie	
0796100000	0796100000220937	10,01	0,00	Relatief	woonfunctie	
0796100000	0796100000220971	10,39	0,00	Relatief	woonfunctie	
0796100000	0796100000221304	2,80	0,00	Relatief		
0796100000	0796100000221305	2,82	0,00	Relatief		
0796100000	0796100000226943	2,85	0,00	Relatief		
0796100000	0796100000226944	2,81	0,00	Relatief		
0796100000	0796100000227314	8,82	0,00	Relatief	woonfunctie	
0796100000	0796100000227346	3,16	0,00	Relatief		
0796100000	0796100000227347	11,54	0,00	Relatief	woonfunctie	
0796100000	0796100000227348	3,10	0,00	Relatief		
0796100000	0796100000227349	3,21	0,00	Relatief		
0796100000	0796100000227350	9,40	0,00	Relatief	woonfunctie	
0796100000	0796100000227351	9,93	0,00	Relatief	woonfunctie	
0796100000	0796100000227352	9,15	0,00	Relatief	woonfunctie	
0796100000	0796100000228162	6,79	0,00	Relatief	woonfunctie	
0796100000	0796100000228170	2,72	0,00	Relatief		
0796100000	0796100000228421	8,81	0,00	Relatief	woonfunctie	
0796100000	0796100000228481	10,41	0,00	Relatief	woonfunctie	
0796100000	0796100000228614	2,68	0,00	Relatief		
0796100000	0796100000228615	2,71	0,00	Relatief		
0796100000	0796100000228618	11,37	0,00	Relatief	woonfunctie	
0796100000	0796100000228619	10,47	0,00	Relatief	woonfunctie	
0796100000	0796100000228637	2,68	0,00	Relatief		
0796100000	0796100000228639	3,20	0,00	Relatief		

Model: Wegverkeerslawaaai 2035 met planbijdrage 10,5m  
Best. Plan - Noordoosthoek - Update rekenmodel 20210609  
Groep: (hoofdgroep)  
Lijst van Gebouwen, voor rekenmethode Wegverkeerslawaaai - RMW-2012

Naam	BAG-id	Gemeente	Jaar	AHN-jaar	Trust	Cp	Zwevend	Refl. 63	Refl. 125	Refl. 250	
0796100000	0796100000211440		2007	2011	0	0	dB	False	0,80	0,80	0,80
0796100000	0796100000211567		2008	2011	0	0	dB	False	0,80	0,80	0,80
0796100000	0796100000211611		2007	2011	0	0	dB	False	0,80	0,80	0,80
0796100000	0796100000217537		2008	2011	0	0	dB	False	0,80	0,80	0,80
0796100000	0796100000217551		2008	2011	0	0	dB	False	0,80	0,80	0,80
0796100000	0796100000217585		2008	2011	0	0	dB	False	0,80	0,80	0,80
0796100000	0796100000217586		2008	2011	0	0	dB	False	0,80	0,80	0,80
0796100000	0796100000217587		2008	2011	0	0	dB	False	0,80	0,80	0,80
0796100000	0796100000217588		2008	2011	0	0	dB	False	0,80	0,80	0,80
0796100000	0796100000218562		2008	2011	0	0	dB	False	0,80	0,80	0,80
0796100000	0796100000218714		2008	2011	0	0	dB	False	0,80	0,80	0,80
0796100000	0796100000218781		2008	2011	0	0	dB	False	0,80	0,80	0,80
0796100000	0796100000218901		2008	2011	0	0	dB	False	0,80	0,80	0,80
0796100000	0796100000218903		2008	2011	0	0	dB	False	0,80	0,80	0,80
0796100000	0796100000218904		2008	2011	0	0	dB	False	0,80	0,80	0,80
0796100000	0796100000218905		2008	2011	0	0	dB	False	0,80	0,80	0,80
0796100000	0796100000218906		2008	2011	0	0	dB	False	0,80	0,80	0,80
0796100000	0796100000218935		2008	2011	0	0	dB	False	0,80	0,80	0,80
0796100000	0796100000218937		2007	2011	0	0	dB	False	0,80	0,80	0,80
0796100000	0796100000218985		2008	2011	0	0	dB	False	0,80	0,80	0,80
0796100000	0796100000219958		2008	2011	0	0	dB	False	0,80	0,80	0,80
0796100000	0796100000220060		2007	2011	0	0	dB	False	0,80	0,80	0,80
0796100000	0796100000220061		2007	2011	0	0	dB	False	0,80	0,80	0,80
0796100000	0796100000220066		2007	2011	0	0	dB	False	0,80	0,80	0,80
0796100000	0796100000220200		2007	2011	0	0	dB	False	0,80	0,80	0,80
0796100000	0796100000220201		2007	2011	0	0	dB	False	0,80	0,80	0,80
0796100000	0796100000220232		2007	2011	0	0	dB	False	0,80	0,80	0,80
0796100000	0796100000220233		2008	2011	0	0	dB	False	0,80	0,80	0,80
0796100000	0796100000220237		2008	2011	0	0	dB	False	0,80	0,80	0,80
0796100000	0796100000220238		2008	2011	0	0	dB	False	0,80	0,80	0,80
0796100000	0796100000220239		2008	2011	0	0	dB	False	0,80	0,80	0,80
0796100000	0796100000220240		2008	2011	0	0	dB	False	0,80	0,80	0,80
0796100000	0796100000220461		2008	2011	0	0	dB	False	0,80	0,80	0,80
0796100000	0796100000220520		2007	2011	0	0	dB	False	0,80	0,80	0,80
0796100000	0796100000220521		2007	2011	0	0	dB	False	0,80	0,80	0,80
0796100000	0796100000220802		2007	2011	0	0	dB	False	0,80	0,80	0,80
0796100000	0796100000220937		2007	2011	0	0	dB	False	0,80	0,80	0,80
0796100000	0796100000220971		2007	2011	0	0	dB	False	0,80	0,80	0,80
0796100000	0796100000221304		2007	2011	0	0	dB	False	0,80	0,80	0,80
0796100000	0796100000221305		2007	2011	0	0	dB	False	0,80	0,80	0,80
0796100000	07961000002226943		2007	2011	0	0	dB	False	0,80	0,80	0,80
0796100000	07961000002226944		2007	2011	0	0	dB	False	0,80	0,80	0,80
0796100000	0796100000227314		2008	2011	0	0	dB	False	0,80	0,80	0,80
0796100000	0796100000227346		2008	2011	0	0	dB	False	0,80	0,80	0,80
0796100000	0796100000227347		2008	2011	0	0	dB	False	0,80	0,80	0,80
0796100000	0796100000227348		2008	2011	0	0	dB	False	0,80	0,80	0,80
0796100000	0796100000227349		2008	2011	0	0	dB	False	0,80	0,80	0,80
0796100000	0796100000227350		2008	2011	0	0	dB	False	0,80	0,80	0,80
0796100000	0796100000227351		2008	2011	0	0	dB	False	0,80	0,80	0,80
0796100000	0796100000227352		2008	2011	0	0	dB	False	0,80	0,80	0,80
0796100000	0796100000228162		2007	2011	0	0	dB	False	0,80	0,80	0,80
0796100000	0796100000228170		2007	2011	0	0	dB	False	0,80	0,80	0,80
0796100000	0796100000228421		2008	2011	0	0	dB	False	0,80	0,80	0,80
0796100000	0796100000228481		2008	2011	0	0	dB	False	0,80	0,80	0,80
0796100000	0796100000228614		2008	2011	0	0	dB	False	0,80	0,80	0,80
0796100000	0796100000228615		2008	2011	0	0	dB	False	0,80	0,80	0,80
0796100000	0796100000228618		2008	2011	0	0	dB	False	0,80	0,80	0,80
0796100000	0796100000228619		2008	2011	0	0	dB	False	0,80	0,80	0,80
0796100000	0796100000228637		2007	2011	0	0	dB	False	0,80	0,80	0,80
0796100000	0796100000228639		2008	2011	0	0	dB	False	0,80	0,80	0,80



Model: Wegverkeerslawaaï 2035 met planbijdrage 10,5m  
Best. Plan - Noordoosthoek - Update rekenmodel 20210609  
Groep: (hoofdgroep)  
Lijst van Gebouwen, voor rekenmethode Wegverkeerslawaaï - RMW-2012

Naam	Omschr.	Hoogte	Maaiveld	Hdef.	Functie	Gebouwtype
0796100000	0796100000228640	3,22	0,00	Relatief		
0796100000	0796100000228641	3,32	0,00	Relatief		
0796100000	0796100000228643	2,98	0,00	Relatief		
0796100000	0796100000228644	2,94	0,00	Relatief		
0796100000	0796100000228688	2,82	0,00	Relatief		
0796100000	0796100000228689	2,81	0,00	Relatief		
0796100000	0796100000228690	3,04	0,00	Relatief		
0796100000	0796100000229831	6,79	0,00	Relatief	woonfunctie	
0796100000	0796100000229832	6,75	0,00	Relatief	woonfunctie	
0796100000	0796100000229834	6,56	0,00	Relatief	woonfunctie	
0796100000	0796100000229888	7,02	0,00	Relatief	woonfunctie	
0796100000	0796100000230009	9,84	0,00	Relatief	woonfunctie	
0796100000	0796100000230010	9,24	0,00	Relatief	woonfunctie	
0796100000	0796100000230011	3,18	0,00	Relatief		
0796100000	0796100000230013	11,47	0,00	Relatief	woonfunctie	
0796100000	0796100000230132	2,96	0,00	Relatief		
0796100000	0796100000230134	2,87	0,00	Relatief		
0796100000	0796100000230203	2,82	0,00	Relatief		
0796100000	0796100000230462	7,07	0,00	Relatief	woonfunctie	
0796100000	0796100000230928	2,81	0,00	Relatief		
0796100000	0796100000231076	7,03	0,00	Relatief	woonfunctie	
0796100000	0796100000231246	3,29	0,00	Relatief		
0796100000	0796100000236853	2,79	0,00	Relatief		
0796100000	0796100000237272	11,42	0,00	Relatief	woonfunctie	
0796100000	0796100000237273	2,70	0,00	Relatief		
0796100000	0796100000237274	9,33	0,00	Relatief	woonfunctie	
0796100000	0796100000237275	9,07	0,00	Relatief	woonfunctie	
0796100000	0796100000237276	9,14	0,00	Relatief	woonfunctie	
0796100000	0796100000237277	9,51	0,00	Relatief	woonfunctie	
0796100000	0796100000237278	9,31	0,00	Relatief	woonfunctie	
0796100000	0796100000237279	10,06	0,00	Relatief	woonfunctie	
0796100000	0796100000237280	11,68	0,00	Relatief	woonfunctie	
0796100000	0796100000238385	9,06	0,00	Relatief	woonfunctie	
0796100000	0796100000238608	3,17	0,00	Relatief		
0796100000	0796100000238610	11,57	0,00	Relatief	woonfunctie	
0796100000	0796100000238614	10,02	0,00	Relatief	woonfunctie	
0796100000	0796100000238629	9,44	0,00	Relatief	woonfunctie	
0796100000	0796100000238907	10,28	0,00	Relatief	woonfunctie	
0796100000	0796100000239587	9,33	0,00	Relatief	woonfunctie	
0796100000	0796100000239692	10,86	0,00	Relatief	woonfunctie	
0796100000	0796100000239696	9,89	0,00	Relatief	woonfunctie	
0796100000	0796100000239697	10,74	0,00	Relatief	woonfunctie	
0796100000	0796100000239734	9,23	0,00	Relatief	woonfunctie	
0796100000	0796100000239735	9,46	0,00	Relatief	woonfunctie	
0796100000	0796100000239817	2,70	0,00	Relatief		
0796100000	0796100000239864	3,17	0,00	Relatief		
0796100000	0796100000239865	3,18	0,00	Relatief		
0796100000	0796100000239866	3,29	0,00	Relatief		
0796100000	0796100000239867	3,27	0,00	Relatief		
0796100000	0796100000239868	3,22	0,00	Relatief		
0796100000	0796100000239870	11,42	0,00	Relatief	woonfunctie	
0796100000	0796100000239871	3,02	0,00	Relatief		
0796100000	0796100000239872	11,58	0,00	Relatief	woonfunctie	
0796100000	0796100000240012	3,63	0,00	Relatief		
0796100000	0796100000240014	3,16	0,00	Relatief		
0796100000	0796100000240127	3,17	0,00	Relatief		
0796100000	0796100000240141	2,73	0,00	Relatief		
0796100000	0796100000240358	7,04	0,00	Relatief	woonfunctie	
0796100000	0796100000240462	10,67	0,00	Relatief	woonfunctie	
0796100000	0796100000240636	10,40	0,00	Relatief	woonfunctie	



Model: Wegverkeerslawaaai 2035 met planbijdrage 10,5m  
Best. Plan - Noordoosthoek - Update rekenmodel 20210609  
Groep: (hoofdgroep)  
Lijst van Gebouwen, voor rekenmethode Wegverkeerslawaaai - RMW-2012

Naam	BAG-id	Gemeente	Jaar	AHN-jaar	Trust	Cp	Zwevend	Refl. 63	Refl. 125	Refl. 250	
0796100000	0796100000228640		2008	2011	0	0	dB	False	0,80	0,80	0,80
0796100000	0796100000228641		2008	2011	0	0	dB	False	0,80	0,80	0,80
0796100000	0796100000228643		2007	2011	0	0	dB	False	0,80	0,80	0,80
0796100000	0796100000228644		2008	2011	0	0	dB	False	0,80	0,80	0,80
0796100000	0796100000228688		2008	2011	0	0	dB	False	0,80	0,80	0,80
0796100000	0796100000228689		2008	2011	0	0	dB	False	0,80	0,80	0,80
0796100000	0796100000228690		2008	2011	0	0	dB	False	0,80	0,80	0,80
0796100000	0796100000229831		2007	2011	0	0	dB	False	0,80	0,80	0,80
0796100000	0796100000229832		2007	2011	0	0	dB	False	0,80	0,80	0,80
0796100000	0796100000229834		2007	2011	0	0	dB	False	0,80	0,80	0,80
0796100000	0796100000229888		2007	2011	0	0	dB	False	0,80	0,80	0,80
0796100000	0796100000230009		2007	2011	0	0	dB	False	0,80	0,80	0,80
0796100000	0796100000230010		2008	2011	0	0	dB	False	0,80	0,80	0,80
0796100000	0796100000230011		2008	2011	0	0	dB	False	0,80	0,80	0,80
0796100000	0796100000230013		2007	2011	0	0	dB	False	0,80	0,80	0,80
0796100000	0796100000230132		2008	2011	0	0	dB	False	0,80	0,80	0,80
0796100000	0796100000230134		2008	2011	0	0	dB	False	0,80	0,80	0,80
0796100000	0796100000230203		2007	2011	0	0	dB	False	0,80	0,80	0,80
0796100000	0796100000230462		2007	2011	0	0	dB	False	0,80	0,80	0,80
0796100000	0796100000230928		2007	2011	0	0	dB	False	0,80	0,80	0,80
0796100000	0796100000231076		2007	2011	0	0	dB	False	0,80	0,80	0,80
0796100000	0796100000231246		2008	2011	0	0	dB	False	0,80	0,80	0,80
0796100000	07961000002336853		2007	2011	0	0	dB	False	0,80	0,80	0,80
0796100000	0796100000237272		2007	2011	0	0	dB	False	0,80	0,80	0,80
0796100000	0796100000237273		2008	2011	0	0	dB	False	0,80	0,80	0,80
0796100000	0796100000237274		2008	2011	0	0	dB	False	0,80	0,80	0,80
0796100000	0796100000237275		2008	2011	0	0	dB	False	0,80	0,80	0,80
0796100000	0796100000237276		2008	2011	0	0	dB	False	0,80	0,80	0,80
0796100000	0796100000237277		2008	2011	0	0	dB	False	0,80	0,80	0,80
0796100000	0796100000237278		2008	2011	0	0	dB	False	0,80	0,80	0,80
0796100000	0796100000237279		2008	2011	0	0	dB	False	0,80	0,80	0,80
0796100000	0796100000237280		2008	2011	0	0	dB	False	0,80	0,80	0,80
0796100000	0796100000238385		2008	2011	0	0	dB	False	0,80	0,80	0,80
0796100000	0796100000238608		2008	2011	0	0	dB	False	0,80	0,80	0,80
0796100000	0796100000238610		2008	2011	0	0	dB	False	0,80	0,80	0,80
0796100000	0796100000238614		2008	2011	0	0	dB	False	0,80	0,80	0,80
0796100000	0796100000238629		2007	2011	0	0	dB	False	0,80	0,80	0,80
0796100000	0796100000238907		2007	2011	0	0	dB	False	0,80	0,80	0,80
0796100000	0796100000239587		2008	2011	0	0	dB	False	0,80	0,80	0,80
0796100000	0796100000239692		2007	2011	0	0	dB	False	0,80	0,80	0,80
0796100000	0796100000239696		2007	2011	0	0	dB	False	0,80	0,80	0,80
0796100000	0796100000239697		2007	2011	0	0	dB	False	0,80	0,80	0,80
0796100000	0796100000239734		2007	2011	0	0	dB	False	0,80	0,80	0,80
0796100000	0796100000239735		2007	2011	0	0	dB	False	0,80	0,80	0,80
0796100000	0796100000239817		2007	2011	0	0	dB	False	0,80	0,80	0,80
0796100000	0796100000239864		2008	2011	0	0	dB	False	0,80	0,80	0,80
0796100000	0796100000239865		2008	2011	0	0	dB	False	0,80	0,80	0,80
0796100000	0796100000239866		2008	2011	0	0	dB	False	0,80	0,80	0,80
0796100000	0796100000239867		2008	2011	0	0	dB	False	0,80	0,80	0,80
0796100000	0796100000239868		2008	2011	0	0	dB	False	0,80	0,80	0,80
0796100000	0796100000239870		2008	2011	0	0	dB	False	0,80	0,80	0,80
0796100000	0796100000239871		2008	2011	0	0	dB	False	0,80	0,80	0,80
0796100000	0796100000239872		2008	2011	0	0	dB	False	0,80	0,80	0,80
0796100000	0796100000240012		2007	2011	0	0	dB	False	0,80	0,80	0,80
0796100000	0796100000240014		2008	2011	0	0	dB	False	0,80	0,80	0,80
0796100000	0796100000240127		2007	2011	0	0	dB	False	0,80	0,80	0,80
0796100000	0796100000240141		2007	2011	0	0	dB	False	0,80	0,80	0,80
0796100000	0796100000240358		2007	2011	0	0	dB	False	0,80	0,80	0,80
0796100000	0796100000240462		2007	2011	0	0	dB	False	0,80	0,80	0,80
0796100000	0796100000240636		2007	2011	0	0	dB	False	0,80	0,80	0,80



Model: Wegverkeerslawaaai 2035 met planbijdrage 10,5m  
Best. Plan - Noordoosthoek - Update rekenmodel 20210609  
Groep: (hoofdgroep)  
Lijst van Gebouwen, voor rekenmethode Wegverkeerslawaaai - RMW-2012

Naam	Omschr.	Hoogte	Maaiveld	Hdef.	Functie	Gebouwtype
0796100000	0796100000240806	2,79	0,00	Relatief		
0796100000	0796100000240938	2,88	0,00	Relatief		
0796100000	0796100000246676	2,82	0,00	Relatief		
0796100000	0796100000247036	11,37	0,00	Relatief	woonfunctie	
0796100000	0796100000247056	9,22	0,00	Relatief	woonfunctie	
0796100000	0796100000247080	3,17	0,00	Relatief		
0796100000	0796100000247081	11,45	0,00	Relatief	woonfunctie	
0796100000	0796100000247082	9,40	0,00	Relatief	woonfunctie	
0796100000	0796100000247083	9,73	0,00	Relatief	woonfunctie	
0796100000	0796100000247084	9,37	0,00	Relatief	woonfunctie	
0796100000	0796100000247085	9,16	0,00	Relatief	woonfunctie	
0796100000	0796100000247086	10,01	0,00	Relatief	woonfunctie	
0796100000	0796100000247957	2,52	0,00	Relatief		
0796100000	0796100000247962	2,87	0,00	Relatief		
0796100000	0796100000248200	9,34	0,00	Relatief	woonfunctie	
0796100000	0796100000248201	8,96	0,00	Relatief	woonfunctie	
0796100000	0796100000248443	3,18	0,00	Relatief		
0796100000	0796100000248444	3,11	0,00	Relatief		
0796100000	0796100000248445	3,05	0,00	Relatief		
0796100000	0796100000248446	11,30	0,00	Relatief	woonfunctie	
0796100000	0796100000248450	11,53	0,00	Relatief	woonfunctie	
0796100000	0796100000248466	9,49	0,00	Relatief	woonfunctie	
0796100000	0796100000248743	10,20	0,00	Relatief	woonfunctie	
0796100000	0796100000249361	9,62	0,00	Relatief	woonfunctie	
0796100000	0796100000249457	9,15	0,00	Relatief	woonfunctie	
0796100000	0796100000249458	9,17	0,00	Relatief	woonfunctie	
0796100000	0796100000249565	6,80	0,00	Relatief	woonfunctie	
0796100000	0796100000249566	6,71	0,00	Relatief	woonfunctie	
0796100000	0796100000249679	6,46	0,00	Relatief	woonfunctie	
0796100000	0796100000249754	9,23	0,00	Relatief	woonfunctie	
0796100000	0796100000249755	3,19	0,00	Relatief		
0796100000	0796100000249756	3,29	0,00	Relatief		
0796100000	0796100000249757	11,52	0,00	Relatief	woonfunctie	
0796100000	0796100000249758	3,04	0,00	Relatief		
0796100000	0796100000249818	3,01	0,00	Relatief		
0796100000	0796100000249819	11,56	0,00	Relatief	woonfunctie	
0796100000	0796100000249903	11,48	0,00	Relatief	woonfunctie	
0796100000	0796100000249983	2,83	0,00	Relatief		
0796100000	0796100000250017	3,14	0,00	Relatief		
0796100000	0796100000250288	2,78	0,00	Relatief		
0796100000	0796100000250407	10,69	0,00	Relatief	woonfunctie	
0796100000	0796100000250408	10,37	0,00	Relatief	woonfunctie	
0796100000	0796100000250410	6,71	0,00	Relatief	woonfunctie	
0796100000	0796100000250539	10,01	0,00	Relatief	woonfunctie	
0796100000	0796100000250565	9,80	0,00	Relatief	woonfunctie	
0796100000	0796100000250650	2,87	0,00	Relatief		
0796100000	0796100000250921	2,79	0,00	Relatief		
0796100000	0796100000250922	9,40	0,00	Relatief	woonfunctie	
0796100000	0796100000251113	10,91	0,00	Relatief	woonfunctie	
0796100000	0796100000256890	1,29	0,00	Relatief		
0796100000	0796100000257025	9,41	0,00	Relatief	woonfunctie	
0796100000	0796100000257065	3,36	0,00	Relatief		
0796100000	0796100000257066	11,60	0,00	Relatief	woonfunctie	
0796100000	0796100000257067	11,23	0,00	Relatief	woonfunctie	
0796100000	0796100000257068	3,30	0,00	Relatief		
0796100000	0796100000257069	8,95	0,00	Relatief	woonfunctie	
0796100000	0796100000257070	9,46	0,00	Relatief	woonfunctie	
0796100000	0796100000257071	9,32	0,00	Relatief	woonfunctie	
0796100000	0796100000257072	9,34	0,00	Relatief	woonfunctie	
0796100000	0796100000257969	2,80	0,00	Relatief		

Model: Wegverkeerslawaai 2035 met planbijdrage 10,5m  
Best. Plan - Noordoosthoek - Update rekenmodel 20210609  
Groep: (hoofdgroep)  
Lijst van Gebouwen, voor rekenmethode Wegverkeerslawaai - RMW-2012

Naam	BAG-id	Gemeente	Jaar	AHN-jaar	Trust	Cp	Zwevend	Refl. 63	Refl. 125	Refl. 250	
0796100000	0796100000240806		2007	2011	0	0	dB	False	0,80	0,80	0,80
0796100000	0796100000240938		2007	2011	0	0	dB	False	0,80	0,80	0,80
0796100000	0796100000246676		2007	2011	0	0	dB	False	0,80	0,80	0,80
0796100000	0796100000247036		2008	2011	0	0	dB	False	0,80	0,80	0,80
0796100000	0796100000247056		2008	2011	0	0	dB	False	0,80	0,80	0,80
0796100000	0796100000247080		2008	2011	0	0	dB	False	0,80	0,80	0,80
0796100000	0796100000247081		2008	2011	0	0	dB	False	0,80	0,80	0,80
0796100000	0796100000247082		2008	2011	0	0	dB	False	0,80	0,80	0,80
0796100000	0796100000247083		2008	2011	0	0	dB	False	0,80	0,80	0,80
0796100000	0796100000247084		2008	2011	0	0	dB	False	0,80	0,80	0,80
0796100000	0796100000247085		2008	2011	0	0	dB	False	0,80	0,80	0,80
0796100000	0796100000247086		2008	2011	0	0	dB	False	0,80	0,80	0,80
0796100000	0796100000247957		2007	2011	0	0	dB	False	0,80	0,80	0,80
0796100000	0796100000247962		2007	2011	0	0	dB	False	0,80	0,80	0,80
0796100000	0796100000248200		2008	2011	0	0	dB	False	0,80	0,80	0,80
0796100000	0796100000248201		2008	2011	0	0	dB	False	0,80	0,80	0,80
0796100000	0796100000248443		2008	2011	0	0	dB	False	0,80	0,80	0,80
0796100000	0796100000248444		2008	2011	0	0	dB	False	0,80	0,80	0,80
0796100000	0796100000248445		2008	2011	0	0	dB	False	0,80	0,80	0,80
0796100000	0796100000248446		2008	2011	0	0	dB	False	0,80	0,80	0,80
0796100000	0796100000248450		2008	2011	0	0	dB	False	0,80	0,80	0,80
0796100000	0796100000248466		2007	2011	0	0	dB	False	0,80	0,80	0,80
0796100000	0796100000248743		2007	2011	0	0	dB	False	0,80	0,80	0,80
0796100000	0796100000249361		2007	2011	0	0	dB	False	0,80	0,80	0,80
0796100000	0796100000249457		2008	2011	0	0	dB	False	0,80	0,80	0,80
0796100000	0796100000249458		2008	2011	0	0	dB	False	0,80	0,80	0,80
0796100000	0796100000249565		2007	2011	0	0	dB	False	0,80	0,80	0,80
0796100000	0796100000249566		2007	2011	0	0	dB	False	0,80	0,80	0,80
0796100000	0796100000249679		2007	2011	0	0	dB	False	0,80	0,80	0,80
0796100000	0796100000249754		2008	2011	0	0	dB	False	0,80	0,80	0,80
0796100000	0796100000249755		2008	2011	0	0	dB	False	0,80	0,80	0,80
0796100000	0796100000249756		2008	2011	0	0	dB	False	0,80	0,80	0,80
0796100000	0796100000249757		2008	2011	0	0	dB	False	0,80	0,80	0,80
0796100000	0796100000249758		2008	2011	0	0	dB	False	0,80	0,80	0,80
0796100000	0796100000249818		2007	2011	0	0	dB	False	0,80	0,80	0,80
0796100000	0796100000249819		2008	2011	0	0	dB	False	0,80	0,80	0,80
0796100000	0796100000249903		2008	2011	0	0	dB	False	0,80	0,80	0,80
0796100000	0796100000249983		2007	2011	0	0	dB	False	0,80	0,80	0,80
0796100000	0796100000250017		2007	2011	0	0	dB	False	0,80	0,80	0,80
0796100000	0796100000250288		2007	2011	0	0	dB	False	0,80	0,80	0,80
0796100000	0796100000250407		2007	2011	0	0	dB	False	0,80	0,80	0,80
0796100000	0796100000250408		2007	2011	0	0	dB	False	0,80	0,80	0,80
0796100000	0796100000250410		2007	2011	0	0	dB	False	0,80	0,80	0,80
0796100000	0796100000250539		2007	2011	0	0	dB	False	0,80	0,80	0,80
0796100000	0796100000250565		2007	2011	0	0	dB	False	0,80	0,80	0,80
0796100000	0796100000250650		2007	2011	0	0	dB	False	0,80	0,80	0,80
0796100000	0796100000250921		2007	2011	0	0	dB	False	0,80	0,80	0,80
0796100000	0796100000250922		2007	2011	0	0	dB	False	0,80	0,80	0,80
0796100000	0796100000251113		2008	2011	0	0	dB	False	0,80	0,80	0,80
0796100000	0796100000256890		2008	2011	0	0	dB	False	0,80	0,80	0,80
0796100000	0796100000257025		2008	2011	0	0	dB	False	0,80	0,80	0,80
0796100000	0796100000257065		2008	2011	0	0	dB	False	0,80	0,80	0,80
0796100000	0796100000257066		2008	2011	0	0	dB	False	0,80	0,80	0,80
0796100000	0796100000257067		2008	2011	0	0	dB	False	0,80	0,80	0,80
0796100000	0796100000257068		2008	2011	0	0	dB	False	0,80	0,80	0,80
0796100000	0796100000257069		2008	2011	0	0	dB	False	0,80	0,80	0,80
0796100000	0796100000257070		2008	2011	0	0	dB	False	0,80	0,80	0,80
0796100000	0796100000257071		2008	2011	0	0	dB	False	0,80	0,80	0,80
0796100000	0796100000257072		2008	2011	0	0	dB	False	0,80	0,80	0,80
0796100000	0796100000257969		2007	2011	0	0	dB	False	0,80	0,80	0,80



Model: Wegverkeerslawaaï 2035 met planbijdrage 10,5m  
Best. Plan - Noordoosthoek - Update rekenmodel 20210609  
Groep: (hoofdgroep)  
Lijst van Gebouwen, voor rekenmethode Wegverkeerslawaaï - RMW-2012

Naam	Omschr.	Hoogte	Maaiveld	Hdef.	Functie	Gebouwtype
0796100000	0796100000258267	9,05	0,00	Relatief	woonfunctie	
0796100000	0796100000258472	2,80	0,00	Relatief		
0796100000	0796100000258474	10,49	0,00	Relatief	woonfunctie	
0796100000	0796100000258493	9,90	0,00	Relatief	woonfunctie	
0796100000	0796100000258494	3,29	0,00	Relatief		
0796100000	0796100000258495	3,39	0,00	Relatief		
0796100000	0796100000258531	2,90	0,00	Relatief		
0796100000	0796100000258532	3,16	0,00	Relatief		
0796100000	0796100000258533	9,11	0,00	Relatief	woonfunctie	
0796100000	0796100000259394	9,67	0,00	Relatief	woonfunctie	
0796100000	0796100000259560	11,84	0,00	Relatief	woonfunctie	
0796100000	0796100000259585	10,62	0,00	Relatief	woonfunctie	
0796100000	0796100000259635	2,84	0,00	Relatief		
0796100000	0796100000259717	3,16	0,00	Relatief		
0796100000	0796100000259743	3,31	0,00	Relatief		
0796100000	0796100000259744	3,23	0,00	Relatief		
0796100000	0796100000259745	3,26	0,00	Relatief		
0796100000	0796100000259746	3,15	0,00	Relatief		
0796100000	0796100000259748	3,02	0,00	Relatief		
0796100000	0796100000259749	3,86	0,00	Relatief		
0796100000	0796100000259885	2,73	0,00	Relatief		
0796100000	0796100000259887	2,97	0,00	Relatief		
0796100000	0796100000259890	2,90	0,00	Relatief		
0796100000	0796100000259961	2,84	0,00	Relatief		
0796100000	0796100000260227	10,55	0,00	Relatief	woonfunctie	
0796100000	0796100000260228	7,02	0,00	Relatief	woonfunctie	
0796100000	0796100000260336	10,14	0,00	Relatief	woonfunctie	
0796100000	0796100000260843	2,84	0,00	Relatief		
0796100000	0796100000261220	10,04	0,00	Relatief	woonfunctie	
0796100000	0796100000267064	9,11	0,00	Relatief	woonfunctie	
0796100000	0796100000267065	9,22	0,00	Relatief	woonfunctie	
0796100000	0796100000267066	9,29	0,00	Relatief	woonfunctie	
0796100000	0796100000267067	9,58	0,00	Relatief	woonfunctie	
0796100000	0796100000267068	9,36	0,00	Relatief	woonfunctie	
0796100000	0796100000267896	9,15	0,00	Relatief	woonfunctie	
0796100000	0796100000268221	9,15	0,00	Relatief	woonfunctie	
0796100000	0796100000268396	11,29	0,00	Relatief	woonfunctie	
0796100000	0796100000268420	3,33	0,00	Relatief		
0796100000	0796100000268450	3,06	0,00	Relatief		
0796100000	0796100000268453	10,07	0,00	Relatief	woonfunctie	
0796100000	0796100000268467	2,80	0,00	Relatief		
0796100000	0796100000269605	9,79	0,00	Relatief	woonfunctie	
0796100000	0796100000269606	9,65	0,00	Relatief	woonfunctie	
0796100000	0796100000269642	10,10	0,00	Relatief	woonfunctie	
0796100000	0796100000269643	9,34	0,00	Relatief	woonfunctie	
0796100000	0796100000269644	9,20	0,00	Relatief	woonfunctie	
0796100000	0796100000269645	11,18	0,00	Relatief	woonfunctie	
0796100000	0796100000269772	3,17	0,00	Relatief		
0796100000	0796100000269773	3,16	0,00	Relatief		
0796100000	0796100000269775	2,67	0,00	Relatief		
0796100000	0796100000269927	2,84	0,00	Relatief		
0796100000	0796100000270229	6,93	0,00	Relatief	woonfunctie	
0796100000	0796100000270363	9,56	0,00	Relatief	woonfunctie	
0796100000	0796100000270737	2,52	0,00	Relatief		
0796100000	0796100000270928	3,31	0,00	Relatief		
0796100000	0796100000271122	10,02	0,00	Relatief	woonfunctie	
0796100000	0796100000276951	9,18	0,00	Relatief	woonfunctie	
0796100000	0796100000276986	9,32	0,00	Relatief	woonfunctie	
0796100000	0796100000276987	9,18	0,00	Relatief	woonfunctie	
0796100000	0796100000278402	2,98	0,00	Relatief		

Model: Wegverkeerslawaaai 2035 met planbijdrage 10,5m  
Best. Plan - Noordoosthoek - Update rekenmodel 20210609  
Groep: (hoofdgroep)  
Lijst van Gebouwen, voor rekenmethode Wegverkeerslawaaai - RMW-2012

Naam	BAG-id	Gemeente	Jaar	AHN-jaar	Trust	Cp	Zwevend	Refl. 63	Refl. 125	Refl. 250	
0796100000	0796100000258267		2008	2011	0	0	dB	False	0,80	0,80	0,80
0796100000	0796100000258472		2008	2011	0	0	dB	False	0,80	0,80	0,80
0796100000	0796100000258474		2008	2011	0	0	dB	False	0,80	0,80	0,80
0796100000	0796100000258493		2007	2011	0	0	dB	False	0,80	0,80	0,80
0796100000	0796100000258494		2008	2011	0	0	dB	False	0,80	0,80	0,80
0796100000	0796100000258495		2008	2011	0	0	dB	False	0,80	0,80	0,80
0796100000	0796100000258531		2008	2011	0	0	dB	False	0,80	0,80	0,80
0796100000	0796100000258532		2008	2011	0	0	dB	False	0,80	0,80	0,80
0796100000	0796100000258533		2008	2011	0	0	dB	False	0,80	0,80	0,80
0796100000	0796100000259394		2008	2011	0	0	dB	False	0,80	0,80	0,80
0796100000	0796100000259560		2007	2011	0	0	dB	False	0,80	0,80	0,80
0796100000	0796100000259585		2007	2011	0	0	dB	False	0,80	0,80	0,80
0796100000	0796100000259635		2007	2011	0	0	dB	False	0,80	0,80	0,80
0796100000	0796100000259717		2008	2011	0	0	dB	False	0,80	0,80	0,80
0796100000	0796100000259743		2008	2011	0	0	dB	False	0,80	0,80	0,80
0796100000	0796100000259744		2008	2011	0	0	dB	False	0,80	0,80	0,80
0796100000	0796100000259745		2008	2011	0	0	dB	False	0,80	0,80	0,80
0796100000	0796100000259746		2008	2011	0	0	dB	False	0,80	0,80	0,80
0796100000	0796100000259748		2008	2011	0	0	dB	False	0,80	0,80	0,80
0796100000	0796100000259749		2008	2011	0	0	dB	False	0,80	0,80	0,80
0796100000	0796100000259885		2007	2011	0	0	dB	False	0,80	0,80	0,80
0796100000	0796100000259887		2008	2011	0	0	dB	False	0,80	0,80	0,80
0796100000	0796100000259890		2008	2011	0	0	dB	False	0,80	0,80	0,80
0796100000	0796100000259961		2007	2011	0	0	dB	False	0,80	0,80	0,80
0796100000	0796100000260227		2007	2011	0	0	dB	False	0,80	0,80	0,80
0796100000	0796100000260228		2007	2011	0	0	dB	False	0,80	0,80	0,80
0796100000	0796100000260336		2007	2011	0	0	dB	False	0,80	0,80	0,80
0796100000	0796100000260843		2007	2011	0	0	dB	False	0,80	0,80	0,80
0796100000	0796100000261220		2007	2011	0	0	dB	False	0,80	0,80	0,80
0796100000	0796100000267064		2008	2011	0	0	dB	False	0,80	0,80	0,80
0796100000	0796100000267065		2008	2011	0	0	dB	False	0,80	0,80	0,80
0796100000	0796100000267066		2008	2011	0	0	dB	False	0,80	0,80	0,80
0796100000	0796100000267067		2008	2011	0	0	dB	False	0,80	0,80	0,80
0796100000	0796100000267068		2008	2011	0	0	dB	False	0,80	0,80	0,80
0796100000	0796100000267896		2007	2011	0	0	dB	False	0,80	0,80	0,80
0796100000	0796100000268221		2008	2011	0	0	dB	False	0,80	0,80	0,80
0796100000	0796100000268396		2008	2011	0	0	dB	False	0,80	0,80	0,80
0796100000	0796100000268420		2008	2011	0	0	dB	False	0,80	0,80	0,80
0796100000	0796100000268450		2008	2011	0	0	dB	False	0,80	0,80	0,80
0796100000	0796100000268453		2008	2011	0	0	dB	False	0,80	0,80	0,80
0796100000	0796100000268467		2007	2011	0	0	dB	False	0,80	0,80	0,80
0796100000	0796100000269605		2007	2011	0	0	dB	False	0,80	0,80	0,80
0796100000	0796100000269606		2007	2011	0	0	dB	False	0,80	0,80	0,80
0796100000	0796100000269642		2007	2011	0	0	dB	False	0,80	0,80	0,80
0796100000	0796100000269643		2008	2011	0	0	dB	False	0,80	0,80	0,80
0796100000	0796100000269644		2008	2011	0	0	dB	False	0,80	0,80	0,80
0796100000	0796100000269645		2007	2011	0	0	dB	False	0,80	0,80	0,80
0796100000	0796100000269772		2008	2011	0	0	dB	False	0,80	0,80	0,80
0796100000	0796100000269773		2008	2011	0	0	dB	False	0,80	0,80	0,80
0796100000	0796100000269775		2008	2011	0	0	dB	False	0,80	0,80	0,80
0796100000	0796100000269927		2007	2011	0	0	dB	False	0,80	0,80	0,80
0796100000	0796100000270229		2007	2011	0	0	dB	False	0,80	0,80	0,80
0796100000	0796100000270363		2007	2011	0	0	dB	False	0,80	0,80	0,80
0796100000	0796100000270737		2007	2011	0	0	dB	False	0,80	0,80	0,80
0796100000	0796100000270928		2008	2011	0	0	dB	False	0,80	0,80	0,80
0796100000	0796100000271122		2007	2011	0	0	dB	False	0,80	0,80	0,80
0796100000	0796100000276951		2008	2011	0	0	dB	False	0,80	0,80	0,80
0796100000	0796100000276986		2008	2011	0	0	dB	False	0,80	0,80	0,80
0796100000	0796100000276987		2008	2011	0	0	dB	False	0,80	0,80	0,80
0796100000	0796100000278402		2007	2011	0	0	dB	False	0,80	0,80	0,80





Model: Wegverkeerslawaaï 2035 met planbijdrage 10,5m  
Best. Plan - Noordoosthoek - Update rekenmodel 20210609  
Groep: (hoofdgroep)  
Lijst van Gebouwen, voor rekenmethode Wegverkeerslawaaï - RMW-2012

Naam	Omschr.	Hoogte	Maaiveld	Hdef.	Functie	Gebouwtype
0796100000	0796100000278431	8,90	0,00	Relatief	woonfunctie	
0796100000	0796100000278434	9,34	0,00	Relatief	woonfunctie	
0796100000	0796100000279354	9,74	0,00	Relatief	woonfunctie	
0796100000	0796100000279524	6,79	0,00	Relatief	woonfunctie	
0796100000	0796100000279526	10,91	0,00	Relatief	woonfunctie	
0796100000	0796100000279527	10,91	0,00	Relatief	woonfunctie	
0796100000	0796100000279667	2,65	0,00	Relatief		
0796100000	0796100000279700	11,51	0,00	Relatief	woonfunctie	
0796100000	0796100000279822	2,54	0,00	Relatief		
0796100000	0796100000279823	2,49	0,00	Relatief		
0796100000	0796100000279824	2,53	0,00	Relatief		
0796100000	0796100000279825	2,40	0,00	Relatief		
0796100000	0796100000279826	3,17	0,00	Relatief		
0796100000	0796100000279827	11,40	0,00	Relatief	woonfunctie	
0796100000	0796100000279828	2,95	0,00	Relatief		
0796100000	0796100000279829	2,89	0,00	Relatief		
0796100000	0796100000279905	2,80	0,00	Relatief		
0796100000	0796100000279906	2,78	0,00	Relatief		
0796100000	0796100000280259	7,04	0,00	Relatief	woonfunctie	
0796100000	0796100000280260	7,02	0,00	Relatief	woonfunctie	
0796100000	0796100000280489	2,57	0,00	Relatief		
0796100000	0796100000280740	2,51	0,00	Relatief		
0796100000	0796100000280741	2,47	0,00	Relatief		
0796100000	0796100000280873	9,19	0,00	Relatief	woonfunctie	
0796100000	0796100000280930	10,58	0,00	Relatief	woonfunctie	
0796100000	0796100000280931	11,55	0,00	Relatief	woonfunctie	
0796100000	0796100000207369	2,49	0,00	Relatief		
0796100000	0796100000207370	2,51	0,00	Relatief		
0796100000	0796100000207371	2,50	0,00	Relatief		
0796100000	0796100000207387	2,46	0,00	Relatief		
0796100000	0796100000207401	2,49	0,00	Relatief		
0796100000	0796100000207402	2,46	0,00	Relatief		
0796100000	0796100000207427	2,52	0,00	Relatief		
0796100000	0796100000207428	10,51	0,00	Relatief	woonfunctie	
0796100000	0796100000207434	9,57	0,00	Relatief	woonfunctie	
0796100000	0796100000207435	2,50	0,00	Relatief		
0796100000	0796100000207436	9,59	0,00	Relatief	woonfunctie	
0796100000	0796100000207597	4,76	0,00	Relatief		
0796100000	0796100000207764	9,94	0,00	Relatief	woonfunctie	
0796100000	0796100000208680	9,65	0,00	Relatief	woonfunctie	
0796100000	0796100000208681	9,76	0,00	Relatief	woonfunctie	
0796100000	0796100000208682	11,30	0,00	Relatief	woonfunctie	
0796100000	0796100000208685	2,71	0,00	Relatief		
0796100000	0796100000208698	2,51	0,00	Relatief		
0796100000	0796100000208699	10,43	0,00	Relatief	woonfunctie	
0796100000	0796100000208701	9,44	0,00	Relatief	woonfunctie	
0796100000	0796100000208723	2,64	0,00	Relatief		
0796100000	0796100000208724	9,61	0,00	Relatief	woonfunctie	
0796100000	0796100000208725	10,88	0,00	Relatief	woonfunctie	
0796100000	0796100000208727	7,54	0,00	Relatief	woonfunctie	
0796100000	0796100000208741	9,73	0,00	Relatief	woonfunctie	
0796100000	0796100000208913	9,04	0,00	Relatief	woonfunctie	
0796100000	0796100000209035	2,46	0,00	Relatief		
0796100000	0796100000209922	2,41	0,00	Relatief		
0796100000	0796100000209923	2,67	0,00	Relatief		
0796100000	0796100000209961	9,15	0,00	Relatief	woonfunctie	
0796100000	0796100000209962	9,57	0,00	Relatief	woonfunctie	
0796100000	0796100000210050	2,52	0,00	Relatief		
0796100000	0796100000210068	10,79	0,00	Relatief	woonfunctie	
0796100000	0796100000210089	2,63	0,00	Relatief		

Model: Wegverkeerslawaaï 2035 met planbijdrage 10,5m  
Best. Plan - Noordoosthoek - Update rekenmodel 20210609  
Groep: (hoofdgroep)  
Lijst van Gebouwen, voor rekenmethode Wegverkeerslawaaï - RMW-2012

Naam	BAG-id	Gemeente	Jaar	AHN-jaar	Trust	Cp	Zwevend	Refl. 63	Refl. 125	Refl. 250	
0796100000	0796100000278431		2008	2011	0	0	dB	False	0,80	0,80	0,80
0796100000	0796100000278434		2008	2011	0	0	dB	False	0,80	0,80	0,80
0796100000	0796100000279354		2008	2011	0	0	dB	False	0,80	0,80	0,80
0796100000	0796100000279524		2007	2011	0	0	dB	False	0,80	0,80	0,80
0796100000	0796100000279526		2007	2011	0	0	dB	False	0,80	0,80	0,80
0796100000	0796100000279527		2007	2011	0	0	dB	False	0,80	0,80	0,80
0796100000	0796100000279667		2007	2011	0	0	dB	False	0,80	0,80	0,80
0796100000	0796100000279700		2008	2011	0	0	dB	False	0,80	0,80	0,80
0796100000	0796100000279822		2007	2011	0	0	dB	False	0,80	0,80	0,80
0796100000	0796100000279823		2007	2011	0	0	dB	False	0,80	0,80	0,80
0796100000	0796100000279824		2007	2011	0	0	dB	False	0,80	0,80	0,80
0796100000	0796100000279825		2007	2011	0	0	dB	False	0,80	0,80	0,80
0796100000	0796100000279826		2008	2011	0	0	dB	False	0,80	0,80	0,80
0796100000	0796100000279827		2008	2011	0	0	dB	False	0,80	0,80	0,80
0796100000	0796100000279828		2008	2011	0	0	dB	False	0,80	0,80	0,80
0796100000	0796100000279829		2008	2011	0	0	dB	False	0,80	0,80	0,80
0796100000	0796100000279905		2007	2011	0	0	dB	False	0,80	0,80	0,80
0796100000	0796100000279906		2007	2011	0	0	dB	False	0,80	0,80	0,80
0796100000	0796100000280259		2007	2011	0	0	dB	False	0,80	0,80	0,80
0796100000	0796100000280260		2007	2011	0	0	dB	False	0,80	0,80	0,80
0796100000	0796100000280489		2007	2011	0	0	dB	False	0,80	0,80	0,80
0796100000	0796100000280740		2007	2011	0	0	dB	False	0,80	0,80	0,80
0796100000	0796100000280741		2007	2011	0	0	dB	False	0,80	0,80	0,80
0796100000	0796100000280873		2008	2011	0	0	dB	False	0,80	0,80	0,80
0796100000	0796100000280930		2007	2011	0	0	dB	False	0,80	0,80	0,80
0796100000	0796100000280931		2008	2011	0	0	dB	False	0,80	0,80	0,80
0796100000	0796100000207369		2007	2011	0	0	dB	False	0,80	0,80	0,80
0796100000	0796100000207370		2007	2011	0	0	dB	False	0,80	0,80	0,80
0796100000	0796100000207371		2007	2011	0	0	dB	False	0,80	0,80	0,80
0796100000	0796100000207387		2007	2011	0	0	dB	False	0,80	0,80	0,80
0796100000	0796100000207401		2006	2011	0	0	dB	False	0,80	0,80	0,80
0796100000	0796100000207402		2007	2011	0	0	dB	False	0,80	0,80	0,80
0796100000	0796100000207427		2006	2011	0	0	dB	False	0,80	0,80	0,80
0796100000	0796100000207428		2007	2011	0	0	dB	False	0,80	0,80	0,80
0796100000	0796100000207434		2006	2011	0	0	dB	False	0,80	0,80	0,80
0796100000	0796100000207435		2006	2011	0	0	dB	False	0,80	0,80	0,80
0796100000	0796100000207436		2007	2011	0	0	dB	False	0,80	0,80	0,80
0796100000	0796100000207597		2009	2011	0	0	dB	False	0,80	0,80	0,80
0796100000	0796100000207764		2008	2011	0	0	dB	False	0,80	0,80	0,80
0796100000	0796100000208680		2006	2011	0	0	dB	False	0,80	0,80	0,80
0796100000	0796100000208681		2006	2011	0	0	dB	False	0,80	0,80	0,80
0796100000	0796100000208682		2007	2011	0	0	dB	False	0,80	0,80	0,80
0796100000	0796100000208685		2008	2011	0	0	dB	False	0,80	0,80	0,80
0796100000	0796100000208698		2007	2011	0	0	dB	False	0,80	0,80	0,80
0796100000	0796100000208699		2006	2011	0	0	dB	False	0,80	0,80	0,80
0796100000	0796100000208701		2006	2011	0	0	dB	False	0,80	0,80	0,80
0796100000	0796100000208723		2006	2011	0	0	dB	False	0,80	0,80	0,80
0796100000	0796100000208724		2007	2011	0	0	dB	False	0,80	0,80	0,80
0796100000	0796100000208725		2006	2011	0	0	dB	False	0,80	0,80	0,80
0796100000	0796100000208727		2006	2011	0	0	dB	False	0,80	0,80	0,80
0796100000	0796100000208741		2006	2011	0	0	dB	False	0,80	0,80	0,80
0796100000	0796100000208913		2006	2011	0	0	dB	False	0,80	0,80	0,80
0796100000	0796100000209035		2007	2011	0	0	dB	False	0,80	0,80	0,80
0796100000	0796100000209922		2007	2011	0	0	dB	False	0,80	0,80	0,80
0796100000	0796100000209923		2007	2011	0	0	dB	False	0,80	0,80	0,80
0796100000	0796100000209961		2007	2011	0	0	dB	False	0,80	0,80	0,80
0796100000	0796100000209962		2007	2011	0	0	dB	False	0,80	0,80	0,80
0796100000	0796100000210050		2007	2011	0	0	dB	False	0,80	0,80	0,80
0796100000	0796100000210068		2007	2011	0	0	dB	False	0,80	0,80	0,80
0796100000	0796100000210089		2006	2011	0	0	dB	False	0,80	0,80	0,80



Model: Wegverkeerslawaaï 2035 met planbijdrage 10,5m  
Best. Plan - Noordoosthoek - Update rekenmodel 20210609  
Groep: (hoofdgroep)  
Lijst van Gebouwen, voor rekenmethode Wegverkeerslawaaï - RMW-2012

Naam	Omschr.	Hoogte	Maaiveld	Hdef.	Functie	Gebouwtype
0796100000	0796100000210097	9,09	0,00	Relatief	woonfunctie	
0796100000	0796100000210193	10,30	0,00	Relatief	woonfunctie	
0796100000	0796100000210294	9,81	0,00	Relatief	woonfunctie	
0796100000	0796100000210295	2,66	0,00	Relatief	woonfunctie	
0796100000	0796100000210371	9,40	0,00	Relatief	woonfunctie	
0796100000	0796100000210426	9,08	0,00	Relatief	woonfunctie	
0796100000	0796100000210429	9,42	0,00	Relatief	woonfunctie	
0796100000	0796100000210589	9,45	0,00	Relatief	woonfunctie	
0796100000	0796100000210605	2,43	0,00	Relatief	woonfunctie	
0796100000	0796100000210651	9,60	0,00	Relatief	woonfunctie	
0796100000	0796100000210652	2,54	0,00	Relatief		
0796100000	0796100000210689	2,54	0,00	Relatief		
0796100000	0796100000210690	9,56	0,00	Relatief	woonfunctie	
0796100000	0796100000210844	10,68	0,00	Relatief	woonfunctie	
0796100000	0796100000210846	2,62	0,00	Relatief		
0796100000	0796100000210903	9,80	0,00	Relatief	woonfunctie	
0796100000	0796100000210904	2,48	0,00	Relatief		
0796100000	0796100000210905	9,55	0,00	Relatief	woonfunctie	
0796100000	0796100000210908	10,66	0,00	Relatief	woonfunctie	
0796100000	0796100000210949	10,27	0,00	Relatief	woonfunctie	
0796100000	0796100000210952	10,10	0,00	Relatief	woonfunctie	
0796100000	0796100000210958	9,13	0,00	Relatief	woonfunctie	
0796100000	0796100000211021	9,65	0,00	Relatief	woonfunctie	
0796100000	0796100000211041	10,33	0,00	Relatief	woonfunctie	
0796100000	0796100000211083	9,33	0,00	Relatief	woonfunctie	
0796100000	0796100000211084	2,52	0,00	Relatief		
0796100000	0796100000211115	10,04	0,00	Relatief	woonfunctie	
0796100000	0796100000211127	9,65	0,00	Relatief	woonfunctie	
0796100000	0796100000211128	2,43	0,00	Relatief		
0796100000	0796100000211129	9,40	0,00	Relatief	woonfunctie	
0796100000	0796100000211135	2,62	0,00	Relatief		
0796100000	0796100000211136	2,64	0,00	Relatief		
0796100000	0796100000211137	10,39	0,00	Relatief	woonfunctie	
0796100000	0796100000211175	9,54	0,00	Relatief	woonfunctie	
0796100000	0796100000211177	2,36	0,00	Relatief		
0796100000	0796100000211202	2,58	0,00	Relatief		
0796100000	0796100000211203	9,34	0,00	Relatief	woonfunctie	
0796100000	0796100000211234	2,55	0,00	Relatief		
0796100000	0796100000211235	2,50	0,00	Relatief		
0796100000	0796100000211238	9,10	0,00	Relatief	woonfunctie	
0796100000	0796100000211239	2,52	0,00	Relatief		
0796100000	0796100000211240	9,29	0,00	Relatief	woonfunctie	
0796100000	0796100000211264	2,49	0,00	Relatief		
0796100000	0796100000211268	8,89	0,00	Relatief	woonfunctie	
0796100000	0796100000211351	2,56	0,00	Relatief		
0796100000	0796100000211388	10,46	0,00	Relatief	woonfunctie	
0796100000	0796100000211389	10,59	0,00	Relatief	woonfunctie	
0796100000	0796100000211485	2,57	0,00	Relatief		
0796100000	0796100000211513	9,72	0,00	Relatief	woonfunctie	
0796100000	0796100000211514	9,05	0,00	Relatief	woonfunctie	
0796100000	0796100000211519	2,44	0,00	Relatief		
0796100000	0796100000211520	9,68	0,00	Relatief	woonfunctie	
0796100000	0796100000211524	10,68	0,00	Relatief	woonfunctie	
0796100000	0796100000211554	2,47	0,00	Relatief		
0796100000	0796100000211644	9,63	0,00	Relatief	woonfunctie	
0796100000	0796100000215982	10,17	0,00	Relatief	woonfunctie	
0796100000	0796100000217095	10,63	0,00	Relatief	woonfunctie	
0796100000	0796100000217141	2,52	0,00	Relatief		
0796100000	0796100000217142	2,56	0,00	Relatief		
0796100000	0796100000217158	2,43	0,00	Relatief		

Model: Wegverkeerslawaaai 2035 met planbijdrage 10,5m  
Best. Plan - Noordoosthoek - Update rekenmodel 20210609  
Groep: (hoofdgroep)  
Lijst van Gebouwen, voor rekenmethode Wegverkeerslawaaai - RMW-2012

Naam	BAG-id	Gemeente	Jaar	AHN-jaar	Trust	Cp	Zwevend	Refl. 63	Refl. 125	Refl. 250	
0796100000	0796100000210097		2008	2011	0	0	dB	False	0,80	0,80	0,80
0796100000	0796100000210193		2007	2011	0	0	dB	False	0,80	0,80	0,80
0796100000	0796100000210294		2007	2011	0	0	dB	False	0,80	0,80	0,80
0796100000	0796100000210295		2006	2011	0	0	dB	False	0,80	0,80	0,80
0796100000	0796100000210371		2006	2011	0	0	dB	False	0,80	0,80	0,80
0796100000	0796100000210426		2005	2011	0	0	dB	False	0,80	0,80	0,80
0796100000	0796100000210429		2007	2011	0	0	dB	False	0,80	0,80	0,80
0796100000	0796100000210589		2006	2011	0	0	dB	False	0,80	0,80	0,80
0796100000	0796100000210605		2007	2011	0	0	dB	False	0,80	0,80	0,80
0796100000	0796100000210651		2007	2011	0	0	dB	False	0,80	0,80	0,80
0796100000	0796100000210652		2007	2011	0	0	dB	False	0,80	0,80	0,80
0796100000	0796100000210689		2006	2011	0	0	dB	False	0,80	0,80	0,80
0796100000	0796100000210690		2006	2011	0	0	dB	False	0,80	0,80	0,80
0796100000	0796100000210844		2007	2011	0	0	dB	False	0,80	0,80	0,80
0796100000	0796100000210846		2006	2011	0	0	dB	False	0,80	0,80	0,80
0796100000	0796100000210903		2006	2011	0	0	dB	False	0,80	0,80	0,80
0796100000	0796100000210904		2006	2011	0	0	dB	False	0,80	0,80	0,80
0796100000	0796100000210905		2007	2011	0	0	dB	False	0,80	0,80	0,80
0796100000	0796100000210908		2007	2011	0	0	dB	False	0,80	0,80	0,80
0796100000	0796100000210949		2007	2011	0	0	dB	False	0,80	0,80	0,80
0796100000	0796100000210952		2007	2011	0	0	dB	False	0,80	0,80	0,80
0796100000	0796100000210958		2006	2011	0	0	dB	False	0,80	0,80	0,80
0796100000	0796100000211021		2007	2011	0	0	dB	False	0,80	0,80	0,80
0796100000	0796100000211041		2007	2011	0	0	dB	False	0,80	0,80	0,80
0796100000	0796100000211083		2007	2011	0	0	dB	False	0,80	0,80	0,80
0796100000	0796100000211084		2006	2011	0	0	dB	False	0,80	0,80	0,80
0796100000	0796100000211115		2007	2011	0	0	dB	False	0,80	0,80	0,80
0796100000	0796100000211127		2007	2011	0	0	dB	False	0,80	0,80	0,80
0796100000	0796100000211128		2007	2011	0	0	dB	False	0,80	0,80	0,80
0796100000	0796100000211129		2007	2011	0	0	dB	False	0,80	0,80	0,80
0796100000	0796100000211135		2006	2011	0	0	dB	False	0,80	0,80	0,80
0796100000	0796100000211136		2006	2011	0	0	dB	False	0,80	0,80	0,80
0796100000	0796100000211137		2007	2011	0	0	dB	False	0,80	0,80	0,80
0796100000	0796100000211175		2006	2011	0	0	dB	False	0,80	0,80	0,80
0796100000	0796100000211177		2006	2011	0	0	dB	False	0,80	0,80	0,80
0796100000	0796100000211202		2007	2011	0	0	dB	False	0,80	0,80	0,80
0796100000	0796100000211203		2006	2011	0	0	dB	False	0,80	0,80	0,80
0796100000	0796100000211234		2007	2011	0	0	dB	False	0,80	0,80	0,80
0796100000	0796100000211235		2006	2011	0	0	dB	False	0,80	0,80	0,80
0796100000	0796100000211238		2007	2011	0	0	dB	False	0,80	0,80	0,80
0796100000	0796100000211239		2007	2011	0	0	dB	False	0,80	0,80	0,80
0796100000	0796100000211240		2007	2011	0	0	dB	False	0,80	0,80	0,80
0796100000	0796100000211264		2007	2011	0	0	dB	False	0,80	0,80	0,80
0796100000	0796100000211268		2006	2011	0	0	dB	False	0,80	0,80	0,80
0796100000	0796100000211351		2007	2011	0	0	dB	False	0,80	0,80	0,80
0796100000	0796100000211388		2007	2011	0	0	dB	False	0,80	0,80	0,80
0796100000	0796100000211389		2007	2011	0	0	dB	False	0,80	0,80	0,80
0796100000	0796100000211485		2006	2011	0	0	dB	False	0,80	0,80	0,80
0796100000	0796100000211513		2007	2011	0	0	dB	False	0,80	0,80	0,80
0796100000	0796100000211514		2006	2011	0	0	dB	False	0,80	0,80	0,80
0796100000	0796100000211519		2007	2011	0	0	dB	False	0,80	0,80	0,80
0796100000	0796100000211520		2008	2011	0	0	dB	False	0,80	0,80	0,80
0796100000	0796100000211524		2007	2011	0	0	dB	False	0,80	0,80	0,80
0796100000	0796100000211554		2007	2011	0	0	dB	False	0,80	0,80	0,80
0796100000	0796100000211644		2007	2011	0	0	dB	False	0,80	0,80	0,80
0796100000	0796100000215982		2007	2011	0	0	dB	False	0,80	0,80	0,80
0796100000	0796100000217095		2007	2011	0	0	dB	False	0,80	0,80	0,80
0796100000	0796100000217141		2007	2011	0	0	dB	False	0,80	0,80	0,80
0796100000	0796100000217142		2007	2011	0	0	dB	False	0,80	0,80	0,80
0796100000	0796100000217158		2007	2011	0	0	dB	False	0,80	0,80	0,80



Model: Wegverkeerslawaaï 2035 met planbijdrage 10,5m  
Best. Plan - Noordoosthoek - Update rekenmodel 20210609  
Groep: (hoofdgroep)  
Lijst van Gebouwen, voor rekenmethode Wegverkeerslawaaï - RMW-2012

Naam	Omschr.	Hoogte	Maaiveld	Hdef.	Functie	Gebouwtype
0796100000	0796100000217167	2,59	0,00	Relatief		
0796100000	0796100000217168	2,51	0,00	Relatief		
0796100000	0796100000217169	2,50	0,00	Relatief		
0796100000	0796100000217170	2,44	0,00	Relatief		
0796100000	0796100000217192	2,70	0,00	Relatief		
0796100000	0796100000217193	10,97	0,00	Relatief	woonfunctie	
0796100000	0796100000217194	11,07	0,00	Relatief	woonfunctie	
0796100000	0796100000217195	2,76	0,00	Relatief		
0796100000	0796100000217197	10,42	0,00	Relatief	woonfunctie	
0796100000	0796100000217198	10,44	0,00	Relatief	woonfunctie	
0796100000	0796100000217203	9,51	0,00	Relatief	woonfunctie	
0796100000	0796100000217204	9,70	0,00	Relatief	woonfunctie	
0796100000	0796100000218433	10,03	0,00	Relatief	woonfunctie	
0796100000	0796100000218434	10,30	0,00	Relatief	woonfunctie	
0796100000	0796100000218435	9,66	0,00	Relatief	woonfunctie	
0796100000	0796100000218436	9,69	0,00	Relatief	woonfunctie	
0796100000	0796100000218437	10,34	0,00	Relatief	woonfunctie	
0796100000	0796100000218438	10,59	0,00	Relatief	woonfunctie	
0796100000	0796100000218440	2,63	0,00	Relatief		
0796100000	0796100000218446	11,35	0,00	Relatief	woonfunctie	
0796100000	0796100000218474	2,60	0,00	Relatief		
0796100000	0796100000218476	10,61	0,00	Relatief	woonfunctie	
0796100000	0796100000218477	9,98	0,00	Relatief	woonfunctie	
0796100000	0796100000218487	9,28	0,00	Relatief	woonfunctie	
0796100000	0796100000218488	9,64	0,00	Relatief	woonfunctie	
0796100000	0796100000218489	10,45	0,00	Relatief	woonfunctie	
0796100000	0796100000218563	2,65	0,00	Relatief		
0796100000	0796100000218708	10,74	0,00	Relatief	woonfunctie	
0796100000	0796100000218715	2,61	0,00	Relatief		
0796100000	0796100000218722	3,07	0,00	Relatief		
0796100000	0796100000218723	10,50	0,00	Relatief	woonfunctie	
0796100000	0796100000218839	2,49	0,00	Relatief		
0796100000	0796100000219017	2,58	0,00	Relatief		
0796100000	0796100000219019	2,65	0,00	Relatief		
0796100000	0796100000219020	2,61	0,00	Relatief		
0796100000	0796100000219021	2,52	0,00	Relatief		
0796100000	0796100000219163	5,23	0,00	Relatief	woonfunctie	
0796100000	0796100000219206	10,27	0,00	Relatief	woonfunctie	
0796100000	0796100000219207	10,24	0,00	Relatief	woonfunctie	
0796100000	0796100000219208	10,11	0,00	Relatief	woonfunctie	
0796100000	0796100000219211	10,88	0,00	Relatief	woonfunctie	
0796100000	0796100000219754	2,54	0,00	Relatief		
0796100000	0796100000219759	10,73	0,00	Relatief	woonfunctie	
0796100000	0796100000219795	10,30	0,00	Relatief	woonfunctie	
0796100000	0796100000219796	10,92	0,00	Relatief	woonfunctie	
0796100000	0796100000219942	2,56	0,00	Relatief		
0796100000	0796100000219943	2,64	0,00	Relatief		
0796100000	0796100000219944	2,59	0,00	Relatief		
0796100000	0796100000219957	8,82	0,00	Relatief	woonfunctie	
0796100000	0796100000220067	2,97	0,00	Relatief		
0796100000	0796100000220098	3,00	0,00	Relatief		
0796100000	0796100000220194	10,31	0,00	Relatief	woonfunctie	
0796100000	0796100000220234	9,22	0,00	Relatief	woonfunctie	
0796100000	0796100000220262	7,54	0,00	Relatief	woonfunctie	
0796100000	0796100000220278	11,20	0,00	Relatief	woonfunctie	
0796100000	0796100000220316	9,12	0,00	Relatief	woonfunctie	
0796100000	0796100000220317	2,59	0,00	Relatief		
0796100000	0796100000220318	2,61	0,00	Relatief		
0796100000	0796100000220319	11,08	0,00	Relatief	woonfunctie	
0796100000	0796100000220463	4,67	0,00	Relatief		

Model: Wegverkeerslawaaai 2035 met planbijdrage 10,5m  
Best. Plan - Noordoosthoek - Update rekenmodel 20210609  
Groep: (hoofdgroep)  
Lijst van Gebouwen, voor rekenmethode Wegverkeerslawaaai - RMW-2012

Naam	BAG-id	Gemeente	Jaar	AHN-jaar	Trust	Cp	Zwevend	Refl. 63	Refl. 125	Refl. 250
0796100000	0796100000217167		2006	2011	0	0 dB	False	0,80	0,80	0,80
0796100000	0796100000217168		2006	2011	0	0 dB	False	0,80	0,80	0,80
0796100000	0796100000217169		2006	2011	0	0 dB	False	0,80	0,80	0,80
0796100000	0796100000217170		2007	2011	0	0 dB	False	0,80	0,80	0,80
0796100000	0796100000217192		2006	2011	0	0 dB	False	0,80	0,80	0,80
0796100000	0796100000217193		2006	2011	0	0 dB	False	0,80	0,80	0,80
0796100000	0796100000217194		2006	2011	0	0 dB	False	0,80	0,80	0,80
0796100000	0796100000217195		2006	2011	0	0 dB	False	0,80	0,80	0,80
0796100000	0796100000217197		2006	2011	0	0 dB	False	0,80	0,80	0,80
0796100000	0796100000217198		2006	2011	0	0 dB	False	0,80	0,80	0,80
0796100000	0796100000217203		2006	2011	0	0 dB	False	0,80	0,80	0,80
0796100000	0796100000217204		2007	2011	0	0 dB	False	0,80	0,80	0,80
0796100000	0796100000218433		2006	2011	0	0 dB	False	0,80	0,80	0,80
0796100000	0796100000218434		2007	2011	0	0 dB	False	0,80	0,80	0,80
0796100000	0796100000218435		2006	2011	0	0 dB	False	0,80	0,80	0,80
0796100000	0796100000218436		2006	2011	0	0 dB	False	0,80	0,80	0,80
0796100000	0796100000218437		2006	2011	0	0 dB	False	0,80	0,80	0,80
0796100000	0796100000218438		2006	2011	0	0 dB	False	0,80	0,80	0,80
0796100000	0796100000218440		2007	2011	0	0 dB	False	0,80	0,80	0,80
0796100000	0796100000218446		2006	2011	0	0 dB	False	0,80	0,80	0,80
0796100000	0796100000218474		2006	2011	0	0 dB	False	0,80	0,80	0,80
0796100000	0796100000218476		2007	2011	0	0 dB	False	0,80	0,80	0,80
0796100000	0796100000218477		2006	2011	0	0 dB	False	0,80	0,80	0,80
0796100000	0796100000218487		2006	2011	0	0 dB	False	0,80	0,80	0,80
0796100000	0796100000218488		2006	2011	0	0 dB	False	0,80	0,80	0,80
0796100000	0796100000218489		2007	2011	0	0 dB	False	0,80	0,80	0,80
0796100000	0796100000218563		2007	2011	0	0 dB	False	0,80	0,80	0,80
0796100000	0796100000218708		2007	2011	0	0 dB	False	0,80	0,80	0,80
0796100000	0796100000218715		2006	2011	0	0 dB	False	0,80	0,80	0,80
0796100000	0796100000218722		2007	2011	0	0 dB	False	0,80	0,80	0,80
0796100000	0796100000218723		2007	2011	0	0 dB	False	0,80	0,80	0,80
0796100000	0796100000218839		2007	2011	0	0 dB	False	0,80	0,80	0,80
0796100000	0796100000219017		2007	2011	0	0 dB	False	0,80	0,80	0,80
0796100000	0796100000219019		2006	2011	0	0 dB	False	0,80	0,80	0,80
0796100000	0796100000219020		2006	2011	0	0 dB	False	0,80	0,80	0,80
0796100000	0796100000219021		2006	2011	0	0 dB	False	0,80	0,80	0,80
0796100000	0796100000219163		2010	2011	0	0 dB	False	0,80	0,80	0,80
0796100000	0796100000219206		2007	2011	0	0 dB	False	0,80	0,80	0,80
0796100000	0796100000219207		2009	2011	0	0 dB	False	0,80	0,80	0,80
0796100000	0796100000219208		2009	2011	0	0 dB	False	0,80	0,80	0,80
0796100000	0796100000219211		2007	2011	0	0 dB	False	0,80	0,80	0,80
0796100000	0796100000219754		2006	2011	0	0 dB	False	0,80	0,80	0,80
0796100000	0796100000219759		2007	2011	0	0 dB	False	0,80	0,80	0,80
0796100000	0796100000219795		2007	2011	0	0 dB	False	0,80	0,80	0,80
0796100000	0796100000219796		2007	2011	0	0 dB	False	0,80	0,80	0,80
0796100000	0796100000219942		2006	2011	0	0 dB	False	0,80	0,80	0,80
0796100000	0796100000219943		2006	2011	0	0 dB	False	0,80	0,80	0,80
0796100000	0796100000219944		2006	2011	0	0 dB	False	0,80	0,80	0,80
0796100000	0796100000219957		2008	2011	0	0 dB	False	0,80	0,80	0,80
0796100000	0796100000220067		2006	2011	0	0 dB	False	0,80	0,80	0,80
0796100000	0796100000220098		2009	2011	0	0 dB	False	0,80	0,80	0,80
0796100000	0796100000220194		2007	2011	0	0 dB	False	0,80	0,80	0,80
0796100000	0796100000220234		2008	2011	0	0 dB	False	0,80	0,80	0,80
0796100000	0796100000220262		2006	2011	0	0 dB	False	0,80	0,80	0,80
0796100000	0796100000220278		2006	2011	0	0 dB	False	0,80	0,80	0,80
0796100000	0796100000220316		2007	2011	0	0 dB	False	0,80	0,80	0,80
0796100000	0796100000220317		2007	2011	0	0 dB	False	0,80	0,80	0,80
0796100000	0796100000220318		2007	2011	0	0 dB	False	0,80	0,80	0,80
0796100000	0796100000220319		2006	2011	0	0 dB	False	0,80	0,80	0,80
0796100000	0796100000220463		2007	2011	0	0 dB	False	0,80	0,80	0,80





Model: Wegverkeerslawaaï 2035 met planbijdrage 10,5m  
Best. Plan - Noordoosthoek - Update rekenmodel 20210609  
Groep: (hoofdgroep)  
Lijst van Gebouwen, voor rekenmethode Wegverkeerslawaaï - RMW-2012

Naam	Omschr.	Hoogte	Maaiveld	Hdef.	Functie	Gebouwtype
0796100000	0796100000220468	10,64	0,00	Relatief	woonfunctie	
0796100000	0796100000220469	10,90	0,00	Relatief	woonfunctie	
0796100000	0796100000220475	2,73	0,00	Relatief		
0796100000	0796100000220479	2,43	0,00	Relatief		
0796100000	0796100000220534	2,53	0,00	Relatief		
0796100000	0796100000220575	2,50	0,00	Relatief		
0796100000	0796100000220582	9,19	0,00	Relatief	woonfunctie	
0796100000	0796100000220583	2,57	0,00	Relatief		
0796100000	0796100000220720	9,67	0,00	Relatief	woonfunctie	
0796100000	0796100000220723	4,15	0,00	Relatief		
0796100000	0796100000220767	2,54	0,00	Relatief		
0796100000	0796100000220768	2,48	0,00	Relatief		
0796100000	0796100000220796	10,48	0,00	Relatief	woonfunctie	
0796100000	0796100000220797	10,45	0,00	Relatief	woonfunctie	
0796100000	0796100000220798	10,82	0,00	Relatief	woonfunctie	
0796100000	0796100000220799	10,59	0,00	Relatief	woonfunctie	
0796100000	0796100000220800	10,54	0,00	Relatief	woonfunctie	
0796100000	0796100000220801	10,68	0,00	Relatief	woonfunctie	
0796100000	0796100000220849	9,48	0,00	Relatief	woonfunctie	
0796100000	0796100000220850	10,49	0,00	Relatief	woonfunctie	
0796100000	0796100000220879	11,29	0,00	Relatief	woonfunctie	
0796100000	0796100000220880	2,49	0,00	Relatief		
0796100000	0796100000220881	2,48	0,00	Relatief		
0796100000	0796100000220932	9,25	0,00	Relatief	woonfunctie	
0796100000	0796100000220933	2,65	0,00	Relatief		
0796100000	0796100000220934	2,55	0,00	Relatief		
0796100000	0796100000220935	2,57	0,00	Relatief		
0796100000	0796100000220936	2,67	0,00	Relatief		
0796100000	0796100000220970	10,81	0,00	Relatief	woonfunctie	
0796100000	0796100000220972	11,86	0,00	Relatief	woonfunctie	
0796100000	0796100000220974	2,76	0,00	Relatief		
0796100000	0796100000220975	10,40	0,00	Relatief	woonfunctie	
0796100000	0796100000220976	10,30	0,00	Relatief	woonfunctie	
0796100000	0796100000220993	9,34	0,00	Relatief	woonfunctie	
0796100000	0796100000221006	2,51	0,00	Relatief		
0796100000	0796100000221017	7,61	0,00	Relatief	woonfunctie	
0796100000	0796100000221026	8,63	0,00	Relatief	woonfunctie	
0796100000	0796100000221027	2,45	0,00	Relatief		
0796100000	0796100000221028	2,49	0,00	Relatief		
0796100000	0796100000221029	9,35	0,00	Relatief	woonfunctie	
0796100000	0796100000221049	10,80	0,00	Relatief	woonfunctie	
0796100000	0796100000221099	2,64	0,00	Relatief		
0796100000	0796100000221100	9,55	0,00	Relatief	woonfunctie	
0796100000	0796100000221101	9,52	0,00	Relatief	woonfunctie	
0796100000	0796100000221107	10,87	0,00	Relatief	woonfunctie	
0796100000	0796100000221218	2,55	0,00	Relatief		
0796100000	0796100000221255	2,49	0,00	Relatief		
0796100000	0796100000221256	10,78	0,00	Relatief	woonfunctie	
0796100000	0796100000221257	10,48	0,00	Relatief	woonfunctie	
0796100000	0796100000221381	9,49	0,00	Relatief	woonfunctie	
0796100000	0796100000221382	11,12	0,00	Relatief	woonfunctie	
0796100000	0796100000221386	10,99	0,00	Relatief	woonfunctie	
0796100000	0796100000221415	2,63	0,00	Relatief		
0796100000	0796100000221632	3,19	0,00	Relatief		
0796100000	07961000002226935	10,24	0,00	Relatief	woonfunctie	
0796100000	07961000002226936	8,85	0,00	Relatief	woonfunctie	
0796100000	07961000002226937	9,53	0,00	Relatief	woonfunctie	
0796100000	07961000002226945	10,48	0,00	Relatief	woonfunctie	
0796100000	07961000002226946	2,59	0,00	Relatief		
0796100000	07961000002226947	2,53	0,00	Relatief		

Model: Wegverkeerslawaaai 2035 met planbijdrage 10,5m  
Best. Plan - Noordoosthoek - Update rekenmodel 20210609  
Groep: (hoofdgroep)  
Lijst van Gebouwen, voor rekenmethode Wegverkeerslawaaai - RMW-2012

Naam	BAG-id	Gemeente	Jaar	AHN-jaar	Trust	Cp	Zwevend	Refl. 63	Refl. 125	Refl. 250	
0796100000	0796100000220468		2006	2011	0	0	dB	False	0,80	0,80	0,80
0796100000	0796100000220469		2007	2011	0	0	dB	False	0,80	0,80	0,80
0796100000	0796100000220475		2006	2011	0	0	dB	False	0,80	0,80	0,80
0796100000	0796100000220479		2007	2011	0	0	dB	False	0,80	0,80	0,80
0796100000	0796100000220534		2007	2011	0	0	dB	False	0,80	0,80	0,80
0796100000	0796100000220575		2006	2011	0	0	dB	False	0,80	0,80	0,80
0796100000	0796100000220582		2006	2011	0	0	dB	False	0,80	0,80	0,80
0796100000	0796100000220583		2006	2011	0	0	dB	False	0,80	0,80	0,80
0796100000	0796100000220720		2006	2011	0	0	dB	False	0,80	0,80	0,80
0796100000	0796100000220723		2006	2011	0	0	dB	False	0,80	0,80	0,80
0796100000	0796100000220767		2007	2011	0	0	dB	False	0,80	0,80	0,80
0796100000	0796100000220768		2007	2011	0	0	dB	False	0,80	0,80	0,80
0796100000	0796100000220796		2006	2011	0	0	dB	False	0,80	0,80	0,80
0796100000	0796100000220797		2006	2011	0	0	dB	False	0,80	0,80	0,80
0796100000	0796100000220798		2006	2011	0	0	dB	False	0,80	0,80	0,80
0796100000	0796100000220799		2007	2011	0	0	dB	False	0,80	0,80	0,80
0796100000	0796100000220800		2007	2011	0	0	dB	False	0,80	0,80	0,80
0796100000	0796100000220801		2007	2011	0	0	dB	False	0,80	0,80	0,80
0796100000	0796100000220849		2006	2011	0	0	dB	False	0,80	0,80	0,80
0796100000	0796100000220850		2006	2011	0	0	dB	False	0,80	0,80	0,80
0796100000	0796100000220879		2006	2011	0	0	dB	False	0,80	0,80	0,80
0796100000	0796100000220880		2007	2011	0	0	dB	False	0,80	0,80	0,80
0796100000	0796100000220881		2007	2011	0	0	dB	False	0,80	0,80	0,80
0796100000	0796100000220932		2007	2011	0	0	dB	False	0,80	0,80	0,80
0796100000	0796100000220933		2006	2011	0	0	dB	False	0,80	0,80	0,80
0796100000	0796100000220934		2006	2011	0	0	dB	False	0,80	0,80	0,80
0796100000	0796100000220935		2006	2011	0	0	dB	False	0,80	0,80	0,80
0796100000	0796100000220936		2007	2011	0	0	dB	False	0,80	0,80	0,80
0796100000	0796100000220970		2006	2011	0	0	dB	False	0,80	0,80	0,80
0796100000	0796100000220972		2006	2011	0	0	dB	False	0,80	0,80	0,80
0796100000	0796100000220974		2006	2011	0	0	dB	False	0,80	0,80	0,80
0796100000	0796100000220975		2007	2011	0	0	dB	False	0,80	0,80	0,80
0796100000	0796100000220976		2007	2011	0	0	dB	False	0,80	0,80	0,80
0796100000	0796100000220993		2006	2011	0	0	dB	False	0,80	0,80	0,80
0796100000	0796100000221006		2006	2011	0	0	dB	False	0,80	0,80	0,80
0796100000	0796100000221017		2006	2011	0	0	dB	False	0,80	0,80	0,80
0796100000	0796100000221026		2006	2011	0	0	dB	False	0,80	0,80	0,80
0796100000	0796100000221027		2007	2011	0	0	dB	False	0,80	0,80	0,80
0796100000	0796100000221028		2007	2011	0	0	dB	False	0,80	0,80	0,80
0796100000	0796100000221029		2007	2011	0	0	dB	False	0,80	0,80	0,80
0796100000	0796100000221049		2006	2011	0	0	dB	False	0,80	0,80	0,80
0796100000	0796100000221099		2007	2011	0	0	dB	False	0,80	0,80	0,80
0796100000	0796100000221100		2007	2011	0	0	dB	False	0,80	0,80	0,80
0796100000	0796100000221101		2007	2011	0	0	dB	False	0,80	0,80	0,80
0796100000	0796100000221107		2007	2011	0	0	dB	False	0,80	0,80	0,80
0796100000	0796100000221218		2007	2011	0	0	dB	False	0,80	0,80	0,80
0796100000	0796100000221255		2006	2011	0	0	dB	False	0,80	0,80	0,80
0796100000	0796100000221256		2006	2011	0	0	dB	False	0,80	0,80	0,80
0796100000	0796100000221257		2007	2011	0	0	dB	False	0,80	0,80	0,80
0796100000	0796100000221381		2006	2011	0	0	dB	False	0,80	0,80	0,80
0796100000	0796100000221382		2006	2011	0	0	dB	False	0,80	0,80	0,80
0796100000	0796100000221386		2006	2011	0	0	dB	False	0,80	0,80	0,80
0796100000	0796100000221415		2007	2011	0	0	dB	False	0,80	0,80	0,80
0796100000	0796100000221632		2009	2011	0	0	dB	False	0,80	0,80	0,80
0796100000	07961000002226935		2007	2011	0	0	dB	False	0,80	0,80	0,80
0796100000	07961000002226936		2006	2011	0	0	dB	False	0,80	0,80	0,80
0796100000	07961000002226937		2006	2011	0	0	dB	False	0,80	0,80	0,80
0796100000	07961000002226945		2007	2011	0	0	dB	False	0,80	0,80	0,80
0796100000	07961000002226946		2007	2011	0	0	dB	False	0,80	0,80	0,80
0796100000	07961000002226947		2007	2011	0	0	dB	False	0,80	0,80	0,80



Model: Wegverkeerslawaaï 2035 met planbijdrage 10,5m  
Best. Plan - Noordoosthoek - Update rekenmodel 20210609  
Groep: (hoofdgroep)  
Lijst van Gebouwen, voor rekenmethode Wegverkeerslawaaï - RMW-2012

Naam	Omschr.	Hoogte	Maaiveld	Hdef.	Functie	Gebouwtype
0796100000	0796100000226962	8,94	0,00	Relatief	woonfunctie	
0796100000	0796100000227300	10,28	0,00	Relatief	woonfunctie	
0796100000	0796100000228157	10,84	0,00	Relatief	woonfunctie	
0796100000	0796100000228158	10,79	0,00	Relatief	woonfunctie	
0796100000	0796100000228159	9,45	0,00	Relatief	woonfunctie	
0796100000	0796100000228160	10,42	0,00	Relatief	woonfunctie	
0796100000	0796100000228161	11,34	0,00	Relatief	woonfunctie	
0796100000	0796100000228180	2,64	0,00	Relatief		
0796100000	0796100000228181	10,60	0,00	Relatief	woonfunctie	
0796100000	0796100000228182	11,24	0,00	Relatief	woonfunctie	
0796100000	0796100000228199	9,79	0,00	Relatief	woonfunctie	
0796100000	0796100000228201	7,60	0,00	Relatief	woonfunctie	
0796100000	0796100000228202	9,86	0,00	Relatief	woonfunctie	
0796100000	0796100000228410	11,15	0,00	Relatief	woonfunctie	
0796100000	0796100000228423	10,16	0,00	Relatief	woonfunctie	
0796100000	0796100000228424	9,03	0,00	Relatief	woonfunctie	
0796100000	0796100000228425	2,51	0,00	Relatief		
0796100000	0796100000228544	2,48	0,00	Relatief		
0796100000	0796100000228898	10,58	0,00	Relatief	woonfunctie	
0796100000	0796100000228900	9,58	0,00	Relatief	gezondheidszorgfunctie	
0796100000	0796100000228974	11,09	0,00	Relatief	woonfunctie	
0796100000	0796100000229527	2,40	0,00	Relatief		
0796100000	0796100000229567	2,68	0,00	Relatief		
0796100000	0796100000229568	2,48	0,00	Relatief		
0796100000	0796100000229704	2,57	0,00	Relatief		
0796100000	0796100000229838	10,14	0,00	Relatief	woonfunctie	
0796100000	0796100000229845	2,54	0,00	Relatief		
0796100000	0796100000229846	9,80	0,00	Relatief	woonfunctie	
0796100000	0796100000229973	2,69	0,00	Relatief		
0796100000	0796100000230094	9,15	0,00	Relatief	woonfunctie	
0796100000	0796100000230095	10,57	0,00	Relatief	woonfunctie	
0796100000	0796100000230167	9,23	0,00	Relatief	woonfunctie	
0796100000	0796100000230169	6,45	0,00	Relatief	woonfunctie	
0796100000	0796100000230170	9,30	0,00	Relatief	woonfunctie	
0796100000	0796100000230171	9,25	0,00	Relatief	woonfunctie	
0796100000	0796100000230205	2,52	0,00	Relatief		
0796100000	0796100000230231	2,55	0,00	Relatief		
0796100000	0796100000230232	3,09	0,00	Relatief		
0796100000	0796100000230239	2,55	0,00	Relatief		
0796100000	0796100000230245	11,07	0,00	Relatief	woonfunctie	
0796100000	0796100000230247	10,92	0,00	Relatief	woonfunctie	
0796100000	0796100000230292	10,16	0,00	Relatief	woonfunctie	
0796100000	0796100000230307	10,52	0,00	Relatief	woonfunctie	
0796100000	0796100000230353	9,78	0,00	Relatief	woonfunctie	
0796100000	0796100000230479	10,30	0,00	Relatief	woonfunctie	
0796100000	0796100000230480	10,55	0,00	Relatief	woonfunctie	
0796100000	0796100000230482	2,59	0,00	Relatief		
0796100000	0796100000230537	9,55	0,00	Relatief	woonfunctie	
0796100000	0796100000230565	10,87	0,00	Relatief	woonfunctie	
0796100000	0796100000230566	10,29	0,00	Relatief	woonfunctie	
0796100000	0796100000230567	10,42	0,00	Relatief	woonfunctie	
0796100000	0796100000230575	10,44	0,00	Relatief	woonfunctie	
0796100000	0796100000230631	9,49	0,00	Relatief	woonfunctie	
0796100000	0796100000230705	8,74	0,00	Relatief	meervoudige functie	
0796100000	0796100000230735	9,50	0,00	Relatief	woonfunctie	
0796100000	0796100000230738	6,60	0,00	Relatief	woonfunctie	
0796100000	0796100000230739	2,48	0,00	Relatief		
0796100000	0796100000230740	9,53	0,00	Relatief	woonfunctie	
0796100000	0796100000230741	9,34	0,00	Relatief	woonfunctie	
0796100000	0796100000230742	9,48	0,00	Relatief	woonfunctie	

Model: Wegverkeerslawaaai 2035 met planbijdrage 10,5m  
Best. Plan - Noordoosthoek - Update rekenmodel 20210609  
Groep: (hoofdgroep)  
Lijst van Gebouwen, voor rekenmethode Wegverkeerslawaaai - RMW-2012

Naam	BAG-id	Gemeente	Jaar	AHN-jaar	Trust	Cp	Zwevend	Refl. 63	Refl. 125	Refl. 250	
0796100000	0796100000226962		2006	2011	0	0	dB	False	0,80	0,80	0,80
0796100000	0796100000227300		2008	2011	0	0	dB	False	0,80	0,80	0,80
0796100000	0796100000228157		2006	2011	0	0	dB	False	0,80	0,80	0,80
0796100000	0796100000228158		2007	2011	0	0	dB	False	0,80	0,80	0,80
0796100000	0796100000228159		2006	2011	0	0	dB	False	0,80	0,80	0,80
0796100000	0796100000228160		2006	2011	0	0	dB	False	0,80	0,80	0,80
0796100000	0796100000228161		2007	2011	0	0	dB	False	0,80	0,80	0,80
0796100000	0796100000228180		2007	2011	0	0	dB	False	0,80	0,80	0,80
0796100000	0796100000228181		2006	2011	0	0	dB	False	0,80	0,80	0,80
0796100000	0796100000228182		2007	2011	0	0	dB	False	0,80	0,80	0,80
0796100000	0796100000228199		2006	2011	0	0	dB	False	0,80	0,80	0,80
0796100000	0796100000228201		2006	2011	0	0	dB	False	0,80	0,80	0,80
0796100000	0796100000228202		2007	2011	0	0	dB	False	0,80	0,80	0,80
0796100000	0796100000228410		2006	2011	0	0	dB	False	0,80	0,80	0,80
0796100000	0796100000228423		2007	2011	0	0	dB	False	0,80	0,80	0,80
0796100000	0796100000228424		2006	2011	0	0	dB	False	0,80	0,80	0,80
0796100000	0796100000228425		2007	2011	0	0	dB	False	0,80	0,80	0,80
0796100000	0796100000228544		2007	2011	0	0	dB	False	0,80	0,80	0,80
0796100000	0796100000228898		2009	2011	0	0	dB	False	0,80	0,80	0,80
0796100000	0796100000228900		2008	2011	0	0	dB	False	0,80	0,80	0,80
0796100000	0796100000228974		2006	2011	0	0	dB	False	0,80	0,80	0,80
0796100000	0796100000229527		2007	2011	0	0	dB	False	0,80	0,80	0,80
0796100000	0796100000229567		2007	2011	0	0	dB	False	0,80	0,80	0,80
0796100000	0796100000229568		2007	2011	0	0	dB	False	0,80	0,80	0,80
0796100000	0796100000229704		2007	2011	0	0	dB	False	0,80	0,80	0,80
0796100000	0796100000229838		2007	2011	0	0	dB	False	0,80	0,80	0,80
0796100000	0796100000229845		2007	2011	0	0	dB	False	0,80	0,80	0,80
0796100000	0796100000229846		2006	2011	0	0	dB	False	0,80	0,80	0,80
0796100000	0796100000229973		2006	2011	0	0	dB	False	0,80	0,80	0,80
0796100000	0796100000230094		2007	2011	0	0	dB	False	0,80	0,80	0,80
0796100000	0796100000230095		2007	2011	0	0	dB	False	0,80	0,80	0,80
0796100000	0796100000230167		2007	2011	0	0	dB	False	0,80	0,80	0,80
0796100000	0796100000230169		2006	2011	0	0	dB	False	0,80	0,80	0,80
0796100000	0796100000230170		2006	2011	0	0	dB	False	0,80	0,80	0,80
0796100000	0796100000230171		2006	2011	0	0	dB	False	0,80	0,80	0,80
0796100000	0796100000230205		2006	2011	0	0	dB	False	0,80	0,80	0,80
0796100000	0796100000230231		2007	2011	0	0	dB	False	0,80	0,80	0,80
0796100000	0796100000230232		2007	2011	0	0	dB	False	0,80	0,80	0,80
0796100000	0796100000230239		2007	2011	0	0	dB	False	0,80	0,80	0,80
0796100000	0796100000230245		2007	2011	0	0	dB	False	0,80	0,80	0,80
0796100000	0796100000230247		2007	2011	0	0	dB	False	0,80	0,80	0,80
0796100000	0796100000230292		2006	2011	0	0	dB	False	0,80	0,80	0,80
0796100000	0796100000230307		2007	2011	0	0	dB	False	0,80	0,80	0,80
0796100000	0796100000230353		2006	2011	0	0	dB	False	0,80	0,80	0,80
0796100000	0796100000230479		2006	2011	0	0	dB	False	0,80	0,80	0,80
0796100000	0796100000230480		2006	2011	0	0	dB	False	0,80	0,80	0,80
0796100000	0796100000230482		2006	2011	0	0	dB	False	0,80	0,80	0,80
0796100000	0796100000230537		2007	2011	0	0	dB	False	0,80	0,80	0,80
0796100000	0796100000230565		2006	2011	0	0	dB	False	0,80	0,80	0,80
0796100000	0796100000230566		2007	2011	0	0	dB	False	0,80	0,80	0,80
0796100000	0796100000230567		2006	2011	0	0	dB	False	0,80	0,80	0,80
0796100000	0796100000230575		2007	2011	0	0	dB	False	0,80	0,80	0,80
0796100000	0796100000230631		2007	2011	0	0	dB	False	0,80	0,80	0,80
0796100000	0796100000230705		2005	2011	0	0	dB	False	0,80	0,80	0,80
0796100000	0796100000230735		2007	2011	0	0	dB	False	0,80	0,80	0,80
0796100000	0796100000230738		2006	2011	0	0	dB	False	0,80	0,80	0,80
0796100000	0796100000230739		2007	2011	0	0	dB	False	0,80	0,80	0,80
0796100000	0796100000230740		2007	2011	0	0	dB	False	0,80	0,80	0,80
0796100000	0796100000230741		2007	2011	0	0	dB	False	0,80	0,80	0,80
0796100000	0796100000230742		2007	2011	0	0	dB	False	0,80	0,80	0,80



Model: Wegverkeerslawaaï 2035 met planbijdrage 10,5m  
Best. Plan - Noordoosthoek - Update rekenmodel 20210609  
Groep: (hoofdgroep)  
Lijst van Gebouwen, voor rekenmethode Wegverkeerslawaaï - RMW-2012

Naam	Omschr.	Hoogte	Maaiveld	Hdef.	Functie	Gebouwtype
0796100000	0796100000230743	9,55	0,00	Relatief	woonfunctie	
0796100000	0796100000230744	2,47	0,00	Relatief		
0796100000	0796100000230752	2,59	0,00	Relatief		
0796100000	0796100000230753	9,38	0,00	Relatief	woonfunctie	
0796100000	0796100000230777	2,75	0,00	Relatief		
0796100000	0796100000230783	6,57	0,00	Relatief	woonfunctie	
0796100000	0796100000230787	2,62	0,00	Relatief		
0796100000	0796100000230788	8,92	0,00	Relatief	woonfunctie	
0796100000	0796100000230789	9,54	0,00	Relatief	woonfunctie	
0796100000	0796100000230853	2,47	0,00	Relatief		
0796100000	0796100000230890	2,58	0,00	Relatief		
0796100000	0796100000230896	10,89	0,00	Relatief	woonfunctie	
0796100000	0796100000230897	8,29	0,00	Relatief		
0796100000	0796100000230931	2,60	0,00	Relatief		
0796100000	0796100000230932	2,61	0,00	Relatief		
0796100000	0796100000230933	2,54	0,00	Relatief		
0796100000	0796100000230934	2,65	0,00	Relatief		
0796100000	0796100000230983	11,14	0,00	Relatief	woonfunctie	
0796100000	0796100000231005	2,50	0,00	Relatief		
0796100000	0796100000231006	2,52	0,00	Relatief		
0796100000	0796100000231012	9,49	0,00	Relatief	woonfunctie	
0796100000	0796100000231013	2,66	0,00	Relatief		
0796100000	0796100000231014	10,93	0,00	Relatief	woonfunctie	
0796100000	0796100000231015	7,72	0,00	Relatief	woonfunctie	
0796100000	0796100000231148	7,68	0,00	Relatief	woonfunctie	
0796100000	0796100000231149	9,62	0,00	Relatief	woonfunctie	
0796100000	0796100000231150	2,58	0,00	Relatief		
0796100000	0796100000231243	2,45	0,00	Relatief		
0796100000	0796100000231319	9,49	0,00	Relatief	woonfunctie	
0796100000	0796100000231391	2,98	0,00	Relatief		
0796100000	0796100000236827	2,54	0,00	Relatief		
0796100000	0796100000236842	10,96	0,00	Relatief	woonfunctie	
0796100000	0796100000236854	11,15	0,00	Relatief	woonfunctie	
0796100000	0796100000236855	8,94	0,00	Relatief	woonfunctie	
0796100000	0796100000236856	2,51	0,00	Relatief		
0796100000	0796100000236857	2,43	0,00	Relatief		
0796100000	0796100000236871	9,92	0,00	Relatief	woonfunctie	
0796100000	0796100000236872	2,64	0,00	Relatief		
0796100000	0796100000236880	2,52	0,00	Relatief		
0796100000	0796100000236881	10,88	0,00	Relatief	woonfunctie	
0796100000	0796100000237061	10,46	0,00	Relatief	woonfunctie	
0796100000	0796100000238141	2,54	0,00	Relatief		
0796100000	0796100000238144	10,76	0,00	Relatief	woonfunctie	
0796100000	0796100000238145	11,31	0,00	Relatief	woonfunctie	
0796100000	0796100000238149	9,31	0,00	Relatief	woonfunctie	
0796100000	0796100000238156	11,30	0,00	Relatief	woonfunctie	
0796100000	0796100000238165	11,83	0,00	Relatief	woonfunctie	
0796100000	0796100000238183	2,57	0,00	Relatief		
0796100000	0796100000238184	2,64	0,00	Relatief		
0796100000	0796100000238189	11,00	0,00	Relatief	woonfunctie	
0796100000	0796100000238200	9,73	0,00	Relatief	woonfunctie	
0796100000	0796100000238201	9,48	0,00	Relatief	woonfunctie	
0796100000	0796100000238202	2,71	0,00	Relatief		
0796100000	0796100000238203	2,89	0,00	Relatief		
0796100000	0796100000238393	8,99	0,00	Relatief	woonfunctie	
0796100000	0796100000238394	10,31	0,00	Relatief	woonfunctie	
0796100000	0796100000238410	5,00	0,00	Relatief		
0796100000	0796100000238509	2,72	0,00	Relatief		
0796100000	0796100000238510	2,45	0,00	Relatief		
0796100000	0796100000238602	2,57	0,00	Relatief		



Model: Wegverkeerslawaaï 2035 met planbijdrage 10,5m  
Best. Plan - Noordoosthoek - Update rekenmodel 20210609  
Groep: (hoofdgroep)  
Lijst van Gebouwen, voor rekenmethode Wegverkeerslawaaï - RMW-2012

Naam	BAG-id	Gemeente	Jaar	AHN-jaar	Trust	Cp	Zwevend	Refl. 63	Refl. 125	Refl. 250	
0796100000	0796100000230743		2007	2011	0	0	dB	False	0,80	0,80	0,80
0796100000	0796100000230744		2007	2011	0	0	dB	False	0,80	0,80	0,80
0796100000	0796100000230752		2006	2011	0	0	dB	False	0,80	0,80	0,80
0796100000	0796100000230753		2006	2011	0	0	dB	False	0,80	0,80	0,80
0796100000	0796100000230777		2006	2011	0	0	dB	False	0,80	0,80	0,80
0796100000	0796100000230783		2006	2011	0	0	dB	False	0,80	0,80	0,80
0796100000	0796100000230787		2007	2011	0	0	dB	False	0,80	0,80	0,80
0796100000	0796100000230788		2007	2011	0	0	dB	False	0,80	0,80	0,80
0796100000	0796100000230789		2007	2011	0	0	dB	False	0,80	0,80	0,80
0796100000	0796100000230853		2007	2011	0	0	dB	False	0,80	0,80	0,80
0796100000	0796100000230890		2007	2011	0	0	dB	False	0,80	0,80	0,80
0796100000	0796100000230896		2007	2011	0	0	dB	False	0,80	0,80	0,80
0796100000	0796100000230897		2005	2011	0	0	dB	False	0,80	0,80	0,80
0796100000	0796100000230931		2006	2011	0	0	dB	False	0,80	0,80	0,80
0796100000	0796100000230932		2006	2011	0	0	dB	False	0,80	0,80	0,80
0796100000	0796100000230933		2006	2011	0	0	dB	False	0,80	0,80	0,80
0796100000	0796100000230934		2007	2011	0	0	dB	False	0,80	0,80	0,80
0796100000	0796100000230983		2006	2011	0	0	dB	False	0,80	0,80	0,80
0796100000	0796100000231005		2006	2011	0	0	dB	False	0,80	0,80	0,80
0796100000	0796100000231006		2006	2011	0	0	dB	False	0,80	0,80	0,80
0796100000	0796100000231012		2006	2011	0	0	dB	False	0,80	0,80	0,80
0796100000	0796100000231013		2006	2011	0	0	dB	False	0,80	0,80	0,80
0796100000	0796100000231014		2007	2011	0	0	dB	False	0,80	0,80	0,80
0796100000	0796100000231015		2006	2011	0	0	dB	False	0,80	0,80	0,80
0796100000	0796100000231148		2006	2011	0	0	dB	False	0,80	0,80	0,80
0796100000	0796100000231149		2006	2011	0	0	dB	False	0,80	0,80	0,80
0796100000	0796100000231150		2007	2011	0	0	dB	False	0,80	0,80	0,80
0796100000	0796100000231243		2007	2011	0	0	dB	False	0,80	0,80	0,80
0796100000	0796100000231319		2007	2011	0	0	dB	False	0,80	0,80	0,80
0796100000	0796100000231391		2009	2011	0	0	dB	False	0,80	0,80	0,80
0796100000	0796100000236827		2006	2011	0	0	dB	False	0,80	0,80	0,80
0796100000	0796100000236842		2007	2011	0	0	dB	False	0,80	0,80	0,80
0796100000	0796100000236854		2007	2011	0	0	dB	False	0,80	0,80	0,80
0796100000	0796100000236855		2006	2011	0	0	dB	False	0,80	0,80	0,80
0796100000	0796100000236856		2006	2011	0	0	dB	False	0,80	0,80	0,80
0796100000	0796100000236857		2007	2011	0	0	dB	False	0,80	0,80	0,80
0796100000	0796100000236871		2007	2011	0	0	dB	False	0,80	0,80	0,80
0796100000	0796100000236872		2006	2011	0	0	dB	False	0,80	0,80	0,80
0796100000	0796100000236880		2006	2011	0	0	dB	False	0,80	0,80	0,80
0796100000	0796100000236881		2007	2011	0	0	dB	False	0,80	0,80	0,80
0796100000	0796100000237061		2010	2011	0	0	dB	False	0,80	0,80	0,80
0796100000	0796100000238141		2006	2011	0	0	dB	False	0,80	0,80	0,80
0796100000	0796100000238144		2007	2011	0	0	dB	False	0,80	0,80	0,80
0796100000	0796100000238145		2007	2011	0	0	dB	False	0,80	0,80	0,80
0796100000	0796100000238149		2006	2011	0	0	dB	False	0,80	0,80	0,80
0796100000	0796100000238156		2006	2011	0	0	dB	False	0,80	0,80	0,80
0796100000	0796100000238165		2007	2011	0	0	dB	False	0,80	0,80	0,80
0796100000	0796100000238183		2006	2011	0	0	dB	False	0,80	0,80	0,80
0796100000	0796100000238184		2006	2011	0	0	dB	False	0,80	0,80	0,80
0796100000	0796100000238189		2007	2011	0	0	dB	False	0,80	0,80	0,80
0796100000	0796100000238200		2006	2011	0	0	dB	False	0,80	0,80	0,80
0796100000	0796100000238201		2006	2011	0	0	dB	False	0,80	0,80	0,80
0796100000	0796100000238202		2006	2011	0	0	dB	False	0,80	0,80	0,80
0796100000	0796100000238203		2006	2011	0	0	dB	False	0,80	0,80	0,80
0796100000	0796100000238393		2006	2011	0	0	dB	False	0,80	0,80	0,80
0796100000	0796100000238394		2007	2011	0	0	dB	False	0,80	0,80	0,80
0796100000	0796100000238410		2009	2011	0	0	dB	False	0,80	0,80	0,80
0796100000	0796100000238509		2007	2011	0	0	dB	False	0,80	0,80	0,80
0796100000	0796100000238510		2007	2011	0	0	dB	False	0,80	0,80	0,80
0796100000	0796100000238602		2007	2011	0	0	dB	False	0,80	0,80	0,80



Model: Wegverkeerslawaaï 2035 met planbijdrage 10,5m  
Best. Plan - Noordoosthoek - Update rekenmodel 20210609  
Groep: (hoofdgroep)  
Lijst van Gebouwen, voor rekenmethode Wegverkeerslawaaï - RMW-2012

Naam	Omschr.	Hoogte	Maaiveld	Hdef.	Functie	Gebouwtype
0796100000	0796100000238654	2,54	0,00	Relatief		
0796100000	0796100000239393	2,50	0,00	Relatief		
0796100000	0796100000239394	3,07	0,00	Relatief		
0796100000	0796100000239395	2,50	0,00	Relatief		
0796100000	0796100000239437	2,52	0,00	Relatief		
0796100000	0796100000239438	2,54	0,00	Relatief		
0796100000	0796100000239441	2,48	0,00	Relatief		
0796100000	0796100000239505	9,96	0,00	Relatief	woonfunctie	
0796100000	0796100000239585	10,43	0,00	Relatief	woonfunctie	
0796100000	0796100000239737	9,11	0,00	Relatief	woonfunctie	
0796100000	0796100000239816	10,57	0,00	Relatief	woonfunctie	
0796100000	0796100000239869	3,06	0,00	Relatief		
0796100000	0796100000239914	2,51	0,00	Relatief		
0796100000	0796100000239962	11,93	0,00	Relatief	woonfunctie	
0796100000	0796100000239965	9,18	0,00	Relatief	woonfunctie	
0796100000	0796100000240100	10,41	0,00	Relatief	woonfunctie	
0796100000	0796100000240115	2,55	0,00	Relatief		
0796100000	0796100000240129	2,50	0,00	Relatief		
0796100000	0796100000240136	11,02	0,00	Relatief	woonfunctie	
0796100000	0796100000240153	2,60	0,00	Relatief		
0796100000	0796100000240161	2,59	0,00	Relatief		
0796100000	0796100000240162	9,48	0,00	Relatief	woonfunctie	
0796100000	0796100000240383	10,45	0,00	Relatief	woonfunctie	
0796100000	0796100000240384	10,89	0,00	Relatief	woonfunctie	
0796100000	0796100000240426	9,41	0,00	Relatief	woonfunctie	
0796100000	0796100000240460	2,65	0,00	Relatief		
0796100000	0796100000240461	10,72	0,00	Relatief	woonfunctie	
0796100000	0796100000240465	10,36	0,00	Relatief	woonfunctie	
0796100000	0796100000240517	9,22	0,00	Relatief	woonfunctie	
0796100000	0796100000240518	9,69	0,00	Relatief	woonfunctie	
0796100000	0796100000240519	9,79	0,00	Relatief	woonfunctie	
0796100000	0796100000240538	9,50	0,00	Relatief	woonfunctie	
0796100000	0796100000240601	6,10	0,00	Relatief		
0796100000	0796100000240602	10,15	0,00	Relatief	woonfunctie	
0796100000	0796100000240603	10,22	0,00	Relatief	woonfunctie	
0796100000	0796100000240604	10,48	0,00	Relatief	woonfunctie	
0796100000	0796100000240614	5,84	0,00	Relatief		
0796100000	0796100000240635	2,61	0,00	Relatief		
0796100000	0796100000240640	8,99	0,00	Relatief	woonfunctie	
0796100000	0796100000240641	9,28	0,00	Relatief	woonfunctie	
0796100000	0796100000240642	10,57	0,00	Relatief	woonfunctie	
0796100000	0796100000240643	9,29	0,00	Relatief	woonfunctie	
0796100000	0796100000240646	9,47	0,00	Relatief	woonfunctie	
0796100000	0796100000240649	2,60	0,00	Relatief		
0796100000	0796100000240650	2,54	0,00	Relatief		
0796100000	0796100000240658	9,49	0,00	Relatief	woonfunctie	
0796100000	0796100000240682	9,26	0,00	Relatief	woonfunctie	
0796100000	0796100000240683	7,42	0,00	Relatief	woonfunctie	
0796100000	0796100000240687	10,51	0,00	Relatief	woonfunctie	
0796100000	0796100000240689	2,44	0,00	Relatief		
0796100000	0796100000240702	10,75	0,00	Relatief	woonfunctie	
0796100000	0796100000240703	2,50	0,00	Relatief		
0796100000	0796100000240743	2,51	0,00	Relatief		
0796100000	0796100000240750	2,47	0,00	Relatief		
0796100000	0796100000240751	9,09	0,00	Relatief	woonfunctie	
0796100000	0796100000240769	2,58	0,00	Relatief		
0796100000	0796100000240770	9,52	0,00	Relatief	woonfunctie	
0796100000	0796100000240808	2,59	0,00	Relatief		
0796100000	0796100000240809	2,55	0,00	Relatief		
0796100000	0796100000240810	2,55	0,00	Relatief		

Model: Wegverkeerslawaaï 2035 met planbijdrage 10,5m  
Best. Plan - Noordoosthoek - Update rekenmodel 20210609  
Groep: (hoofdgroep)  
Lijst van Gebouwen, voor rekenmethode Wegverkeerslawaaï - RMW-2012

Naam	BAG-id	Gemeente	Jaar	AHN-jaar	Trust	Cp	Zwevend	Refl. 63	Refl. 125	Refl. 250
0796100000	0796100000238654		2006	2011	0 0	dB	False	0,80	0,80	0,80
0796100000	0796100000239393		2007	2011	0 0	dB	False	0,80	0,80	0,80
0796100000	0796100000239394		2006	2011	0 0	dB	False	0,80	0,80	0,80
0796100000	0796100000239395		2006	2011	0 0	dB	False	0,80	0,80	0,80
0796100000	0796100000239437		2007	2011	0 0	dB	False	0,80	0,80	0,80
0796100000	0796100000239438		2007	2011	0 0	dB	False	0,80	0,80	0,80
0796100000	0796100000239441		2007	2011	0 0	dB	False	0,80	0,80	0,80
0796100000	0796100000239505		2008	2011	0 0	dB	False	0,80	0,80	0,80
0796100000	0796100000239585		2006	2011	0 0	dB	False	0,80	0,80	0,80
0796100000	0796100000239737		2007	2011	0 0	dB	False	0,80	0,80	0,80
0796100000	0796100000239816		2007	2011	0 0	dB	False	0,80	0,80	0,80
0796100000	0796100000239869		2008	2011	0 0	dB	False	0,80	0,80	0,80
0796100000	0796100000239914		2006	2011	0 0	dB	False	0,80	0,80	0,80
0796100000	0796100000239962		2006	2011	0 0	dB	False	0,80	0,80	0,80
0796100000	0796100000239965		2007	2011	0 0	dB	False	0,80	0,80	0,80
0796100000	0796100000240100		2007	2011	0 0	dB	False	0,80	0,80	0,80
0796100000	0796100000240115		2006	2011	0 0	dB	False	0,80	0,80	0,80
0796100000	0796100000240129		2007	2011	0 0	dB	False	0,80	0,80	0,80
0796100000	0796100000240136		2006	2011	0 0	dB	False	0,80	0,80	0,80
0796100000	0796100000240153		2006	2011	0 0	dB	False	0,80	0,80	0,80
0796100000	0796100000240161		2007	2011	0 0	dB	False	0,80	0,80	0,80
0796100000	0796100000240162		2006	2011	0 0	dB	False	0,80	0,80	0,80
0796100000	0796100000240383		2006	2011	0 0	dB	False	0,80	0,80	0,80
0796100000	0796100000240384		2006	2011	0 0	dB	False	0,80	0,80	0,80
0796100000	0796100000240426		2007	2011	0 0	dB	False	0,80	0,80	0,80
0796100000	0796100000240460		2007	2011	0 0	dB	False	0,80	0,80	0,80
0796100000	0796100000240461		2007	2011	0 0	dB	False	0,80	0,80	0,80
0796100000	0796100000240465		2007	2011	0 0	dB	False	0,80	0,80	0,80
0796100000	0796100000240517		2006	2011	0 0	dB	False	0,80	0,80	0,80
0796100000	0796100000240518		2006	2011	0 0	dB	False	0,80	0,80	0,80
0796100000	0796100000240519		2006	2011	0 0	dB	False	0,80	0,80	0,80
0796100000	0796100000240538		2007	2011	0 0	dB	False	0,80	0,80	0,80
0796100000	0796100000240601		2005	2011	0 0	dB	False	0,80	0,80	0,80
0796100000	0796100000240602		2006	2011	0 0	dB	False	0,80	0,80	0,80
0796100000	0796100000240603		2007	2011	0 0	dB	False	0,80	0,80	0,80
0796100000	0796100000240604		2006	2011	0 0	dB	False	0,80	0,80	0,80
0796100000	0796100000240614		2006	2011	0 0	dB	False	0,80	0,80	0,80
0796100000	0796100000240635		2006	2011	0 0	dB	False	0,80	0,80	0,80
0796100000	0796100000240640		2007	2011	0 0	dB	False	0,80	0,80	0,80
0796100000	0796100000240641		2007	2011	0 0	dB	False	0,80	0,80	0,80
0796100000	0796100000240642		2006	2011	0 0	dB	False	0,80	0,80	0,80
0796100000	0796100000240643		2007	2011	0 0	dB	False	0,80	0,80	0,80
0796100000	0796100000240646		2006	2011	0 0	dB	False	0,80	0,80	0,80
0796100000	0796100000240649		2006	2011	0 0	dB	False	0,80	0,80	0,80
0796100000	0796100000240650		2006	2011	0 0	dB	False	0,80	0,80	0,80
0796100000	0796100000240658		2006	2011	0 0	dB	False	0,80	0,80	0,80
0796100000	0796100000240682		2006	2011	0 0	dB	False	0,80	0,80	0,80
0796100000	0796100000240683		2006	2011	0 0	dB	False	0,80	0,80	0,80
0796100000	0796100000240687		2007	2011	0 0	dB	False	0,80	0,80	0,80
0796100000	0796100000240689		2007	2011	0 0	dB	False	0,80	0,80	0,80
0796100000	0796100000240702		2006	2011	0 0	dB	False	0,80	0,80	0,80
0796100000	0796100000240703		2007	2011	0 0	dB	False	0,80	0,80	0,80
0796100000	0796100000240743		2007	2011	0 0	dB	False	0,80	0,80	0,80
0796100000	0796100000240750		2007	2011	0 0	dB	False	0,80	0,80	0,80
0796100000	0796100000240751		2007	2011	0 0	dB	False	0,80	0,80	0,80
0796100000	0796100000240769		2007	2011	0 0	dB	False	0,80	0,80	0,80
0796100000	0796100000240770		2007	2011	0 0	dB	False	0,80	0,80	0,80
0796100000	0796100000240808		2006	2011	0 0	dB	False	0,80	0,80	0,80
0796100000	0796100000240809		2006	2011	0 0	dB	False	0,80	0,80	0,80
0796100000	0796100000240810		2006	2011	0 0	dB	False	0,80	0,80	0,80



Model: Wegverkeerslawaaï 2035 met planbijdrage 10,5m  
Best. Plan - Noordoosthoek - Update rekenmodel 20210609  
Groep: (hoofdgroep)  
Lijst van Gebouwen, voor rekenmethode Wegverkeerslawaaï - RMW-2012

Naam	Omschr.	Hoogte	Maaiveld	Hdef.	Functie	Gebouwtype
0796100000	0796100000240811	2,52	0,00	Relatief		
0796100000	0796100000240814	2,57	0,00	Relatief		
0796100000	0796100000240847	2,70	0,00	Relatief		
0796100000	0796100000240881	2,54	0,00	Relatief		
0796100000	0796100000240882	2,55	0,00	Relatief		
0796100000	0796100000240886	10,55	0,00	Relatief	woonfunctie	
0796100000	0796100000240887	9,49	0,00	Relatief	woonfunctie	
0796100000	0796100000240888	2,52	0,00	Relatief		
0796100000	0796100000240970	2,51	0,00	Relatief		
0796100000	0796100000241005	8,93	0,00	Relatief	woonfunctie	
0796100000	0796100000241006	9,02	0,00	Relatief	woonfunctie	
0796100000	0796100000246664	10,84	0,00	Relatief	woonfunctie	
0796100000	0796100000246678	9,77	0,00	Relatief	woonfunctie	
0796100000	0796100000246698	8,66	0,00	Relatief	woonfunctie	
0796100000	0796100000246704	11,39	0,00	Relatief	woonfunctie	
0796100000	0796100000246705	2,52	0,00	Relatief		
0796100000	0796100000246706	9,61	0,00	Relatief	woonfunctie	
0796100000	0796100000246707	2,58	0,00	Relatief		
0796100000	0796100000247037	9,83	0,00	Relatief	woonfunctie	
0796100000	0796100000247955	9,56	0,00	Relatief	woonfunctie	
0796100000	0796100000247956	9,76	0,00	Relatief	woonfunctie	
0796100000	0796100000247963	9,39	0,00	Relatief	woonfunctie	
0796100000	0796100000247964	2,55	0,00	Relatief		
0796100000	0796100000247989	2,63	0,00	Relatief		
0796100000	0796100000247990	11,48	0,00	Relatief	woonfunctie	
0796100000	0796100000247991	3,19	0,00	Relatief		
0796100000	0796100000247992	2,55	0,00	Relatief		
0796100000	0796100000247993	2,55	0,00	Relatief		
0796100000	0796100000247994	9,85	0,00	Relatief	woonfunctie	
0796100000	0796100000247995	2,46	0,00	Relatief		
0796100000	0796100000248011	9,72	0,00	Relatief	woonfunctie	
0796100000	0796100000248012	2,64	0,00	Relatief		
0796100000	0796100000248066	3,34	0,00	Relatief		
0796100000	0796100000248067	2,48	0,00	Relatief		
0796100000	0796100000248213	10,53	0,00	Relatief	woonfunctie	
0796100000	0796100000248214	6,09	0,00	Relatief	woonfunctie	
0796100000	0796100000248319	10,80	0,00	Relatief	woonfunctie	
0796100000	0796100000248320	2,44	0,00	Relatief		
0796100000	0796100000248480	2,66	0,00	Relatief		
0796100000	0796100000248740	10,72	0,00	Relatief	woonfunctie	
0796100000	0796100000249273	2,42	0,00	Relatief		
0796100000	0796100000249274	2,51	0,00	Relatief		
0796100000	0796100000249277	2,75	0,00	Relatief		
0796100000	0796100000249278	2,38	0,00	Relatief		
0796100000	0796100000249419	10,36	0,00	Relatief	woonfunctie	
0796100000	0796100000249446	9,57	0,00	Relatief	woonfunctie	
0796100000	0796100000249447	2,58	0,00	Relatief		
0796100000	0796100000249573	2,62	0,00	Relatief		
0796100000	0796100000249709	2,63	0,00	Relatief		
0796100000	0796100000249753	2,60	0,00	Relatief		
0796100000	0796100000249854	9,56	0,00	Relatief	woonfunctie	
0796100000	0796100000249904	10,60	0,00	Relatief	woonfunctie	
0796100000	0796100000250035	2,71	0,00	Relatief		
0796100000	0796100000250153	3,41	0,00	Relatief		
0796100000	0796100000250315	9,81	0,00	Relatief	woonfunctie	
0796100000	0796100000250317	10,52	0,00	Relatief	woonfunctie	
0796100000	0796100000250320	9,12	0,00	Relatief	woonfunctie	
0796100000	0796100000250324	11,29	0,00	Relatief	woonfunctie	
0796100000	0796100000250370	10,87	0,00	Relatief	woonfunctie	
0796100000	0796100000250371	10,54	0,00	Relatief	woonfunctie	

Model: Wegverkeerslawaai 2035 met planbijdrage 10,5m  
Best. Plan - Noordoosthoek - Update rekenmodel 20210609  
Groep: (hoofdgroep)  
Lijst van Gebouwen, voor rekenmethode Wegverkeerslawaai - RMW-2012

Naam	BAG-id	Gemeente	Jaar	AHN-jaar	Trust	Cp	Zwevend	Refl. 63	Refl. 125	Refl. 250	
0796100000	0796100000240811		2006	2011	0	0	dB	False	0,80	0,80	0,80
0796100000	0796100000240814		2006	2011	0	0	dB	False	0,80	0,80	0,80
0796100000	0796100000240847		2007	2011	0	0	dB	False	0,80	0,80	0,80
0796100000	0796100000240881		2007	2011	0	0	dB	False	0,80	0,80	0,80
0796100000	0796100000240882		2007	2011	0	0	dB	False	0,80	0,80	0,80
0796100000	0796100000240886		2007	2011	0	0	dB	False	0,80	0,80	0,80
0796100000	0796100000240887		2006	2011	0	0	dB	False	0,80	0,80	0,80
0796100000	0796100000240888		2007	2011	0	0	dB	False	0,80	0,80	0,80
0796100000	0796100000240970		2007	2011	0	0	dB	False	0,80	0,80	0,80
0796100000	0796100000241005		2006	2011	0	0	dB	False	0,80	0,80	0,80
0796100000	0796100000241006		2006	2011	0	0	dB	False	0,80	0,80	0,80
0796100000	0796100000246664		2007	2011	0	0	dB	False	0,80	0,80	0,80
0796100000	0796100000246678		2006	2011	0	0	dB	False	0,80	0,80	0,80
0796100000	0796100000246698		2006	2011	0	0	dB	False	0,80	0,80	0,80
0796100000	0796100000246704		2006	2011	0	0	dB	False	0,80	0,80	0,80
0796100000	0796100000246705		2006	2011	0	0	dB	False	0,80	0,80	0,80
0796100000	0796100000246706		2007	2011	0	0	dB	False	0,80	0,80	0,80
0796100000	0796100000246707		2007	2011	0	0	dB	False	0,80	0,80	0,80
0796100000	0796100000247037		2009	2011	0	0	dB	False	0,80	0,80	0,80
0796100000	0796100000247955		2006	2011	0	0	dB	False	0,80	0,80	0,80
0796100000	0796100000247956		2006	2011	0	0	dB	False	0,80	0,80	0,80
0796100000	0796100000247963		2007	2011	0	0	dB	False	0,80	0,80	0,80
0796100000	0796100000247964		2006	2011	0	0	dB	False	0,80	0,80	0,80
0796100000	0796100000247989		2006	2011	0	0	dB	False	0,80	0,80	0,80
0796100000	0796100000247990		2006	2011	0	0	dB	False	0,80	0,80	0,80
0796100000	0796100000247991		2007	2011	0	0	dB	False	0,80	0,80	0,80
0796100000	0796100000247992		2006	2011	0	0	dB	False	0,80	0,80	0,80
0796100000	0796100000247993		2006	2011	0	0	dB	False	0,80	0,80	0,80
0796100000	0796100000247994		2007	2011	0	0	dB	False	0,80	0,80	0,80
0796100000	0796100000247995		2006	2011	0	0	dB	False	0,80	0,80	0,80
0796100000	0796100000248011		2006	2011	0	0	dB	False	0,80	0,80	0,80
0796100000	0796100000248012		2007	2011	0	0	dB	False	0,80	0,80	0,80
0796100000	0796100000248066		2007	2011	0	0	dB	False	0,80	0,80	0,80
0796100000	0796100000248067		2007	2011	0	0	dB	False	0,80	0,80	0,80
0796100000	0796100000248213		2007	2011	0	0	dB	False	0,80	0,80	0,80
0796100000	0796100000248214		2006	2011	0	0	dB	False	0,80	0,80	0,80
0796100000	0796100000248319		2007	2011	0	0	dB	False	0,80	0,80	0,80
0796100000	0796100000248320		2007	2011	0	0	dB	False	0,80	0,80	0,80
0796100000	0796100000248480		2006	2011	0	0	dB	False	0,80	0,80	0,80
0796100000	0796100000248740		2006	2011	0	0	dB	False	0,80	0,80	0,80
0796100000	0796100000249273		2007	2011	0	0	dB	False	0,80	0,80	0,80
0796100000	0796100000249274		2006	2011	0	0	dB	False	0,80	0,80	0,80
0796100000	0796100000249277		2006	2011	0	0	dB	False	0,80	0,80	0,80
0796100000	0796100000249278		2006	2011	0	0	dB	False	0,80	0,80	0,80
0796100000	0796100000249419		2010	2011	0	0	dB	False	0,80	0,80	0,80
0796100000	0796100000249446		2006	2011	0	0	dB	False	0,80	0,80	0,80
0796100000	0796100000249447		2006	2011	0	0	dB	False	0,80	0,80	0,80
0796100000	0796100000249573		2006	2011	0	0	dB	False	0,80	0,80	0,80
0796100000	0796100000249709		2006	2011	0	0	dB	False	0,80	0,80	0,80
0796100000	0796100000249753		2006	2011	0	0	dB	False	0,80	0,80	0,80
0796100000	0796100000249854		2007	2011	0	0	dB	False	0,80	0,80	0,80
0796100000	0796100000249904		2007	2011	0	0	dB	False	0,80	0,80	0,80
0796100000	0796100000250035		2006	2011	0	0	dB	False	0,80	0,80	0,80
0796100000	0796100000250153		2006	2011	0	0	dB	False	0,80	0,80	0,80
0796100000	0796100000250315		2006	2011	0	0	dB	False	0,80	0,80	0,80
0796100000	0796100000250317		2007	2011	0	0	dB	False	0,80	0,80	0,80
0796100000	0796100000250320		2006	2011	0	0	dB	False	0,80	0,80	0,80
0796100000	0796100000250324		2007	2011	0	0	dB	False	0,80	0,80	0,80
0796100000	0796100000250370		2007	2011	0	0	dB	False	0,80	0,80	0,80
0796100000	0796100000250371		2007	2011	0	0	dB	False	0,80	0,80	0,80





Model: Wegverkeerslawaaï 2035 met planbijdrage 10,5m  
Best. Plan - Noordoosthoek - Update rekenmodel 20210609  
Groep: (hoofdgroep)  
Lijst van Gebouwen, voor rekenmethode Wegverkeerslawaaï - RMW-2012

Naam	Omschr.	Hoogte	Maaiveld	Hdef.	Functie	Gebouwtype
0796100000	0796100000250373	9,16	0,00	Relatief	woonfunctie	
0796100000	0796100000250374	9,65	0,00	Relatief	woonfunctie	
0796100000	0796100000250473	11,33	0,00	Relatief	woonfunctie	
0796100000	0796100000250474	2,53	0,00	Relatief		
0796100000	0796100000250475	9,70	0,00	Relatief	woonfunctie	
0796100000	0796100000250476	9,53	0,00	Relatief	woonfunctie	
0796100000	0796100000250477	11,11	0,00	Relatief	woonfunctie	
0796100000	0796100000250492	10,28	0,00	Relatief	woonfunctie	
0796100000	0796100000250537	2,64	0,00	Relatief		
0796100000	0796100000250538	2,54	0,00	Relatief		
0796100000	0796100000250557	8,99	0,00	Relatief	woonfunctie	
0796100000	0796100000250563	2,57	0,00	Relatief		
0796100000	0796100000250567	3,84	0,00	Relatief		
0796100000	0796100000250569	7,41	0,00	Relatief	woonfunctie	
0796100000	0796100000250570	7,62	0,00	Relatief	woonfunctie	
0796100000	0796100000250571	9,72	0,00	Relatief	woonfunctie	
0796100000	0796100000250572	2,59	0,00	Relatief		
0796100000	0796100000250573	9,63	0,00	Relatief	woonfunctie	
0796100000	0796100000250574	9,25	0,00	Relatief	woonfunctie	
0796100000	0796100000250575	2,55	0,00	Relatief		
0796100000	0796100000250582	2,50	0,00	Relatief		
0796100000	0796100000250599	9,44	0,00	Relatief	woonfunctie	
0796100000	0796100000250614	9,42	0,00	Relatief	woonfunctie	
0796100000	0796100000250615	2,57	0,00	Relatief		
0796100000	0796100000250616	2,48	0,00	Relatief		
0796100000	0796100000250626	7,59	0,00	Relatief	woonfunctie	
0796100000	0796100000250632	2,41	0,00	Relatief		
0796100000	0796100000250633	11,28	0,00	Relatief	woonfunctie	
0796100000	0796100000250634	9,83	0,00	Relatief	woonfunctie	
0796100000	0796100000250635	9,26	0,00	Relatief	woonfunctie	
0796100000	0796100000250636	9,66	0,00	Relatief	woonfunctie	
0796100000	0796100000250661	10,53	0,00	Relatief	woonfunctie	
0796100000	0796100000250729	3,34	0,00	Relatief		
0796100000	0796100000250730	9,84	0,00	Relatief	woonfunctie	
0796100000	0796100000250785	2,59	0,00	Relatief		
0796100000	0796100000250827	2,53	0,00	Relatief		
0796100000	0796100000250836	11,02	0,00	Relatief	woonfunctie	
0796100000	0796100000250837	2,81	0,00	Relatief		
0796100000	0796100000250838	2,67	0,00	Relatief		
0796100000	0796100000250839	2,62	0,00	Relatief		
0796100000	0796100000250867	2,52	0,00	Relatief		
0796100000	0796100000250870	2,49	0,00	Relatief		
0796100000	0796100000250923	10,53	0,00	Relatief	woonfunctie	
0796100000	0796100000250965	10,50	0,00	Relatief	woonfunctie	
0796100000	0796100000250967	2,55	0,00	Relatief		
0796100000	0796100000251001	9,83	0,00	Relatief	woonfunctie	
0796100000	0796100000251003	2,57	0,00	Relatief		
0796100000	0796100000251053	2,67	0,00	Relatief		
0796100000	0796100000251054	11,39	0,00	Relatief	woonfunctie	
0796100000	0796100000251055	9,40	0,00	Relatief	woonfunctie	
0796100000	0796100000255462	10,65	0,00	Relatief	woonfunctie	
0796100000	0796100000256622	9,16	0,00	Relatief	woonfunctie	
0796100000	0796100000256624	9,58	0,00	Relatief	woonfunctie	
0796100000	0796100000256633	9,14	0,00	Relatief	woonfunctie	
0796100000	0796100000256634	2,58	0,00	Relatief		
0796100000	0796100000256635	2,51	0,00	Relatief		
0796100000	0796100000256636	2,49	0,00	Relatief		
0796100000	0796100000256657	11,09	0,00	Relatief	woonfunctie	
0796100000	0796100000256669	2,47	0,00	Relatief		
0796100000	0796100000256673	2,50	0,00	Relatief		

Model: Wegverkeerslawaai 2035 met planbijdrage 10,5m  
Best. Plan - Noordoosthoek - Update rekenmodel 20210609  
Groep: (hoofdgroep)  
Lijst van Gebouwen, voor rekenmethode Wegverkeerslawaai - RMW-2012

Naam	BAG-id	Gemeente	Jaar	AHN-jaar	Trust	Cp	Zwevend	Refl. 63	Refl. 125	Refl. 250
0796100000	0796100000250373		2007	2011	0	0 dB	False	0,80	0,80	0,80
0796100000	0796100000250374		2007	2011	0	0 dB	False	0,80	0,80	0,80
0796100000	0796100000250473		2006	2011	0	0 dB	False	0,80	0,80	0,80
0796100000	0796100000250474		2007	2011	0	0 dB	False	0,80	0,80	0,80
0796100000	0796100000250475		2007	2011	0	0 dB	False	0,80	0,80	0,80
0796100000	0796100000250476		2007	2011	0	0 dB	False	0,80	0,80	0,80
0796100000	0796100000250477		2007	2011	0	0 dB	False	0,80	0,80	0,80
0796100000	0796100000250492		2006	2011	0	0 dB	False	0,80	0,80	0,80
0796100000	0796100000250537		2007	2011	0	0 dB	False	0,80	0,80	0,80
0796100000	0796100000250538		2006	2011	0	0 dB	False	0,80	0,80	0,80
0796100000	0796100000250557		2006	2011	0	0 dB	False	0,80	0,80	0,80
0796100000	0796100000250563		2006	2011	0	0 dB	False	0,80	0,80	0,80
0796100000	0796100000250567		2006	2011	0	0 dB	False	0,80	0,80	0,80
0796100000	0796100000250569		2006	2011	0	0 dB	False	0,80	0,80	0,80
0796100000	0796100000250570		2006	2011	0	0 dB	False	0,80	0,80	0,80
0796100000	0796100000250571		2007	2011	0	0 dB	False	0,80	0,80	0,80
0796100000	0796100000250572		2007	2011	0	0 dB	False	0,80	0,80	0,80
0796100000	0796100000250573		2007	2011	0	0 dB	False	0,80	0,80	0,80
0796100000	0796100000250574		2007	2011	0	0 dB	False	0,80	0,80	0,80
0796100000	0796100000250575		2007	2011	0	0 dB	False	0,80	0,80	0,80
0796100000	0796100000250582		2006	2011	0	0 dB	False	0,80	0,80	0,80
0796100000	0796100000250599		2006	2011	0	0 dB	False	0,80	0,80	0,80
0796100000	0796100000250614		2006	2011	0	0 dB	False	0,80	0,80	0,80
0796100000	0796100000250615		2006	2011	0	0 dB	False	0,80	0,80	0,80
0796100000	0796100000250616		2006	2011	0	0 dB	False	0,80	0,80	0,80
0796100000	0796100000250626		2006	2011	0	0 dB	False	0,80	0,80	0,80
0796100000	0796100000250632		2007	2011	0	0 dB	False	0,80	0,80	0,80
0796100000	0796100000250633		2007	2011	0	0 dB	False	0,80	0,80	0,80
0796100000	0796100000250634		2007	2011	0	0 dB	False	0,80	0,80	0,80
0796100000	0796100000250635		2007	2011	0	0 dB	False	0,80	0,80	0,80
0796100000	0796100000250636		2007	2011	0	0 dB	False	0,80	0,80	0,80
0796100000	0796100000250661		2006	2011	0	0 dB	False	0,80	0,80	0,80
0796100000	0796100000250729		2007	2011	0	0 dB	False	0,80	0,80	0,80
0796100000	0796100000250730		2007	2011	0	0 dB	False	0,80	0,80	0,80
0796100000	0796100000250785		2006	2011	0	0 dB	False	0,80	0,80	0,80
0796100000	0796100000250827		2007	2011	0	0 dB	False	0,80	0,80	0,80
0796100000	0796100000250836		2006	2011	0	0 dB	False	0,80	0,80	0,80
0796100000	0796100000250837		2006	2011	0	0 dB	False	0,80	0,80	0,80
0796100000	0796100000250838		2007	2011	0	0 dB	False	0,80	0,80	0,80
0796100000	0796100000250839		2006	2011	0	0 dB	False	0,80	0,80	0,80
0796100000	0796100000250867		2006	2011	0	0 dB	False	0,80	0,80	0,80
0796100000	0796100000250870		2007	2011	0	0 dB	False	0,80	0,80	0,80
0796100000	0796100000250923		2006	2011	0	0 dB	False	0,80	0,80	0,80
0796100000	0796100000250965		2007	2011	0	0 dB	False	0,80	0,80	0,80
0796100000	0796100000250967		2007	2011	0	0 dB	False	0,80	0,80	0,80
0796100000	0796100000251001		2007	2011	0	0 dB	False	0,80	0,80	0,80
0796100000	0796100000251003		2006	2011	0	0 dB	False	0,80	0,80	0,80
0796100000	0796100000251053		2007	2011	0	0 dB	False	0,80	0,80	0,80
0796100000	0796100000251054		2007	2011	0	0 dB	False	0,80	0,80	0,80
0796100000	0796100000251055		2007	2011	0	0 dB	False	0,80	0,80	0,80
0796100000	0796100000255462		2007	2011	0	0 dB	False	0,80	0,80	0,80
0796100000	0796100000256622		2006	2011	0	0 dB	False	0,80	0,80	0,80
0796100000	0796100000256624		2006	2011	0	0 dB	False	0,80	0,80	0,80
0796100000	0796100000256633		2006	2011	0	0 dB	False	0,80	0,80	0,80
0796100000	0796100000256634		2006	2011	0	0 dB	False	0,80	0,80	0,80
0796100000	0796100000256635		2007	2011	0	0 dB	False	0,80	0,80	0,80
0796100000	0796100000256636		2007	2011	0	0 dB	False	0,80	0,80	0,80
0796100000	0796100000256657		2006	2011	0	0 dB	False	0,80	0,80	0,80
0796100000	0796100000256669		2006	2011	0	0 dB	False	0,80	0,80	0,80
0796100000	0796100000256673		2007	2011	0	0 dB	False	0,80	0,80	0,80



Model: Wegverkeerslawaaï 2035 met planbijdrage 10,5m  
Best. Plan - Noordoosthoek - Update rekenmodel 20210609  
Groep: (hoofdgroep)  
Lijst van Gebouwen, voor rekenmethode Wegverkeerslawaaï - RMW-2012

Naam	Omschr.	Hoogte	Maaiveld	Hdef.	Functie	Gebouwtype
0796100000	0796100000257024	2,61	0,00	Relatief		
0796100000	0796100000257958	10,62	0,00	Relatief	woonfunctie	
0796100000	0796100000257959	10,41	0,00	Relatief	woonfunctie	
0796100000	0796100000257960	9,79	0,00	Relatief	woonfunctie	
0796100000	0796100000257970	9,31	0,00	Relatief	woonfunctie	
0796100000	0796100000257971	9,41	0,00	Relatief	woonfunctie	
0796100000	0796100000257972	9,62	0,00	Relatief	woonfunctie	
0796100000	0796100000257973	9,45	0,00	Relatief	woonfunctie	
0796100000	0796100000257974	9,45	0,00	Relatief	woonfunctie	
0796100000	0796100000257979	4,54	0,00	Relatief		
0796100000	0796100000257981	9,67	0,00	Relatief	woonfunctie	
0796100000	0796100000257982	2,62	0,00	Relatief		
0796100000	0796100000258005	10,95	0,00	Relatief	woonfunctie	
0796100000	0796100000258007	3,09	0,00	Relatief		
0796100000	0796100000258008	7,61	0,00	Relatief	woonfunctie	
0796100000	0796100000258020	2,49	0,00	Relatief		
0796100000	0796100000258021	2,61	0,00	Relatief		
0796100000	0796100000258022	2,58	0,00	Relatief		
0796100000	0796100000258095	3,16	0,00	Relatief		
0796100000	0796100000258276	7,02	0,00	Relatief	meervoudige functie	
0796100000	0796100000258277	9,12	0,00	Relatief		
0796100000	0796100000258280	2,46	0,00	Relatief		
0796100000	0796100000258409	11,00	0,00	Relatief	woonfunctie	
0796100000	0796100000258410	2,43	0,00	Relatief		
0796100000	0796100000258416	3,28	0,00	Relatief		
0796100000	0796100000258734	9,66	0,00	Relatief	woonfunctie	
0796100000	0796100000259259	7,41	0,00	Relatief		
0796100000	0796100000259291	3,82	0,00	Relatief		
0796100000	0796100000259293	6,24	0,00	Relatief		
0796100000	0796100000259333	2,43	0,00	Relatief		
0796100000	0796100000259348	11,10	0,00	Relatief	woonfunctie	
0796100000	0796100000259352	3,27	0,00	Relatief		
0796100000	0796100000259587	2,49	0,00	Relatief		
0796100000	0796100000259592	9,24	0,00	Relatief	woonfunctie	
0796100000	0796100000259593	9,69	0,00	Relatief	woonfunctie	
0796100000	0796100000259710	10,67	0,00	Relatief	woonfunctie	
0796100000	0796100000259838	8,91	0,00	Relatief	woonfunctie	
0796100000	0796100000259839	9,16	0,00	Relatief	woonfunctie	
0796100000	0796100000259840	2,56	0,00	Relatief		
0796100000	0796100000259841	9,04	0,00	Relatief	woonfunctie	
0796100000	0796100000259842	10,55	0,00	Relatief	woonfunctie	
0796100000	0796100000259843	10,72	0,00	Relatief	woonfunctie	
0796100000	0796100000259889	2,59	0,00	Relatief		
0796100000	0796100000259962	10,23	0,00	Relatief	woonfunctie	
0796100000	0796100000259976	2,52	0,00	Relatief		
0796100000	0796100000259983	4,95	0,00	Relatief		
0796100000	0796100000259984	3,08	0,00	Relatief		
0796100000	0796100000259985	3,18	0,00	Relatief		
0796100000	0796100000259986	2,68	0,00	Relatief		
0796100000	0796100000259991	5,97	0,00	Relatief	woonfunctie	
0796100000	0796100000260095	9,68	0,00	Relatief	woonfunctie	
0796100000	0796100000260096	2,56	0,00	Relatief		
0796100000	0796100000260097	2,51	0,00	Relatief		
0796100000	0796100000260098	2,54	0,00	Relatief		
0796100000	0796100000260110	2,52	0,00	Relatief		
0796100000	0796100000260111	10,59	0,00	Relatief	woonfunctie	
0796100000	0796100000260112	9,54	0,00	Relatief	woonfunctie	
0796100000	0796100000260295	10,14	0,00	Relatief	woonfunctie	
0796100000	0796100000260296	9,51	0,00	Relatief	woonfunctie	
0796100000	0796100000260297	2,61	0,00	Relatief		

Model: Wegverkeerslawaai 2035 met planbijdrage 10,5m  
Best. Plan - Noordoosthoek - Update rekenmodel 20210609  
Groep: (hoofdgroep)  
Lijst van Gebouwen, voor rekenmethode Wegverkeerslawaai - RMW-2012

Naam	BAG-id	Gemeente	Jaar	AHN-jaar	Trust	Cp	Zwevend	Refl. 63	Refl. 125	Refl. 250	
0796100000	0796100000257024		2008	2011	0	0	dB	False	0,80	0,80	0,80
0796100000	0796100000257958		2007	2011	0	0	dB	False	0,80	0,80	0,80
0796100000	0796100000257959		2006	2011	0	0	dB	False	0,80	0,80	0,80
0796100000	0796100000257960		2006	2011	0	0	dB	False	0,80	0,80	0,80
0796100000	0796100000257970		2006	2011	0	0	dB	False	0,80	0,80	0,80
0796100000	0796100000257971		2006	2011	0	0	dB	False	0,80	0,80	0,80
0796100000	0796100000257972		2007	2011	0	0	dB	False	0,80	0,80	0,80
0796100000	0796100000257973		2006	2011	0	0	dB	False	0,80	0,80	0,80
0796100000	0796100000257974		2007	2011	0	0	dB	False	0,80	0,80	0,80
0796100000	0796100000257979		2007	2011	0	0	dB	False	0,80	0,80	0,80
0796100000	0796100000257981		2006	2011	0	0	dB	False	0,80	0,80	0,80
0796100000	0796100000257982		2006	2011	0	0	dB	False	0,80	0,80	0,80
0796100000	0796100000258005		2007	2011	0	0	dB	False	0,80	0,80	0,80
0796100000	0796100000258007		2007	2011	0	0	dB	False	0,80	0,80	0,80
0796100000	0796100000258008		2006	2011	0	0	dB	False	0,80	0,80	0,80
0796100000	0796100000258020		2007	2011	0	0	dB	False	0,80	0,80	0,80
0796100000	0796100000258021		2006	2011	0	0	dB	False	0,80	0,80	0,80
0796100000	0796100000258022		2006	2011	0	0	dB	False	0,80	0,80	0,80
0796100000	0796100000258095		2007	2011	0	0	dB	False	0,80	0,80	0,80
0796100000	0796100000258276		2007	2011	0	0	dB	False	0,80	0,80	0,80
0796100000	0796100000258277		2005	2011	0	0	dB	False	0,80	0,80	0,80
0796100000	0796100000258280		2007	2011	0	0	dB	False	0,80	0,80	0,80
0796100000	0796100000258409		2007	2011	0	0	dB	False	0,80	0,80	0,80
0796100000	0796100000258410		2007	2011	0	0	dB	False	0,80	0,80	0,80
0796100000	0796100000258416		2007	2011	0	0	dB	False	0,80	0,80	0,80
0796100000	0796100000258734		2009	2011	0	0	dB	False	0,80	0,80	0,80
0796100000	0796100000259259		2005	2011	0	0	dB	False	0,80	0,80	0,80
0796100000	0796100000259291		2006	2011	0	0	dB	False	0,80	0,80	0,80
0796100000	0796100000259293		2006	2011	0	0	dB	False	0,80	0,80	0,80
0796100000	0796100000259333		2007	2011	0	0	dB	False	0,80	0,80	0,80
0796100000	0796100000259348		2006	2011	0	0	dB	False	0,80	0,80	0,80
0796100000	0796100000259352		2007	2011	0	0	dB	False	0,80	0,80	0,80
0796100000	0796100000259587		2007	2011	0	0	dB	False	0,80	0,80	0,80
0796100000	0796100000259592		2007	2011	0	0	dB	False	0,80	0,80	0,80
0796100000	0796100000259593		2007	2011	0	0	dB	False	0,80	0,80	0,80
0796100000	0796100000259710		2007	2011	0	0	dB	False	0,80	0,80	0,80
0796100000	0796100000259838		2005	2011	0	0	dB	False	0,80	0,80	0,80
0796100000	0796100000259839		2007	2011	0	0	dB	False	0,80	0,80	0,80
0796100000	0796100000259840		2007	2011	0	0	dB	False	0,80	0,80	0,80
0796100000	0796100000259841		2007	2011	0	0	dB	False	0,80	0,80	0,80
0796100000	0796100000259842		2007	2011	0	0	dB	False	0,80	0,80	0,80
0796100000	0796100000259843		2006	2011	0	0	dB	False	0,80	0,80	0,80
0796100000	0796100000259889		2006	2011	0	0	dB	False	0,80	0,80	0,80
0796100000	0796100000259962		2007	2011	0	0	dB	False	0,80	0,80	0,80
0796100000	0796100000259976		2006	2011	0	0	dB	False	0,80	0,80	0,80
0796100000	0796100000259983		2007	2011	0	0	dB	False	0,80	0,80	0,80
0796100000	0796100000259984		2007	2011	0	0	dB	False	0,80	0,80	0,80
0796100000	0796100000259985		2007	2011	0	0	dB	False	0,80	0,80	0,80
0796100000	0796100000259986		2007	2011	0	0	dB	False	0,80	0,80	0,80
0796100000	0796100000259991		2006	2011	0	0	dB	False	0,80	0,80	0,80
0796100000	0796100000260095		2006	2011	0	0	dB	False	0,80	0,80	0,80
0796100000	0796100000260096		2006	2011	0	0	dB	False	0,80	0,80	0,80
0796100000	0796100000260097		2006	2011	0	0	dB	False	0,80	0,80	0,80
0796100000	0796100000260098		2006	2011	0	0	dB	False	0,80	0,80	0,80
0796100000	0796100000260110		2006	2011	0	0	dB	False	0,80	0,80	0,80
0796100000	0796100000260111		2007	2011	0	0	dB	False	0,80	0,80	0,80
0796100000	0796100000260112		2007	2011	0	0	dB	False	0,80	0,80	0,80
0796100000	0796100000260295		2006	2011	0	0	dB	False	0,80	0,80	0,80
0796100000	0796100000260296		2007	2011	0	0	dB	False	0,80	0,80	0,80
0796100000	0796100000260297		2007	2011	0	0	dB	False	0,80	0,80	0,80



Model: Wegverkeerslawaaï 2035 met planbijdrage 10,5m  
Best. Plan - Noordoosthoek - Update rekenmodel 20210609  
Groep: (hoofdgroep)  
Lijst van Gebouwen, voor rekenmethode Wegverkeerslawaaï - RMW-2012

Naam	Omschr.	Hoogte	Maaiveld	Hdef.	Functie	Gebouwtype
0796100000	0796100000260300	9,63	0,00	Relatief	woonfunctie	
0796100000	0796100000260335	10,53	0,00	Relatief	woonfunctie	
0796100000	0796100000260344	11,47	0,00	Relatief	woonfunctie	
0796100000	0796100000260388	6,29	0,00	Relatief	woonfunctie	
0796100000	0796100000260476	6,91	0,00	Relatief	woonfunctie	
0796100000	0796100000260514	9,50	0,00	Relatief	woonfunctie	
0796100000	0796100000260515	9,31	0,00	Relatief	woonfunctie	
0796100000	0796100000260526	9,50	0,00	Relatief	woonfunctie	
0796100000	0796100000260553	7,47	0,00	Relatief	woonfunctie	
0796100000	0796100000260558	8,97	0,00	Relatief	woonfunctie	
0796100000	0796100000260616	2,97	0,00	Relatief		
0796100000	0796100000260617	2,46	0,00	Relatief		
0796100000	0796100000260618	2,48	0,00	Relatief		
0796100000	0796100000260649	2,54	0,00	Relatief		
0796100000	0796100000260650	9,86	0,00	Relatief	woonfunctie	
0796100000	0796100000260697	2,95	0,00	Relatief		
0796100000	0796100000260747	9,16	0,00	Relatief	woonfunctie	
0796100000	0796100000260786	2,64	0,00	Relatief		
0796100000	0796100000260789	2,47	0,00	Relatief		
0796100000	0796100000260790	2,55	0,00	Relatief		
0796100000	0796100000260929	7,64	0,00	Relatief	woonfunctie	
0796100000	0796100000260930	2,62	0,00	Relatief		
0796100000	0796100000260969	2,49	0,00	Relatief		
0796100000	0796100000261006	10,29	0,00	Relatief	woonfunctie	
0796100000	0796100000261079	2,65	0,00	Relatief		
0796100000	0796100000261096	10,62	0,00	Relatief	woonfunctie	
0796100000	0796100000266596	2,80	0,00	Relatief		
0796100000	0796100000266636	2,55	0,00	Relatief		
0796100000	0796100000266646	2,42	0,00	Relatief		
0796100000	0796100000266647	10,86	0,00	Relatief	woonfunctie	
0796100000	0796100000266648	10,69	0,00	Relatief	woonfunctie	
0796100000	0796100000266649	2,52	0,00	Relatief		
0796100000	0796100000266650	10,62	0,00	Relatief	woonfunctie	
0796100000	0796100000266651	2,46	0,00	Relatief		
0796100000	0796100000266653	11,20	0,00	Relatief	woonfunctie	
0796100000	0796100000266654	9,61	0,00	Relatief	woonfunctie	
0796100000	0796100000266665	9,59	0,00	Relatief	woonfunctie	
0796100000	0796100000266666	2,61	0,00	Relatief		
0796100000	0796100000266667	2,67	0,00	Relatief		
0796100000	0796100000266668	2,51	0,00	Relatief		
0796100000	0796100000266689	2,44	0,00	Relatief		
0796100000	0796100000266898	2,80	0,00	Relatief		
0796100000	0796100000266899	2,66	0,00	Relatief		
0796100000	0796100000267945	9,31	0,00	Relatief	woonfunctie	
0796100000	0796100000267948	9,61	0,00	Relatief	woonfunctie	
0796100000	0796100000267950	9,37	0,00	Relatief	woonfunctie	
0796100000	0796100000267954	10,89	0,00	Relatief	woonfunctie	
0796100000	0796100000267982	9,12	0,00	Relatief	woonfunctie	
0796100000	0796100000267983	9,81	0,00	Relatief	woonfunctie	
0796100000	0796100000267984	2,53	0,00	Relatief		
0796100000	0796100000267985	9,49	0,00	Relatief	woonfunctie	
0796100000	0796100000267986	9,69	0,00	Relatief	woonfunctie	
0796100000	0796100000267995	9,77	0,00	Relatief	woonfunctie	
0796100000	0796100000267996	2,56	0,00	Relatief		
0796100000	0796100000268069	2,65	0,00	Relatief		
0796100000	0796100000268070	2,53	0,00	Relatief		
0796100000	0796100000268199	9,86	0,00	Relatief	meervoudige functie	
0796100000	0796100000268228	9,00	0,00	Relatief	woonfunctie	
0796100000	0796100000268229	9,83	0,00	Relatief	woonfunctie	
0796100000	0796100000268443	2,47	0,00	Relatief		

Model: Wegverkeerslawaaai 2035 met planbijdrage 10,5m  
Best. Plan - Noordoosthoek - Update rekenmodel 20210609  
Groep: (hoofdgroep)  
Lijst van Gebouwen, voor rekenmethode Wegverkeerslawaaai - RMW-2012

Naam	BAG-id	Gemeente	Jaar	AHN-jaar	Trust	Cp	Zwevend	Refl. 63	Refl. 125	Refl. 250	
0796100000	0796100000260300		2007	2011	0	0	dB	False	0,80	0,80	0,80
0796100000	0796100000260335		2006	2011	0	0	dB	False	0,80	0,80	0,80
0796100000	0796100000260344		2006	2011	0	0	dB	False	0,80	0,80	0,80
0796100000	0796100000260388		2006	2011	0	0	dB	False	0,80	0,80	0,80
0796100000	0796100000260476		2006	2011	0	0	dB	False	0,80	0,80	0,80
0796100000	0796100000260514		2007	2011	0	0	dB	False	0,80	0,80	0,80
0796100000	0796100000260515		2007	2011	0	0	dB	False	0,80	0,80	0,80
0796100000	0796100000260526		2006	2011	0	0	dB	False	0,80	0,80	0,80
0796100000	0796100000260553		2006	2011	0	0	dB	False	0,80	0,80	0,80
0796100000	0796100000260558		2006	2011	0	0	dB	False	0,80	0,80	0,80
0796100000	0796100000260616		2007	2011	0	0	dB	False	0,80	0,80	0,80
0796100000	0796100000260617		2007	2011	0	0	dB	False	0,80	0,80	0,80
0796100000	0796100000260618		2007	2011	0	0	dB	False	0,80	0,80	0,80
0796100000	0796100000260649		2007	2011	0	0	dB	False	0,80	0,80	0,80
0796100000	0796100000260650		2007	2011	0	0	dB	False	0,80	0,80	0,80
0796100000	0796100000260697		2006	2011	0	0	dB	False	0,80	0,80	0,80
0796100000	0796100000260747		2006	2011	0	0	dB	False	0,80	0,80	0,80
0796100000	0796100000260786		2006	2011	0	0	dB	False	0,80	0,80	0,80
0796100000	0796100000260789		2006	2011	0	0	dB	False	0,80	0,80	0,80
0796100000	0796100000260790		2007	2011	0	0	dB	False	0,80	0,80	0,80
0796100000	0796100000260929		2006	2011	0	0	dB	False	0,80	0,80	0,80
0796100000	0796100000260930		2007	2011	0	0	dB	False	0,80	0,80	0,80
0796100000	0796100000260969		2006	2011	0	0	dB	False	0,80	0,80	0,80
0796100000	0796100000261006		2007	2011	0	0	dB	False	0,80	0,80	0,80
0796100000	0796100000261079		2007	2011	0	0	dB	False	0,80	0,80	0,80
0796100000	0796100000261096		2008	2011	0	0	dB	False	0,80	0,80	0,80
0796100000	0796100000266596		2010	2011	0	0	dB	False	0,80	0,80	0,80
0796100000	0796100000266636		2007	2011	0	0	dB	False	0,80	0,80	0,80
0796100000	0796100000266646		2007	2011	0	0	dB	False	0,80	0,80	0,80
0796100000	0796100000266647		2007	2011	0	0	dB	False	0,80	0,80	0,80
0796100000	0796100000266648		2007	2011	0	0	dB	False	0,80	0,80	0,80
0796100000	0796100000266649		2007	2011	0	0	dB	False	0,80	0,80	0,80
0796100000	0796100000266650		2007	2011	0	0	dB	False	0,80	0,80	0,80
0796100000	0796100000266651		2007	2011	0	0	dB	False	0,80	0,80	0,80
0796100000	0796100000266653		2007	2011	0	0	dB	False	0,80	0,80	0,80
0796100000	0796100000266654		2006	2011	0	0	dB	False	0,80	0,80	0,80
0796100000	0796100000266665		2007	2011	0	0	dB	False	0,80	0,80	0,80
0796100000	0796100000266666		2006	2011	0	0	dB	False	0,80	0,80	0,80
0796100000	0796100000266667		2006	2011	0	0	dB	False	0,80	0,80	0,80
0796100000	0796100000266668		2006	2011	0	0	dB	False	0,80	0,80	0,80
0796100000	0796100000266689		2006	2011	0	0	dB	False	0,80	0,80	0,80
0796100000	0796100000266898		2006	2011	0	0	dB	False	0,80	0,80	0,80
0796100000	0796100000266899		2010	2011	0	0	dB	False	0,80	0,80	0,80
0796100000	0796100000267945		2006	2011	0	0	dB	False	0,80	0,80	0,80
0796100000	0796100000267948		2006	2011	0	0	dB	False	0,80	0,80	0,80
0796100000	0796100000267950		2006	2011	0	0	dB	False	0,80	0,80	0,80
0796100000	0796100000267954		2006	2011	0	0	dB	False	0,80	0,80	0,80
0796100000	0796100000267982		2006	2011	0	0	dB	False	0,80	0,80	0,80
0796100000	0796100000267983		2006	2011	0	0	dB	False	0,80	0,80	0,80
0796100000	0796100000267984		2007	2011	0	0	dB	False	0,80	0,80	0,80
0796100000	0796100000267985		2007	2011	0	0	dB	False	0,80	0,80	0,80
0796100000	0796100000267986		2007	2011	0	0	dB	False	0,80	0,80	0,80
0796100000	0796100000267995		2006	2011	0	0	dB	False	0,80	0,80	0,80
0796100000	0796100000267996		2007	2011	0	0	dB	False	0,80	0,80	0,80
0796100000	0796100000268069		2006	2011	0	0	dB	False	0,80	0,80	0,80
0796100000	0796100000268070		2007	2011	0	0	dB	False	0,80	0,80	0,80
0796100000	0796100000268199		2010	2011	0	0	dB	False	0,80	0,80	0,80
0796100000	0796100000268228		2006	2011	0	0	dB	False	0,80	0,80	0,80
0796100000	0796100000268229		2007	2011	0	0	dB	False	0,80	0,80	0,80
0796100000	0796100000268443		2007	2011	0	0	dB	False	0,80	0,80	0,80





Model: Wegverkeerslawaaai 2035 met planbijdrage 10,5m  
Best. Plan - Noordoosthoek - Update rekenmodel 20210609  
Groep: (hoofdgroep)  
Lijst van Gebouwen, voor rekenmethode Wegverkeerslawaaai - RMW-2012

Naam	Omschr.	Hoogte	Maaiveld	Hdef.	Functie	Gebouwtype
0796100000	0796100000268444	2,59	0,00	Relatief		
0796100000	0796100000268445	9,61	0,00	Relatief	woonfunctie	
0796100000	0796100000268446	9,74	0,00	Relatief	woonfunctie	
0796100000	0796100000268486	2,56	0,00	Relatief		
0796100000	0796100000269204	4,90	0,00	Relatief		
0796100000	0796100000269244	9,41	0,00	Relatief	woonfunctie	
0796100000	0796100000269245	7,55	0,00	Relatief	woonfunctie	
0796100000	0796100000269246	2,58	0,00	Relatief		
0796100000	0796100000269262	9,62	0,00	Relatief	woonfunctie	
0796100000	0796100000269328	2,86	0,00	Relatief		
0796100000	0796100000269494	2,55	0,00	Relatief		
0796100000	0796100000269597	2,60	0,00	Relatief		
0796100000	0796100000269607	3,09	0,00	Relatief		
0796100000	0796100000269855	10,35	0,00	Relatief	woonfunctie	
0796100000	0796100000269867	2,54	0,00	Relatief		
0796100000	0796100000269879	2,44	0,00	Relatief		
0796100000	0796100000269896	2,67	0,00	Relatief		
0796100000	0796100000270137	10,98	0,00	Relatief	woonfunctie	
0796100000	0796100000270138	9,53	0,00	Relatief	woonfunctie	
0796100000	0796100000270142	10,44	0,00	Relatief	woonfunctie	
0796100000	0796100000270143	2,49	0,00	Relatief		
0796100000	0796100000270153	11,00	0,00	Relatief	woonfunctie	
0796100000	0796100000270154	10,36	0,00	Relatief	woonfunctie	
0796100000	0796100000270189	9,42	0,00	Relatief	woonfunctie	
0796100000	0796100000270190	9,62	0,00	Relatief	woonfunctie	
0796100000	0796100000270192	9,41	0,00	Relatief	woonfunctie	
0796100000	0796100000270277	6,37	0,00	Relatief	woonfunctie	
0796100000	0796100000270280	9,20	0,00	Relatief	woonfunctie	
0796100000	0796100000270307	10,78	0,00	Relatief	woonfunctie	
0796100000	0796100000270323	9,36	0,00	Relatief	woonfunctie	
0796100000	0796100000270330	2,54	0,00	Relatief		
0796100000	0796100000270389	11,20	0,00	Relatief	woonfunctie	
0796100000	0796100000270399	11,75	0,00	Relatief	woonfunctie	
0796100000	0796100000270402	9,29	0,00	Relatief	woonfunctie	
0796100000	0796100000270403	9,37	0,00	Relatief	woonfunctie	
0796100000	0796100000270404	2,56	0,00	Relatief		
0796100000	0796100000270405	10,77	0,00	Relatief	woonfunctie	
0796100000	0796100000270411	2,58	0,00	Relatief		
0796100000	0796100000270412	2,65	0,00	Relatief		
0796100000	0796100000270413	2,61	0,00	Relatief		
0796100000	0796100000270426	9,37	0,00	Relatief	woonfunctie	
0796100000	0796100000270447	9,46	0,00	Relatief	woonfunctie	
0796100000	0796100000270456	9,82	0,00	Relatief	woonfunctie	
0796100000	0796100000270460	10,17	0,00	Relatief	woonfunctie	
0796100000	0796100000270461	9,04	0,00	Relatief	woonfunctie	
0796100000	0796100000270463	9,43	0,00	Relatief	woonfunctie	
0796100000	0796100000270525	2,55	0,00	Relatief		
0796100000	0796100000270526	2,47	0,00	Relatief		
0796100000	0796100000270548	2,63	0,00	Relatief		
0796100000	0796100000270549	2,53	0,00	Relatief		
0796100000	0796100000270550	2,52	0,00	Relatief		
0796100000	0796100000270551	2,58	0,00	Relatief		
0796100000	0796100000270552	11,07	0,00	Relatief	woonfunctie	
0796100000	0796100000270557	10,80	0,00	Relatief	woonfunctie	
0796100000	0796100000270603	2,58	0,00	Relatief		
0796100000	0796100000270604	2,64	0,00	Relatief		
0796100000	0796100000270605	2,58	0,00	Relatief		
0796100000	0796100000270611	3,00	0,00	Relatief		
0796100000	0796100000270654	2,64	0,00	Relatief		
0796100000	0796100000270655	2,64	0,00	Relatief		

Model: Wegverkeerslawaai 2035 met planbijdrage 10,5m  
Best. Plan - Noordoosthoek - Update rekenmodel 20210609  
Groep: (hoofdgroep)  
Lijst van Gebouwen, voor rekenmethode Wegverkeerslawaai - RMW-2012

Naam	BAG-id	Gemeente	Jaar	AHN-jaar	Trust	Cp	Zwevend	Refl. 63	Refl. 125	Refl. 250	
0796100000	0796100000268444		2007	2011	0	0	dB	False	0,80	0,80	0,80
0796100000	0796100000268445		2007	2011	0	0	dB	False	0,80	0,80	0,80
0796100000	0796100000268446		2007	2011	0	0	dB	False	0,80	0,80	0,80
0796100000	0796100000268486		2007	2011	0	0	dB	False	0,80	0,80	0,80
0796100000	0796100000269204		2006	2011	0	0	dB	False	0,80	0,80	0,80
0796100000	0796100000269244		2006	2011	0	0	dB	False	0,80	0,80	0,80
0796100000	0796100000269245		2006	2011	0	0	dB	False	0,80	0,80	0,80
0796100000	0796100000269246		2006	2011	0	0	dB	False	0,80	0,80	0,80
0796100000	0796100000269262		2006	2011	0	0	dB	False	0,80	0,80	0,80
0796100000	0796100000269328		2006	2011	0	0	dB	False	0,80	0,80	0,80
0796100000	0796100000269494		2007	2011	0	0	dB	False	0,80	0,80	0,80
0796100000	0796100000269597		2006	2011	0	0	dB	False	0,80	0,80	0,80
0796100000	0796100000269607		2008	2011	0	0	dB	False	0,80	0,80	0,80
0796100000	0796100000269855		2007	2011	0	0	dB	False	0,80	0,80	0,80
0796100000	0796100000269867		2006	2011	0	0	dB	False	0,80	0,80	0,80
0796100000	0796100000269879		2007	2011	0	0	dB	False	0,80	0,80	0,80
0796100000	0796100000269896		2007	2011	0	0	dB	False	0,80	0,80	0,80
0796100000	0796100000270137		2007	2011	0	0	dB	False	0,80	0,80	0,80
0796100000	0796100000270138		2007	2011	0	0	dB	False	0,80	0,80	0,80
0796100000	0796100000270142		2006	2011	0	0	dB	False	0,80	0,80	0,80
0796100000	0796100000270143		2006	2011	0	0	dB	False	0,80	0,80	0,80
0796100000	0796100000270153		2007	2011	0	0	dB	False	0,80	0,80	0,80
0796100000	0796100000270154		2007	2011	0	0	dB	False	0,80	0,80	0,80
0796100000	0796100000270189		2006	2011	0	0	dB	False	0,80	0,80	0,80
0796100000	0796100000270190		2006	2011	0	0	dB	False	0,80	0,80	0,80
0796100000	0796100000270192		2007	2011	0	0	dB	False	0,80	0,80	0,80
0796100000	0796100000270277		2006	2011	0	0	dB	False	0,80	0,80	0,80
0796100000	0796100000270280		2006	2011	0	0	dB	False	0,80	0,80	0,80
0796100000	0796100000270307		2006	2011	0	0	dB	False	0,80	0,80	0,80
0796100000	0796100000270323		2006	2011	0	0	dB	False	0,80	0,80	0,80
0796100000	0796100000270330		2007	2011	0	0	dB	False	0,80	0,80	0,80
0796100000	0796100000270389		2007	2011	0	0	dB	False	0,80	0,80	0,80
0796100000	0796100000270399		2006	2011	0	0	dB	False	0,80	0,80	0,80
0796100000	0796100000270402		2007	2011	0	0	dB	False	0,80	0,80	0,80
0796100000	0796100000270403		2007	2011	0	0	dB	False	0,80	0,80	0,80
0796100000	0796100000270404		2007	2011	0	0	dB	False	0,80	0,80	0,80
0796100000	0796100000270405		2007	2011	0	0	dB	False	0,80	0,80	0,80
0796100000	0796100000270411		2006	2011	0	0	dB	False	0,80	0,80	0,80
0796100000	0796100000270412		2006	2011	0	0	dB	False	0,80	0,80	0,80
0796100000	0796100000270413		2006	2011	0	0	dB	False	0,80	0,80	0,80
0796100000	0796100000270426		2006	2011	0	0	dB	False	0,80	0,80	0,80
0796100000	0796100000270447		2006	2011	0	0	dB	False	0,80	0,80	0,80
0796100000	0796100000270456		2006	2011	0	0	dB	False	0,80	0,80	0,80
0796100000	0796100000270460		2007	2011	0	0	dB	False	0,80	0,80	0,80
0796100000	0796100000270461		2006	2011	0	0	dB	False	0,80	0,80	0,80
0796100000	0796100000270463		2007	2011	0	0	dB	False	0,80	0,80	0,80
0796100000	0796100000270525		2007	2011	0	0	dB	False	0,80	0,80	0,80
0796100000	0796100000270526		2007	2011	0	0	dB	False	0,80	0,80	0,80
0796100000	0796100000270548		2007	2011	0	0	dB	False	0,80	0,80	0,80
0796100000	0796100000270549		2007	2011	0	0	dB	False	0,80	0,80	0,80
0796100000	0796100000270550		2007	2011	0	0	dB	False	0,80	0,80	0,80
0796100000	0796100000270551		2007	2011	0	0	dB	False	0,80	0,80	0,80
0796100000	0796100000270552		2007	2011	0	0	dB	False	0,80	0,80	0,80
0796100000	0796100000270557		2007	2011	0	0	dB	False	0,80	0,80	0,80
0796100000	0796100000270603		2006	2011	0	0	dB	False	0,80	0,80	0,80
0796100000	0796100000270604		2006	2011	0	0	dB	False	0,80	0,80	0,80
0796100000	0796100000270605		2006	2011	0	0	dB	False	0,80	0,80	0,80
0796100000	0796100000270611		2007	2011	0	0	dB	False	0,80	0,80	0,80
0796100000	0796100000270654		2007	2011	0	0	dB	False	0,80	0,80	0,80
0796100000	0796100000270655		2007	2011	0	0	dB	False	0,80	0,80	0,80



Model: Wegverkeerslawaaï 2035 met planbijdrage 10,5m  
Best. Plan - Noordoosthoek - Update rekenmodel 20210609  
Groep: (hoofdgroep)  
Lijst van Gebouwen, voor rekenmethode Wegverkeerslawaaï - RMW-2012

Naam	Omschr.	Hoogte	Maaiveld	Hdef.	Functie	Gebouwtype
0796100000	0796100000270660	2,42	0,00	Relatief		
0796100000	0796100000270661	2,54	0,00	Relatief		
0796100000	0796100000270688	9,66	0,00	Relatief	woonfunctie	
0796100000	0796100000270693	2,58	0,00	Relatief		
0796100000	0796100000270788	8,39	0,00	Relatief	bijeenkomstfunctie	
0796100000	0796100000270789	9,02	0,00	Relatief	woonfunctie	
0796100000	0796100000270790	10,45	0,00	Relatief	woonfunctie	
0796100000	0796100000270834	9,98	0,00	Relatief	woonfunctie	
0796100000	0796100000270835	9,78	0,00	Relatief	woonfunctie	
0796100000	0796100000270836	9,50	0,00	Relatief	woonfunctie	
0796100000	0796100000270872	9,36	0,00	Relatief	woonfunctie	
0796100000	0796100000270885	2,55	0,00	Relatief		
0796100000	0796100000271063	9,71	0,00	Relatief	woonfunctie	
0796100000	0796100000271066	7,02	0,00	Relatief	woonfunctie	
0796100000	0796100000276563	10,76	0,00	Relatief	woonfunctie	
0796100000	0796100000276564	2,45	0,00	Relatief		
0796100000	0796100000276570	10,47	0,00	Relatief	woonfunctie	
0796100000	0796100000276577	2,60	0,00	Relatief		
0796100000	0796100000276578	9,19	0,00	Relatief	woonfunctie	
0796100000	0796100000276579	2,61	0,00	Relatief		
0796100000	0796100000276580	2,51	0,00	Relatief		
0796100000	0796100000276581	10,50	0,00	Relatief	woonfunctie	
0796100000	0796100000276604	2,63	0,00	Relatief		
0796100000	0796100000276606	10,34	0,00	Relatief	woonfunctie	
0796100000	0796100000276617	9,54	0,00	Relatief	woonfunctie	
0796100000	0796100000276778	2,60	0,00	Relatief		
0796100000	0796100000276952	9,82	0,00	Relatief	woonfunctie	
0796100000	0796100000277923	2,55	0,00	Relatief		
0796100000	0796100000277924	10,21	0,00	Relatief	woonfunctie	
0796100000	0796100000277926	9,46	0,00	Relatief	woonfunctie	
0796100000	0796100000277933	2,46	0,00	Relatief		
0796100000	0796100000277935	10,80	0,00	Relatief	woonfunctie	
0796100000	0796100000277962	2,53	0,00	Relatief		
0796100000	0796100000277963	3,95	0,00	Relatief		
0796100000	0796100000277973	9,60	0,00	Relatief	woonfunctie	
0796100000	0796100000278185	9,04	0,00	Relatief	woonfunctie	
0796100000	0796100000278193	9,06	0,00	Relatief	woonfunctie	
0796100000	0796100000278194	10,34	0,00	Relatief	woonfunctie	
0796100000	0796100000278232	10,86	0,00	Relatief	woonfunctie	
0796100000	0796100000278302	10,85	0,00	Relatief	woonfunctie	
0796100000	0796100000278631	8,36	0,00	Relatief	woonfunctie	
0796100000	0796100000278632	9,25	0,00	Relatief	woonfunctie	
0796100000	0796100000279234	2,45	0,00	Relatief		
0796100000	0796100000279235	2,80	0,00	Relatief		
0796100000	0796100000279238	4,75	0,00	Relatief		
0796100000	0796100000279286	9,46	0,00	Relatief	woonfunctie	
0796100000	0796100000279287	2,52	0,00	Relatief		
0796100000	0796100000279288	10,78	0,00	Relatief	woonfunctie	
0796100000	0796100000279289	2,74	0,00	Relatief		
0796100000	0796100000279403	9,53	0,00	Relatief	woonfunctie	
0796100000	0796100000279425	2,53	0,00	Relatief		
0796100000	0796100000279426	2,58	0,00	Relatief		
0796100000	0796100000279433	9,34	0,00	Relatief	woonfunctie	
0796100000	0796100000279434	9,51	0,00	Relatief	woonfunctie	
0796100000	0796100000279574	9,76	0,00	Relatief	woonfunctie	
0796100000	0796100000279658	10,43	0,00	Relatief	woonfunctie	
0796100000	0796100000279659	10,63	0,00	Relatief	woonfunctie	
0796100000	0796100000279660	2,50	0,00	Relatief		
0796100000	0796100000279661	2,49	0,00	Relatief		
0796100000	0796100000279698	2,71	0,00	Relatief		

Model: Wegverkeerslawaaï 2035 met planbijdrage 10,5m  
Best. Plan - Noordoosthoek - Update rekenmodel 20210609  
Groep: (hoofdgroep)  
Lijst van Gebouwen, voor rekenmethode Wegverkeerslawaaï - RMW-2012

Naam	BAG-id	Gemeente	Jaar	AHN-jaar	Trust	Cp	Zwevend	Refl. 63	Refl. 125	Refl. 250
0796100000	0796100000270660		2006	2011	0 0	dB	False	0,80	0,80	0,80
0796100000	0796100000270661		2006	2011	0 0	dB	False	0,80	0,80	0,80
0796100000	0796100000270688		2006	2011	0 0	dB	False	0,80	0,80	0,80
0796100000	0796100000270693		2006	2011	0 0	dB	False	0,80	0,80	0,80
0796100000	0796100000270788		2005	2011	0 0	dB	False	0,80	0,80	0,80
0796100000	0796100000270789		2006	2011	0 0	dB	False	0,80	0,80	0,80
0796100000	0796100000270790		2007	2011	0 0	dB	False	0,80	0,80	0,80
0796100000	0796100000270834		2006	2011	0 0	dB	False	0,80	0,80	0,80
0796100000	0796100000270835		2006	2011	0 0	dB	False	0,80	0,80	0,80
0796100000	0796100000270836		2006	2011	0 0	dB	False	0,80	0,80	0,80
0796100000	0796100000270872		2006	2011	0 0	dB	False	0,80	0,80	0,80
0796100000	0796100000270885		2007	2011	0 0	dB	False	0,80	0,80	0,80
0796100000	0796100000271063		2008	2011	0 0	dB	False	0,80	0,80	0,80
0796100000	0796100000271066		2008	2011	0 0	dB	False	0,80	0,80	0,80
0796100000	0796100000276563		2007	2011	0 0	dB	False	0,80	0,80	0,80
0796100000	0796100000276564		2007	2011	0 0	dB	False	0,80	0,80	0,80
0796100000	0796100000276570		2006	2011	0 0	dB	False	0,80	0,80	0,80
0796100000	0796100000276577		2006	2011	0 0	dB	False	0,80	0,80	0,80
0796100000	0796100000276578		2006	2011	0 0	dB	False	0,80	0,80	0,80
0796100000	0796100000276579		2006	2011	0 0	dB	False	0,80	0,80	0,80
0796100000	0796100000276580		2006	2011	0 0	dB	False	0,80	0,80	0,80
0796100000	0796100000276581		2007	2011	0 0	dB	False	0,80	0,80	0,80
0796100000	0796100000276604		2006	2011	0 0	dB	False	0,80	0,80	0,80
0796100000	0796100000276606		2007	2011	0 0	dB	False	0,80	0,80	0,80
0796100000	0796100000276617		2006	2011	0 0	dB	False	0,80	0,80	0,80
0796100000	0796100000276778		2007	2011	0 0	dB	False	0,80	0,80	0,80
0796100000	0796100000276952		2008	2011	0 0	dB	False	0,80	0,80	0,80
0796100000	0796100000277923		2007	2011	0 0	dB	False	0,80	0,80	0,80
0796100000	0796100000277924		2006	2011	0 0	dB	False	0,80	0,80	0,80
0796100000	0796100000277926		2006	2011	0 0	dB	False	0,80	0,80	0,80
0796100000	0796100000277933		2007	2011	0 0	dB	False	0,80	0,80	0,80
0796100000	0796100000277935		2006	2011	0 0	dB	False	0,80	0,80	0,80
0796100000	0796100000277962		2006	2011	0 0	dB	False	0,80	0,80	0,80
0796100000	0796100000277963		2006	2011	0 0	dB	False	0,80	0,80	0,80
0796100000	0796100000277973		2006	2011	0 0	dB	False	0,80	0,80	0,80
0796100000	0796100000278185		2006	2011	0 0	dB	False	0,80	0,80	0,80
0796100000	0796100000278193		2006	2011	0 0	dB	False	0,80	0,80	0,80
0796100000	0796100000278194		2007	2011	0 0	dB	False	0,80	0,80	0,80
0796100000	0796100000278232		2007	2011	0 0	dB	False	0,80	0,80	0,80
0796100000	0796100000278302		2007	2011	0 0	dB	False	0,80	0,80	0,80
0796100000	0796100000278631		2009	2011	0 0	dB	False	0,80	0,80	0,80
0796100000	0796100000278632		2009	2011	0 0	dB	False	0,80	0,80	0,80
0796100000	0796100000279234		2007	2011	0 0	dB	False	0,80	0,80	0,80
0796100000	0796100000279235		2007	2011	0 0	dB	False	0,80	0,80	0,80
0796100000	0796100000279238		2006	2011	0 0	dB	False	0,80	0,80	0,80
0796100000	0796100000279286		2006	2011	0 0	dB	False	0,80	0,80	0,80
0796100000	0796100000279287		2007	2011	0 0	dB	False	0,80	0,80	0,80
0796100000	0796100000279288		2007	2011	0 0	dB	False	0,80	0,80	0,80
0796100000	0796100000279289		2006	2011	0 0	dB	False	0,80	0,80	0,80
0796100000	0796100000279403		2007	2011	0 0	dB	False	0,80	0,80	0,80
0796100000	0796100000279425		2006	2011	0 0	dB	False	0,80	0,80	0,80
0796100000	0796100000279426		2006	2011	0 0	dB	False	0,80	0,80	0,80
0796100000	0796100000279433		2008	2011	0 0	dB	False	0,80	0,80	0,80
0796100000	0796100000279434		2008	2011	0 0	dB	False	0,80	0,80	0,80
0796100000	0796100000279574		2007	2011	0 0	dB	False	0,80	0,80	0,80
0796100000	0796100000279658		2007	2011	0 0	dB	False	0,80	0,80	0,80
0796100000	0796100000279659		2007	2011	0 0	dB	False	0,80	0,80	0,80
0796100000	0796100000279660		2006	2011	0 0	dB	False	0,80	0,80	0,80
0796100000	0796100000279661		2006	2011	0 0	dB	False	0,80	0,80	0,80
0796100000	0796100000279698		2006	2011	0 0	dB	False	0,80	0,80	0,80



Model: Wegverkeerslawaaï 2035 met planbijdrage 10,5m  
Best. Plan - Noordoosthoek - Update rekenmodel 20210609  
Groep: (hoofdgroep)  
Lijst van Gebouwen, voor rekenmethode Wegverkeerslawaaï - RMW-2012

Naam	Omschr.	Hoogte	Maaiveld	Hdef.	Functie	Gebouwtype
0796100000	0796100000279699	9,06	0,00	Relatief	woonfunctie	
0796100000	0796100000279753	9,64	0,00	Relatief	woonfunctie	
0796100000	0796100000279795	9,18	0,00	Relatief	woonfunctie	
0796100000	0796100000279868	6,16	0,00	Relatief	woonfunctie	
0796100000	0796100000279930	2,52	0,00	Relatief		
0796100000	0796100000279935	9,77	0,00	Relatief	woonfunctie	
0796100000	0796100000279939	8,99	0,00	Relatief	woonfunctie	
0796100000	0796100000279941	6,01	0,00	Relatief	woonfunctie	
0796100000	0796100000279976	10,66	0,00	Relatief	woonfunctie	
0796100000	0796100000280018	10,27	0,00	Relatief	woonfunctie	
0796100000	0796100000280019	2,64	0,00	Relatief		
0796100000	0796100000280020	2,56	0,00	Relatief		
0796100000	0796100000280183	2,55	0,00	Relatief		
0796100000	0796100000280220	10,74	0,00	Relatief	woonfunctie	
0796100000	0796100000280221	9,27	0,00	Relatief	woonfunctie	
0796100000	0796100000280222	11,32	0,00	Relatief	woonfunctie	
0796100000	0796100000280224	10,54	0,00	Relatief	woonfunctie	
0796100000	0796100000280257	10,76	0,00	Relatief	woonfunctie	
0796100000	0796100000280307	9,04	0,00	Relatief	woonfunctie	
0796100000	0796100000280308	2,53	0,00	Relatief		
0796100000	0796100000280352	10,68	0,00	Relatief	woonfunctie	
0796100000	0796100000280353	3,01	0,00	Relatief		
0796100000	0796100000280354	2,65	0,00	Relatief		
0796100000	0796100000280398	6,57	0,00	Relatief	woonfunctie	
0796100000	0796100000280430	2,58	0,00	Relatief		
0796100000	0796100000280431	10,55	0,00	Relatief	woonfunctie	
0796100000	0796100000280433	10,51	0,00	Relatief	woonfunctie	
0796100000	0796100000280434	10,34	0,00	Relatief	woonfunctie	
0796100000	0796100000280435	9,60	0,00	Relatief	woonfunctie	
0796100000	0796100000280436	9,33	0,00	Relatief	woonfunctie	
0796100000	0796100000280437	9,53	0,00	Relatief	woonfunctie	
0796100000	0796100000280443	2,63	0,00	Relatief		
0796100000	0796100000280444	9,39	0,00	Relatief	woonfunctie	
0796100000	0796100000280449	2,60	0,00	Relatief		
0796100000	0796100000280478	2,50	0,00	Relatief		
0796100000	0796100000280479	2,59	0,00	Relatief		
0796100000	0796100000280496	2,48	0,00	Relatief		
0796100000	0796100000280531	2,60	0,00	Relatief		
0796100000	0796100000280534	2,48	0,00	Relatief		
0796100000	0796100000280563	4,70	0,00	Relatief		
0796100000	0796100000280566	2,57	0,00	Relatief		
0796100000	0796100000280616	2,57	0,00	Relatief		
0796100000	0796100000280617	2,52	0,00	Relatief		
0796100000	0796100000280623	2,60	0,00	Relatief		
0796100000	0796100000280666	2,57	0,00	Relatief		
0796100000	0796100000280667	2,58	0,00	Relatief		
0796100000	0796100000280687	9,80	0,00	Relatief	woonfunctie	
0796100000	0796100000280688	2,58	0,00	Relatief		
0796100000	0796100000280689	2,54	0,00	Relatief		
0796100000	0796100000280695	2,46	0,00	Relatief		
0796100000	0796100000280696	2,50	0,00	Relatief		
0796100000	0796100000280697	2,54	0,00	Relatief		
0796100000	0796100000280824	9,31	0,00	Relatief	woonfunctie	
0796100000	0796100000280832	9,34	0,00	Relatief	woonfunctie	
0796100000	0796100000430677	9,90	0,00	Relatief	woonfunctie	
0796100000	0796100000430696	10,12	0,00	Relatief	woonfunctie	
0796100000	0796100000430705	9,92	0,00	Relatief	woonfunctie	
0796100000	0796100000430725	10,92	0,00	Relatief	woonfunctie	
0796100000	0796100000430807	9,90	0,00	Relatief	woonfunctie	
0796100000	0796100000434866	9,09	0,00	Relatief	meervoudige functie	



Model: Wegverkeerslawaaï 2035 met planbijdrage 10,5m  
Best. Plan - Noordoosthoek - Update rekenmodel 20210609  
Groep: (hoofdgroep)  
Lijst van Gebouwen, voor rekenmethode Wegverkeerslawaaï - RMW-2012

Naam	BAG-id	Gemeente	Jaar	AHN-jaar	Trust	Cp	Zwevend	Refl. 63	Refl. 125	Refl. 250	
0796100000	0796100000279699		2008	2011	0	0	dB	False	0,80	0,80	0,80
0796100000	0796100000279753		2006	2011	0	0	dB	False	0,80	0,80	0,80
0796100000	0796100000279795		2007	2011	0	0	dB	False	0,80	0,80	0,80
0796100000	0796100000279868		2006	2011	0	0	dB	False	0,80	0,80	0,80
0796100000	0796100000279930		2007	2011	0	0	dB	False	0,80	0,80	0,80
0796100000	0796100000279935		2006	2011	0	0	dB	False	0,80	0,80	0,80
0796100000	0796100000279939		2006	2011	0	0	dB	False	0,80	0,80	0,80
0796100000	0796100000279941		2006	2011	0	0	dB	False	0,80	0,80	0,80
0796100000	0796100000279976		2007	2011	0	0	dB	False	0,80	0,80	0,80
0796100000	0796100000280018		2007	2011	0	0	dB	False	0,80	0,80	0,80
0796100000	0796100000280019		2007	2011	0	0	dB	False	0,80	0,80	0,80
0796100000	0796100000280020		2007	2011	0	0	dB	False	0,80	0,80	0,80
0796100000	0796100000280183		2006	2011	0	0	dB	False	0,80	0,80	0,80
0796100000	0796100000280220		2006	2011	0	0	dB	False	0,80	0,80	0,80
0796100000	0796100000280221		2006	2011	0	0	dB	False	0,80	0,80	0,80
0796100000	0796100000280222		2007	2011	0	0	dB	False	0,80	0,80	0,80
0796100000	0796100000280224		2007	2011	0	0	dB	False	0,80	0,80	0,80
0796100000	0796100000280257		2007	2011	0	0	dB	False	0,80	0,80	0,80
0796100000	0796100000280307		2007	2011	0	0	dB	False	0,80	0,80	0,80
0796100000	0796100000280308		2007	2011	0	0	dB	False	0,80	0,80	0,80
0796100000	0796100000280352		2007	2011	0	0	dB	False	0,80	0,80	0,80
0796100000	0796100000280353		2007	2011	0	0	dB	False	0,80	0,80	0,80
0796100000	0796100000280354		2007	2011	0	0	dB	False	0,80	0,80	0,80
0796100000	0796100000280398		2006	2011	0	0	dB	False	0,80	0,80	0,80
0796100000	0796100000280430		2006	2011	0	0	dB	False	0,80	0,80	0,80
0796100000	0796100000280431		2006	2011	0	0	dB	False	0,80	0,80	0,80
0796100000	0796100000280433		2007	2011	0	0	dB	False	0,80	0,80	0,80
0796100000	0796100000280434		2007	2011	0	0	dB	False	0,80	0,80	0,80
0796100000	0796100000280435		2007	2011	0	0	dB	False	0,80	0,80	0,80
0796100000	0796100000280436		2007	2011	0	0	dB	False	0,80	0,80	0,80
0796100000	0796100000280437		2007	2011	0	0	dB	False	0,80	0,80	0,80
0796100000	0796100000280443		2006	2011	0	0	dB	False	0,80	0,80	0,80
0796100000	0796100000280444		2006	2011	0	0	dB	False	0,80	0,80	0,80
0796100000	0796100000280449		2006	2011	0	0	dB	False	0,80	0,80	0,80
0796100000	0796100000280478		2007	2011	0	0	dB	False	0,80	0,80	0,80
0796100000	0796100000280479		2007	2011	0	0	dB	False	0,80	0,80	0,80
0796100000	0796100000280496		2007	2011	0	0	dB	False	0,80	0,80	0,80
0796100000	0796100000280531		2007	2011	0	0	dB	False	0,80	0,80	0,80
0796100000	0796100000280534		2006	2011	0	0	dB	False	0,80	0,80	0,80
0796100000	0796100000280563		2005	2011	0	0	dB	False	0,80	0,80	0,80
0796100000	0796100000280566		2006	2011	0	0	dB	False	0,80	0,80	0,80
0796100000	0796100000280616		2006	2011	0	0	dB	False	0,80	0,80	0,80
0796100000	0796100000280617		2006	2011	0	0	dB	False	0,80	0,80	0,80
0796100000	0796100000280623		2006	2011	0	0	dB	False	0,80	0,80	0,80
0796100000	0796100000280666		2006	2011	0	0	dB	False	0,80	0,80	0,80
0796100000	0796100000280667		2007	2011	0	0	dB	False	0,80	0,80	0,80
0796100000	0796100000280687		2006	2011	0	0	dB	False	0,80	0,80	0,80
0796100000	0796100000280688		2006	2011	0	0	dB	False	0,80	0,80	0,80
0796100000	0796100000280689		2006	2011	0	0	dB	False	0,80	0,80	0,80
0796100000	0796100000280695		2006	2011	0	0	dB	False	0,80	0,80	0,80
0796100000	0796100000280696		2007	2011	0	0	dB	False	0,80	0,80	0,80
0796100000	0796100000280697		2006	2011	0	0	dB	False	0,80	0,80	0,80
0796100000	0796100000280824		2008	2011	0	0	dB	False	0,80	0,80	0,80
0796100000	0796100000280832		2006	2011	0	0	dB	False	0,80	0,80	0,80
0796100000	0796100000430677		2010	2011	0	0	dB	False	0,80	0,80	0,80
0796100000	0796100000430696		2011	2011	0	0	dB	False	0,80	0,80	0,80
0796100000	0796100000430705		2011	2011	0	0	dB	False	0,80	0,80	0,80
0796100000	0796100000430725		2010	2011	0	0	dB	False	0,80	0,80	0,80
0796100000	0796100000430807		2011	2011	0	0	dB	False	0,80	0,80	0,80
0796100000	0796100000434866		2011	2011	0	0	dB	False	0,80	0,80	0,80



Model: Wegverkeerslawaaai 2035 met planbijdrage 10,5m  
Best. Plan - Noordoosthoek - Update rekenmodel 20210609  
Groep: (hoofdgroep)  
Lijst van Gebouwen, voor rekenmethode Wegverkeerslawaaai - RMW-2012

Naam	Omschr.	Hoogte	Maaiveld	Hdef.	Functie	Gebouwtype
0796100000	0796100000435130	3,09	0,00	Relatief	woonfunctie	
0796100000	0796100000435279	8,50	0,00	Relatief	woonfunctie	
0796100000	0796100000438025	2,22	0,00	Relatief	woonfunctie	
0796100000	0796100000440866	3,31	0,00	Relatief		
0796100000	0796100000440867	3,17	0,00	Relatief		
0796100000	0796100000441058	2,80	0,00	Relatief		
0796100000	0796100000441061	3,05	0,00	Relatief		
0796100000	0796100000441802	8,50	0,00	Relatief	woonfunctie	
0796100000	0796100000204771	7,01	0,00	Relatief		
0796100000	0796100000206076	2,90	0,00	Relatief		
0796100000	0796100000207390	8,24	0,00	Relatief	woonfunctie	
0796100000	0796100000207426	11,79	0,00	Relatief	woonfunctie	
0796100000	0796100000207429	6,87	0,00	Relatief	woonfunctie	
0796100000	0796100000207596	1,62	0,00	Relatief		
8	Hustenweg 8	8,63	0,00	Relatief	meervoudige functie	
0796100000	0796100000208258	8,44	0,00	Relatief		
0796100000	0796100000208740	6,04	0,00	Relatief		
0796100000	0796100000209022	5,91	0,00	Relatief		
0796100000	0796100000209036	6,79	0,00	Relatief	woonfunctie	
0796100000	0796100000209183	8,86	0,00	Relatief	woonfunctie	
0796100000	0796100000209233	9,54	0,00	Relatief	woonfunctie	
0796100000	0796100000209277	2,57	0,00	Relatief		
0796100000	0796100000209436	2,51	0,00	Relatief		
0796100000	0796100000209437	2,53	0,00	Relatief		
0796100000	0796100000209959	9,51	0,00	Relatief	woonfunctie	
0796100000	0796100000209960	2,54	0,00	Relatief		
0796100000	0796100000210093	11,19	0,00	Relatief	woonfunctie	
0796100000	0796100000210192	8,93	0,00	Relatief	woonfunctie	
0796100000	0796100000210274	2,85	0,00	Relatief		
10	Rosmalensdijk 10	8,83	0,00	Relatief	meervoudige functie	
0796100000	0796100000210382	10,77	0,00	Relatief	woonfunctie	
0796100000	0796100000210425	8,91	0,00	Relatief	woonfunctie	
0796100000	0796100000210427	6,74	0,00	Relatief	woonfunctie	
0796100000	0796100000210428	11,25	0,00	Relatief	woonfunctie	
0796100000	0796100000210472	9,81	0,00	Relatief	woonfunctie	
0796100000	0796100000210476	10,50	0,00	Relatief	woonfunctie	
0796100000	0796100000210496	8,92	0,00	Relatief	woonfunctie	
0796100000	0796100000210498	6,66	0,00	Relatief	woonfunctie	
0796100000	0796100000210543	2,87	0,00	Relatief		
0796100000	0796100000210544	8,97	0,00	Relatief	woonfunctie	
0796100000	0796100000210573	2,52	0,00	Relatief		
0796100000	0796100000210647	6,63	0,00	Relatief	woonfunctie	
0796100000	0796100000210845	10,54	0,00	Relatief	woonfunctie	
0796100000	0796100000210856	3,44	0,00	Relatief		
0796100000	0796100000210951	12,09	0,00	Relatief	woonfunctie	
0796100000	0796100000210957	9,58	0,00	Relatief	woonfunctie	
0796100000	0796100000210959	11,93	0,00	Relatief	woonfunctie	
0796100000	0796100000210960	10,06	0,00	Relatief	woonfunctie	
0796100000	0796100000211005	9,40	0,00	Relatief	woonfunctie	
0796100000	0796100000211006	10,49	0,00	Relatief	woonfunctie	
0796100000	0796100000211034	9,14	0,00	Relatief	woonfunctie	
0796100000	0796100000211082	6,61	0,00	Relatief	woonfunctie	
0796100000	0796100000211099	10,51	0,00	Relatief	woonfunctie	
0796100000	0796100000211114	9,30	0,00	Relatief	woonfunctie	
0796100000	0796100000211126	3,41	0,00	Relatief		
0796100000	0796100000211132	3,31	0,00	Relatief		
0796100000	0796100000211133	8,88	0,00	Relatief	woonfunctie	
0796100000	0796100000211134	9,35	0,00	Relatief	woonfunctie	
0796100000	0796100000211154	9,42	0,00	Relatief	woonfunctie	
0796100000	0796100000211176	9,57	0,00	Relatief	woonfunctie	

Model: Wegverkeerslawaaai 2035 met planbijdrage 10,5m  
Best. Plan - Noordoosthoek - Update rekenmodel 20210609  
Groep: (hoofdgroep)  
Lijst van Gebouwen, voor rekenmethode Wegverkeerslawaaai - RMW-2012

Naam	BAG-id	Gemeente	Jaar	AHN-jaar	Trust	Cp	Zwevend	Refl. 63	Refl. 125	Refl. 250	
0796100000	0796100000435130		2011	2011	0	0	dB	False	0,80	0,80	0,80
0796100000	0796100000435279		2012	2011	0	0	dB	False	0,80	0,80	0,80
0796100000	0796100000438025		2013	2011	0	0	dB	False	0,80	0,80	0,80
0796100000	0796100000440866		2012	2011	0	0	dB	False	0,80	0,80	0,80
0796100000	0796100000440867		2012	2011	0	0	dB	False	0,80	0,80	0,80
0796100000	0796100000441058		2012	2011	0	0	dB	False	0,80	0,80	0,80
0796100000	0796100000441061		2011	2011	0	0	dB	False	0,80	0,80	0,80
0796100000	0796100000441802		2014	2011	0	0	dB	False	0,80	0,80	0,80
0796100000	0796100000204771		1978	2011	0	0	dB	False	0,80	0,80	0,80
0796100000	0796100000206076		2007	2011	0	0	dB	False	0,80	0,80	0,80
0796100000	0796100000207390		2006	2011	0	0	dB	False	0,80	0,80	0,80
0796100000	0796100000207426		2005	2011	0	0	dB	False	0,80	0,80	0,80
0796100000	0796100000207429		2005	2011	0	0	dB	False	0,80	0,80	0,80
0796100000	0796100000207596		2008	2011	0	0	dB	False	0,80	0,80	0,80
8	0796100000208203		2010	2011	0	0	dB	False	0,80	0,80	0,80
0796100000	0796100000208258		2002	2011	0	0	dB	False	0,80	0,80	0,80
0796100000	0796100000208740		2005	2011	0	0	dB	False	0,80	0,80	0,80
0796100000	0796100000209022		1992	2011	0	0	dB	False	0,80	0,80	0,80
0796100000	0796100000209036		2007	2011	0	0	dB	False	0,80	0,80	0,80
0796100000	0796100000209183		2005	2011	0	0	dB	False	0,80	0,80	0,80
0796100000	0796100000209233		2005	2011	0	0	dB	False	0,80	0,80	0,80
0796100000	0796100000209277		2006	2011	0	0	dB	False	0,80	0,80	0,80
0796100000	0796100000209436		2007	2011	0	0	dB	False	0,80	0,80	0,80
0796100000	0796100000209437		2007	2011	0	0	dB	False	0,80	0,80	0,80
0796100000	0796100000209959		2006	2011	0	0	dB	False	0,80	0,80	0,80
0796100000	0796100000209960		2006	2011	0	0	dB	False	0,80	0,80	0,80
0796100000	0796100000210093		2006	2011	0	0	dB	False	0,80	0,80	0,80
0796100000	0796100000210192		2005	2011	0	0	dB	False	0,80	0,80	0,80
0796100000	0796100000210274		1970	2011	0	0	dB	False	0,80	0,80	0,80
10	0796100000210343		2001	2011	0	0	dB	False	0,80	0,80	0,80
0796100000	0796100000210382		2005	2011	0	0	dB	False	0,80	0,80	0,80
0796100000	0796100000210425		2005	2011	0	0	dB	False	0,80	0,80	0,80
0796100000	0796100000210427		2005	2011	0	0	dB	False	0,80	0,80	0,80
0796100000	0796100000210428		2005	2011	0	0	dB	False	0,80	0,80	0,80
0796100000	0796100000210472		2006	2011	0	0	dB	False	0,80	0,80	0,80
0796100000	0796100000210476		2008	2011	0	0	dB	False	0,80	0,80	0,80
0796100000	0796100000210496		2005	2011	0	0	dB	False	0,80	0,80	0,80
0796100000	0796100000210498		2005	2011	0	0	dB	False	0,80	0,80	0,80
0796100000	0796100000210543		2005	2011	0	0	dB	False	0,80	0,80	0,80
0796100000	0796100000210544		2005	2011	0	0	dB	False	0,80	0,80	0,80
0796100000	0796100000210573		2006	2011	0	0	dB	False	0,80	0,80	0,80
0796100000	0796100000210647		2007	2011	0	0	dB	False	0,80	0,80	0,80
0796100000	0796100000210845		2006	2011	0	0	dB	False	0,80	0,80	0,80
0796100000	0796100000210856		2005	2011	0	0	dB	False	0,80	0,80	0,80
0796100000	0796100000210951		2005	2011	0	0	dB	False	0,80	0,80	0,80
0796100000	0796100000210957		2005	2011	0	0	dB	False	0,80	0,80	0,80
0796100000	0796100000210959		2005	2011	0	0	dB	False	0,80	0,80	0,80
0796100000	0796100000210960		2006	2011	0	0	dB	False	0,80	0,80	0,80
0796100000	0796100000211005		2005	2011	0	0	dB	False	0,80	0,80	0,80
0796100000	0796100000211006		2006	2011	0	0	dB	False	0,80	0,80	0,80
0796100000	0796100000211034		2006	2011	0	0	dB	False	0,80	0,80	0,80
0796100000	0796100000211082		2005	2011	0	0	dB	False	0,80	0,80	0,80
0796100000	0796100000211099		2006	2011	0	0	dB	False	0,80	0,80	0,80
0796100000	0796100000211114		2005	2011	0	0	dB	False	0,80	0,80	0,80
0796100000	0796100000211126		2005	2011	0	0	dB	False	0,80	0,80	0,80
0796100000	0796100000211132		2005	2011	0	0	dB	False	0,80	0,80	0,80
0796100000	0796100000211133		2005	2011	0	0	dB	False	0,80	0,80	0,80
0796100000	0796100000211134		2006	2011	0	0	dB	False	0,80	0,80	0,80
0796100000	0796100000211154		2005	2011	0	0	dB	False	0,80	0,80	0,80
0796100000	0796100000211176		2006	2011	0	0	dB	False	0,80	0,80	0,80



Model: Wegverkeerslawaaï 2035 met planbijdrage 10,5m  
Best. Plan - Noordoosthoek - Update rekenmodel 20210609  
Groep: (hoofdgroep)  
Lijst van Gebouwen, voor rekenmethode Wegverkeerslawaaï - RMW-2012

Naam	Omschr.	Hoogte	Maaiveld	Hdef.	Functie	Gebouwtype
0796100000	0796100000211185	9,97	0,00	Relatief	woonfunctie	
0796100000	0796100000211186	9,85	0,00	Relatief	woonfunctie	
0796100000	0796100000211188	10,69	0,00	Relatief	woonfunctie	
0796100000	0796100000211189	8,99	0,00	Relatief	woonfunctie	
0796100000	0796100000211226	11,25	0,00	Relatief	woonfunctie	
0796100000	0796100000211227	11,50	0,00	Relatief	woonfunctie	
0796100000	0796100000211229	2,62	0,00	Relatief		
0796100000	0796100000211230	2,69	0,00	Relatief		
0796100000	0796100000211379	9,57	0,00	Relatief	woonfunctie	
0796100000	0796100000211380	9,12	0,00	Relatief	woonfunctie	
0796100000	0796100000211381	2,58	0,00	Relatief		
0796100000	0796100000214545	6,50	0,00	Relatief		
14/14A	Rosmalensdijk 14/14A	8,53	0,00	Relatief	meervoudige functie	
0796100000	0796100000216713	6,45	0,00	Relatief		
0796100000	0796100000217159	11,95	0,00	Relatief	woonfunctie	
0796100000	0796100000217161	8,34	0,00	Relatief	woonfunctie	
0796100000	0796100000217191	11,94	0,00	Relatief	woonfunctie	
0796100000	0796100000217196	8,87	0,00	Relatief	woonfunctie	
0796100000	0796100000217973	5,87	0,00	Relatief		
0796100000	0796100000217975	3,13	0,00	Relatief		
0796100000	0796100000218418	3,10	0,00	Relatief		
0796100000	0796100000218485	6,77	0,00	Relatief		
0796100000	0796100000218519	13,14	0,00	Relatief	woonfunctie	
0796100000	0796100000218587	12,61	0,00	Relatief	woonfunctie	
0796100000	0796100000219001	6,31	0,00	Relatief	woonfunctie	
0796100000	0796100000219022	8,89	0,00	Relatief	woonfunctie	
0796100000	0796100000219106	2,51	0,00	Relatief		
0796100000	0796100000219107	2,54	0,00	Relatief		
0796100000	0796100000219108	2,52	0,00	Relatief		
0796100000	0796100000219277	2,51	0,00	Relatief		
0796100000	0796100000219278	2,51	0,00	Relatief		
0796100000	0796100000219755	3,32	0,00	Relatief		
0796100000	0796100000219757	4,07	0,00	Relatief		
0796100000	0796100000219865	3,31	0,00	Relatief	woonfunctie	
0796100000	0796100000219899	8,98	0,00	Relatief	woonfunctie	
0796100000	0796100000220057	2,91	0,00	Relatief		
0796100000	0796100000220058	4,14	0,00	Relatief		
0796100000	0796100000220062	8,96	0,00	Relatief	woonfunctie	
0796100000	0796100000220063	11,85	0,00	Relatief	woonfunctie	
0796100000	0796100000220073	11,84	0,00	Relatief	woonfunctie	
0796100000	0796100000220169	12,81	0,00	Relatief	woonfunctie	
0796100000	0796100000220282	2,64	0,00	Relatief		
0796100000	0796100000220387	9,62	0,00	Relatief	woonfunctie	
0796100000	0796100000220389	8,29	0,00	Relatief	woonfunctie	
0796100000	0796100000220402	6,29	0,00	Relatief	woonfunctie	
0796100000	0796100000220428	9,04	0,00	Relatief	woonfunctie	
0796100000	0796100000220593	9,47	0,00	Relatief	woonfunctie	
0796100000	0796100000220594	8,80	0,00	Relatief	woonfunctie	
0796100000	0796100000220722	9,43	0,00	Relatief	woonfunctie	
0796100000	0796100000220804	9,21	0,00	Relatief	woonfunctie	
0796100000	0796100000220848	8,44	0,00	Relatief	woonfunctie	
0796100000	0796100000220889	9,88	0,00	Relatief	woonfunctie	
0796100000	0796100000220927	3,23	0,00	Relatief		
0796100000	0796100000220928	7,17	0,00	Relatief	woonfunctie	
0796100000	0796100000220931	6,02	0,00	Relatief	woonfunctie	
0796100000	0796100000220956	9,06	0,00	Relatief	woonfunctie	
0796100000	0796100000220957	9,01	0,00	Relatief	woonfunctie	
0796100000	0796100000220973	6,91	0,00	Relatief	woonfunctie	
0796100000	0796100000220981	9,25	0,00	Relatief	woonfunctie	
0796100000	0796100000221018	9,54	0,00	Relatief	woonfunctie	

Model: Wegverkeerslawaaï 2035 met planbijdrage 10,5m  
Best. Plan - Noordoosthoek - Update rekenmodel 20210609  
Groep: (hoofdgroep)  
Lijst van Gebouwen, voor rekenmethode Wegverkeerslawaaï - RMW-2012

Naam	BAG-id	Gemeente	Jaar	AHN-jaar	Trust	Cp	Zwevend	Refl. 63	Refl. 125	Refl. 250	
0796100000	0796100000211185		2006	2011	0	0	dB	False	0,80	0,80	0,80
0796100000	0796100000211186		2006	2011	0	0	dB	False	0,80	0,80	0,80
0796100000	0796100000211188		2005	2011	0	0	dB	False	0,80	0,80	0,80
0796100000	0796100000211189		2005	2011	0	0	dB	False	0,80	0,80	0,80
0796100000	0796100000211226		2008	2011	0	0	dB	False	0,80	0,80	0,80
0796100000	0796100000211227		2008	2011	0	0	dB	False	0,80	0,80	0,80
0796100000	0796100000211229		2005	2011	0	0	dB	False	0,80	0,80	0,80
0796100000	0796100000211230		2005	2011	0	0	dB	False	0,80	0,80	0,80
0796100000	0796100000211379		2005	2011	0	0	dB	False	0,80	0,80	0,80
0796100000	0796100000211380		2005	2011	0	0	dB	False	0,80	0,80	0,80
0796100000	0796100000211381		2006	2011	0	0	dB	False	0,80	0,80	0,80
0796100000	0796100000214545		1960	2011	0	0	dB	False	0,80	0,80	0,80
14/14A	0796100000215846		1996	2011	0	0	dB	False	0,80	0,80	0,80
0796100000	0796100000216713		1972	2011	0	0	dB	False	0,80	0,80	0,80
0796100000	0796100000217159		2005	2011	0	0	dB	False	0,80	0,80	0,80
0796100000	0796100000217161		2006	2011	0	0	dB	False	0,80	0,80	0,80
0796100000	0796100000217191		2005	2011	0	0	dB	False	0,80	0,80	0,80
0796100000	0796100000217196		2005	2011	0	0	dB	False	0,80	0,80	0,80
0796100000	0796100000217973		1978	2011	0	0	dB	False	0,80	0,80	0,80
0796100000	0796100000217975		1992	2011	0	0	dB	False	0,80	0,80	0,80
0796100000	0796100000218418		2008	2011	0	0	dB	False	0,80	0,80	0,80
0796100000	0796100000218485		2005	2011	0	0	dB	False	0,80	0,80	0,80
0796100000	0796100000218519		2007	2011	0	0	dB	False	0,80	0,80	0,80
0796100000	0796100000218587		2007	2011	0	0	dB	False	0,80	0,80	0,80
0796100000	0796100000219001		2005	2011	0	0	dB	False	0,80	0,80	0,80
0796100000	0796100000219022		2005	2011	0	0	dB	False	0,80	0,80	0,80
0796100000	0796100000219106		2006	2011	0	0	dB	False	0,80	0,80	0,80
0796100000	0796100000219107		2006	2011	0	0	dB	False	0,80	0,80	0,80
0796100000	0796100000219108		2006	2011	0	0	dB	False	0,80	0,80	0,80
0796100000	0796100000219277		2007	2011	0	0	dB	False	0,80	0,80	0,80
0796100000	0796100000219278		2007	2011	0	0	dB	False	0,80	0,80	0,80
0796100000	0796100000219755		2005	2011	0	0	dB	False	0,80	0,80	0,80
0796100000	0796100000219757		2005	2011	0	0	dB	False	0,80	0,80	0,80
0796100000	0796100000219865		1965	2011	0	0	dB	False	0,80	0,80	0,80
0796100000	0796100000219899		2005	2011	0	0	dB	False	0,80	0,80	0,80
0796100000	0796100000220057		2005	2011	0	0	dB	False	0,80	0,80	0,80
0796100000	0796100000220058		2005	2011	0	0	dB	False	0,80	0,80	0,80
0796100000	0796100000220062		2005	2011	0	0	dB	False	0,80	0,80	0,80
0796100000	0796100000220063		2005	2011	0	0	dB	False	0,80	0,80	0,80
0796100000	0796100000220073		2005	2011	0	0	dB	False	0,80	0,80	0,80
0796100000	0796100000220169		2007	2011	0	0	dB	False	0,80	0,80	0,80
0796100000	0796100000220282		2005	2011	0	0	dB	False	0,80	0,80	0,80
0796100000	0796100000220387		2005	2011	0	0	dB	False	0,80	0,80	0,80
0796100000	0796100000220389		2005	2011	0	0	dB	False	0,80	0,80	0,80
0796100000	0796100000220402		2008	2011	0	0	dB	False	0,80	0,80	0,80
0796100000	0796100000220428		2005	2011	0	0	dB	False	0,80	0,80	0,80
0796100000	0796100000220593		2005	2011	0	0	dB	False	0,80	0,80	0,80
0796100000	0796100000220594		2005	2011	0	0	dB	False	0,80	0,80	0,80
0796100000	0796100000220722		2005	2011	0	0	dB	False	0,80	0,80	0,80
0796100000	0796100000220804		2006	2011	0	0	dB	False	0,80	0,80	0,80
0796100000	0796100000220848		2006	2011	0	0	dB	False	0,80	0,80	0,80
0796100000	0796100000220889		2006	2011	0	0	dB	False	0,80	0,80	0,80
0796100000	0796100000220927		2005	2011	0	0	dB	False	0,80	0,80	0,80
0796100000	0796100000220928		2006	2011	0	0	dB	False	0,80	0,80	0,80
0796100000	0796100000220931		2005	2011	0	0	dB	False	0,80	0,80	0,80
0796100000	0796100000220956		2005	2011	0	0	dB	False	0,80	0,80	0,80
0796100000	0796100000220957		2005	2011	0	0	dB	False	0,80	0,80	0,80
0796100000	0796100000220973		2005	2011	0	0	dB	False	0,80	0,80	0,80
0796100000	0796100000220981		2006	2011	0	0	dB	False	0,80	0,80	0,80
0796100000	0796100000221018		2006	2011	0	0	dB	False	0,80	0,80	0,80





Model: Wegverkeerslawaaï 2035 met planbijdrage 10,5m  
Best. Plan - Noordoosthoek - Update rekenmodel 20210609  
Groep: (hoofdgroep)  
Lijst van Gebouwen, voor rekenmethode Wegverkeerslawaaï - RMW-2012

Naam	Omschr.	Hoogte	Maaiveld	Hdef.	Functie	Gebouwtype
0796100000	0796100000221019	10,21	0,00	Relatief	woonfunctie	
0796100000	0796100000221022	9,13	0,00	Relatief	woonfunctie	
0796100000	0796100000221024	8,89	0,00	Relatief	woonfunctie	
0796100000	0796100000221025	9,78	0,00	Relatief	woonfunctie	
0796100000	0796100000221067	12,24	0,00	Relatief	woonfunctie	
0796100000	0796100000221068	12,11	0,00	Relatief	kantoorfunctie	
0796100000	0796100000221070	2,82	0,00	Relatief		
0796100000	0796100000221074	2,82	0,00	Relatief		
0796100000	0796100000221097	2,74	0,00	Relatief		
0796100000	0796100000221250	9,10	0,00	Relatief	woonfunctie	
0796100000	0796100000221251	9,07	0,00	Relatief	woonfunctie	
0796100000	0796100000226692	6,59	0,00	Relatief		
0796100000	0796100000226917	8,94	0,00	Relatief	woonfunctie	
0796100000	0796100000226938	8,44	0,00	Relatief	woonfunctie	
0796100000	0796100000226939	2,61	0,00	Relatief		
0796100000	0796100000227660	8,87	0,00	Relatief		
11	Rosmalensdijk 11	8,30	0,00	Relatief	meervoudige functie	
0796100000	0796100000227709	4,85	0,00	Relatief		
0796100000	0796100000228219	5,79	0,00	Relatief		
0796100000	0796100000228545	12,94	0,00	Relatief	woonfunctie	
0796100000	0796100000228818	2,45	0,00	Relatief		
0796100000	0796100000228820	10,34	0,00	Relatief	woonfunctie	
0796100000	0796100000229001	5,43	0,00	Relatief		
0796100000	0796100000229353	2,69	0,00	Relatief		
0796100000	0796100000229528	3,49	0,00	Relatief		
0796100000	0796100000229664	2,61	0,00	Relatief		
0796100000	0796100000230091	9,11	0,00	Relatief	woonfunctie	
0796100000	0796100000230092	11,91	0,00	Relatief	woonfunctie	
0796100000	0796100000230093	11,88	0,00	Relatief	woonfunctie	
0796100000	0796100000230175	2,63	0,00	Relatief		
0796100000	0796100000230178	12,43	0,00	Relatief	woonfunctie	
0796100000	0796100000230237	9,38	0,00	Relatief	woonfunctie	
0796100000	0796100000230303	6,26	0,00	Relatief	woonfunctie	
0796100000	0796100000230304	12,28	0,00	Relatief	woonfunctie	
0796100000	0796100000230366	2,73	0,00	Relatief		
0796100000	0796100000230481	9,30	0,00	Relatief	woonfunctie	
0796100000	0796100000230568	8,92	0,00	Relatief	woonfunctie	
0796100000	0796100000230569	9,03	0,00	Relatief	woonfunctie	
0796100000	0796100000230570	9,10	0,00	Relatief	woonfunctie	
0796100000	0796100000230574	9,23	0,00	Relatief	woonfunctie	
0796100000	0796100000230610	8,39	0,00	Relatief	woonfunctie	
0796100000	0796100000230644	9,09	0,00	Relatief	woonfunctie	
0796100000	0796100000230645	8,92	0,00	Relatief	woonfunctie	
0796100000	0796100000230706	2,47	0,00	Relatief		
0796100000	0796100000230726	9,49	0,00	Relatief	woonfunctie	
0796100000	0796100000230727	6,42	0,00	Relatief	woonfunctie	
0796100000	0796100000230736	2,68	0,00	Relatief		
0796100000	0796100000230750	2,63	0,00	Relatief		
0796100000	0796100000230751	8,39	0,00	Relatief	woonfunctie	
0796100000	0796100000230760	9,13	0,00	Relatief	woonfunctie	
0796100000	0796100000230774	8,63	0,00	Relatief	woonfunctie	
0796100000	0796100000230778	10,95	0,00	Relatief	woonfunctie	
0796100000	0796100000230779	10,53	0,00	Relatief	woonfunctie	
0796100000	0796100000230780	9,45	0,00	Relatief	woonfunctie	
0796100000	0796100000230784	10,66	0,00	Relatief	woonfunctie	
0796100000	0796100000230785	11,08	0,00	Relatief	woonfunctie	
0796100000	0796100000230838	2,41	0,00	Relatief		
0796100000	0796100000230839	2,45	0,00	Relatief		
0796100000	0796100000230840	2,46	0,00	Relatief		
0796100000	0796100000230841	2,67	0,00	Relatief		

Model: Wegverkeerslawaai 2035 met planbijdrage 10,5m  
Best. Plan - Noordoosthoek - Update rekenmodel 20210609  
Groep: (hoofdgroep)  
Lijst van Gebouwen, voor rekenmethode Wegverkeerslawaai - RMW-2012

Naam	BAG-id	Gemeente	Jaar	AHN-jaar	Trust	Cp	Zwevend	Refl. 63	Refl. 125	Refl. 250	
0796100000	0796100000221019		2006	2011	0	0	dB	False	0,80	0,80	0,80
0796100000	0796100000221022		2005	2011	0	0	dB	False	0,80	0,80	0,80
0796100000	0796100000221024		2005	2011	0	0	dB	False	0,80	0,80	0,80
0796100000	0796100000221025		2005	2011	0	0	dB	False	0,80	0,80	0,80
0796100000	0796100000221067		2008	2011	0	0	dB	False	0,80	0,80	0,80
0796100000	0796100000221068		2008	2011	0	0	dB	False	0,80	0,80	0,80
0796100000	0796100000221070		2005	2011	0	0	dB	False	0,80	0,80	0,80
0796100000	0796100000221074		2006	2011	0	0	dB	False	0,80	0,80	0,80
0796100000	0796100000221097		2006	2011	0	0	dB	False	0,80	0,80	0,80
0796100000	0796100000221250		2005	2011	0	0	dB	False	0,80	0,80	0,80
0796100000	0796100000221251		2005	2011	0	0	dB	False	0,80	0,80	0,80
0796100000	0796100000226692		2002	2011	0	0	dB	False	0,80	0,80	0,80
0796100000	0796100000226917		2005	2011	0	0	dB	False	0,80	0,80	0,80
0796100000	0796100000226938		2006	2011	0	0	dB	False	0,80	0,80	0,80
0796100000	0796100000226939		2006	2011	0	0	dB	False	0,80	0,80	0,80
0796100000	0796100000227660		1996	2011	0	0	dB	False	0,80	0,80	0,80
11	0796100000227661		2001	2011	0	0	dB	False	0,80	0,80	0,80
0796100000	0796100000227709		1992	2011	0	0	dB	False	0,80	0,80	0,80
0796100000	0796100000228219		2005	2011	0	0	dB	False	0,80	0,80	0,80
0796100000	0796100000228545		2007	2011	0	0	dB	False	0,80	0,80	0,80
0796100000	0796100000228818		2006	2011	0	0	dB	False	0,80	0,80	0,80
0796100000	0796100000228820		2006	2011	0	0	dB	False	0,80	0,80	0,80
0796100000	0796100000229001		1992	2011	0	0	dB	False	0,80	0,80	0,80
0796100000	0796100000229353		2005	2011	0	0	dB	False	0,80	0,80	0,80
0796100000	0796100000229528		2005	2011	0	0	dB	False	0,80	0,80	0,80
0796100000	0796100000229664		2006	2011	0	0	dB	False	0,80	0,80	0,80
0796100000	0796100000230091		2005	2011	0	0	dB	False	0,80	0,80	0,80
0796100000	0796100000230092		2005	2011	0	0	dB	False	0,80	0,80	0,80
0796100000	0796100000230093		2005	2011	0	0	dB	False	0,80	0,80	0,80
0796100000	0796100000230175		2006	2011	0	0	dB	False	0,80	0,80	0,80
0796100000	0796100000230178		2008	2011	0	0	dB	False	0,80	0,80	0,80
0796100000	0796100000230237		2006	2011	0	0	dB	False	0,80	0,80	0,80
0796100000	0796100000230303		2008	2011	0	0	dB	False	0,80	0,80	0,80
0796100000	0796100000230304		2008	2011	0	0	dB	False	0,80	0,80	0,80
0796100000	0796100000230366		2005	2011	0	0	dB	False	0,80	0,80	0,80
0796100000	0796100000230481		2005	2011	0	0	dB	False	0,80	0,80	0,80
0796100000	0796100000230568		2005	2011	0	0	dB	False	0,80	0,80	0,80
0796100000	0796100000230569		2005	2011	0	0	dB	False	0,80	0,80	0,80
0796100000	0796100000230570		2005	2011	0	0	dB	False	0,80	0,80	0,80
0796100000	0796100000230574		2006	2011	0	0	dB	False	0,80	0,80	0,80
0796100000	0796100000230610		2006	2011	0	0	dB	False	0,80	0,80	0,80
0796100000	0796100000230644		2005	2011	0	0	dB	False	0,80	0,80	0,80
0796100000	0796100000230645		2005	2011	0	0	dB	False	0,80	0,80	0,80
0796100000	0796100000230706		2006	2011	0	0	dB	False	0,80	0,80	0,80
0796100000	0796100000230726		2005	2011	0	0	dB	False	0,80	0,80	0,80
0796100000	0796100000230727		2005	2011	0	0	dB	False	0,80	0,80	0,80
0796100000	0796100000230736		2005	2011	0	0	dB	False	0,80	0,80	0,80
0796100000	0796100000230750		2006	2011	0	0	dB	False	0,80	0,80	0,80
0796100000	0796100000230751		2006	2011	0	0	dB	False	0,80	0,80	0,80
0796100000	0796100000230760		2005	2011	0	0	dB	False	0,80	0,80	0,80
0796100000	0796100000230774		2005	2011	0	0	dB	False	0,80	0,80	0,80
0796100000	0796100000230778		2006	2011	0	0	dB	False	0,80	0,80	0,80
0796100000	0796100000230779		2006	2011	0	0	dB	False	0,80	0,80	0,80
0796100000	0796100000230780		2006	2011	0	0	dB	False	0,80	0,80	0,80
0796100000	0796100000230784		2005	2011	0	0	dB	False	0,80	0,80	0,80
0796100000	0796100000230785		2005	2011	0	0	dB	False	0,80	0,80	0,80
0796100000	0796100000230838		2008	2011	0	0	dB	False	0,80	0,80	0,80
0796100000	0796100000230839		2008	2011	0	0	dB	False	0,80	0,80	0,80
0796100000	0796100000230840		2008	2011	0	0	dB	False	0,80	0,80	0,80
0796100000	0796100000230841		2008	2011	0	0	dB	False	0,80	0,80	0,80



Model: Wegverkeerslawaaï 2035 met planbijdrage 10,5m  
Best. Plan - Noordoosthoek - Update rekenmodel 20210609  
Groep: (hoofdgroep)  
Lijst van Gebouwen, voor rekenmethode Wegverkeerslawaaï - RMW-2012

Naam	Omschr.	Hoogte	Maaiveld	Hdef.	Functie	Gebouwtype
0796100000	0796100000230842	10,59	0,00	Relatief	woonfunctie	
0796100000	0796100000230843	10,53	0,00	Relatief	woonfunctie	
0796100000	0796100000230844	10,94	0,00	Relatief	woonfunctie	
0796100000	0796100000230854	2,47	0,00	Relatief		
0796100000	0796100000230855	2,54	0,00	Relatief		
0796100000	0796100000231007	9,84	0,00	Relatief	woonfunctie	
0796100000	0796100000231166	3,47	0,00	Relatief		
0796100000	0796100000234096	4,27	0,00	Relatief		
7	Rosmalensedijk 7	7,10	0,00	Relatief	meervoudige functie	
9	Rosmalensedijk 9	6,96	0,00	Relatief	woonfunctie	
0796100000	0796100000236848	8,58	0,00	Relatief	woonfunctie	
0796100000	0796100000236870	11,13	0,00	Relatief	woonfunctie	
0796100000	0796100000237631	5,12	0,00	Relatief		
0796100000	0796100000237684	6,73	0,00	Relatief		
0796100000	0796100000238283	12,65	0,00	Relatief	woonfunctie	
0796100000	0796100000238500	9,75	0,00	Relatief		
0796100000	0796100000238501	2,75	0,00	Relatief		
0796100000	0796100000238511	12,69	0,00	Relatief	woonfunctie	
0796100000	0796100000238631	9,07	0,00	Relatief	woonfunctie	
0796100000	0796100000238653	3,12	0,00	Relatief		
0796100000	0796100000238655	6,99	0,00	Relatief	woonfunctie	
0796100000	0796100000238697	9,31	0,00	Relatief	woonfunctie	
0796100000	0796100000238698	3,25	0,00	Relatief		
0796100000	0796100000238906	2,58	0,00	Relatief		
0796100000	0796100000239462	6,05	0,00	Relatief		
0796100000	0796100000239963	6,89	0,00	Relatief	woonfunctie	
0796100000	0796100000239964	6,67	0,00	Relatief		
12	Empelsehoefweg 12	6,50	0,00	Relatief	meervoudige functie	
0796100000	0796100000240065	6,25	0,00	Relatief	woonfunctie	
0796100000	0796100000240101	9,07	0,00	Relatief	woonfunctie	
0796100000	0796100000240140	8,91	0,00	Relatief	woonfunctie	
0796100000	0796100000240190	2,48	0,00	Relatief		
0796100000	0796100000240191	2,22	0,00	Relatief		
0796100000	0796100000240257	9,29	0,00	Relatief	woonfunctie	
0796100000	0796100000240258	9,55	0,00	Relatief	woonfunctie	
0796100000	0796100000240295	2,53	0,00	Relatief		
0796100000	0796100000240389	2,81	0,00	Relatief		
0796100000	0796100000240463	8,90	0,00	Relatief	woonfunctie	
0796100000	0796100000240464	6,71	0,00	Relatief	woonfunctie	
0796100000	0796100000240466	11,92	0,00	Relatief	woonfunctie	
0796100000	0796100000240472	9,12	0,00	Relatief	woonfunctie	
0796100000	0796100000240474	9,29	0,00	Relatief	woonfunctie	
0796100000	0796100000240475	2,56	0,00	Relatief		
0796100000	0796100000240551	8,98	0,00	Relatief	woonfunctie	
0796100000	0796100000240552	9,00	0,00	Relatief	woonfunctie	
0796100000	0796100000240553	9,28	0,00	Relatief	woonfunctie	
0796100000	0796100000240578	7,34	0,00	Relatief		
0796100000	0796100000240596	2,79	0,00	Relatief		
0796100000	0796100000240600	9,98	0,00	Relatief	woonfunctie	
0796100000	0796100000240624	9,22	0,00	Relatief	woonfunctie	
0796100000	0796100000240625	6,79	0,00	Relatief	woonfunctie	
0796100000	0796100000240638	12,01	0,00	Relatief	woonfunctie	
0796100000	0796100000240639	9,83	0,00	Relatief	woonfunctie	
0796100000	0796100000240647	9,13	0,00	Relatief	woonfunctie	
0796100000	0796100000240648	10,35	0,00	Relatief	woonfunctie	
0796100000	0796100000240660	10,93	0,00	Relatief	woonfunctie	
0796100000	0796100000240684	8,65	0,00	Relatief		
0796100000	0796100000240726	2,80	0,00	Relatief		
0796100000	0796100000240736	11,04	0,00	Relatief	woonfunctie	
0796100000	0796100000240737	9,89	0,00	Relatief	woonfunctie	

Model: Wegverkeerslawaaai 2035 met planbijdrage 10,5m  
Best. Plan - Noordoosthoek - Update rekenmodel 20210609  
Groep: (hoofdgroep)  
Lijst van Gebouwen, voor rekenmethode Wegverkeerslawaaai - RMW-2012

Naam	BAG-id	Gemeente	Jaar	AHN-jaar	Trust	Cp	Zwevend	Refl. 63	Refl. 125	Refl. 250
0796100000	0796100000230842		2008	2011	0	0 dB	False	0,80	0,80	0,80
0796100000	0796100000230843		2008	2011	0	0 dB	False	0,80	0,80	0,80
0796100000	0796100000230844		2008	2011	0	0 dB	False	0,80	0,80	0,80
0796100000	0796100000230854		2006	2011	0	0 dB	False	0,80	0,80	0,80
0796100000	0796100000230855		2006	2011	0	0 dB	False	0,80	0,80	0,80
0796100000	0796100000231007		2005	2011	0	0 dB	False	0,80	0,80	0,80
0796100000	0796100000231166		2005	2011	0	0 dB	False	0,80	0,80	0,80
0796100000	0796100000234096		1962	2011	0	0 dB	False	0,80	0,80	0,80
7	0796100000235476		1960	2011	0	0 dB	False	0,80	0,80	0,80
9	0796100000235477		1962	2011	0	0 dB	False	0,80	0,80	0,80
0796100000	0796100000236848		2005	2011	0	0 dB	False	0,80	0,80	0,80
0796100000	0796100000236870		2006	2011	0	0 dB	False	0,80	0,80	0,80
0796100000	0796100000237631		1970	2011	0	0 dB	False	0,80	0,80	0,80
0796100000	0796100000237684		1982	2011	0	0 dB	False	0,80	0,80	0,80
0796100000	0796100000238283		2007	2011	0	0 dB	False	0,80	0,80	0,80
0796100000	0796100000238500		1978	2011	0	0 dB	False	0,80	0,80	0,80
0796100000	0796100000238501		1986	2011	0	0 dB	False	0,80	0,80	0,80
0796100000	0796100000238511		2007	2011	0	0 dB	False	0,80	0,80	0,80
0796100000	0796100000238631		2005	2011	0	0 dB	False	0,80	0,80	0,80
0796100000	0796100000238653		2005	2011	0	0 dB	False	0,80	0,80	0,80
0796100000	0796100000238655		2005	2011	0	0 dB	False	0,80	0,80	0,80
0796100000	0796100000238697		2005	2011	0	0 dB	False	0,80	0,80	0,80
0796100000	0796100000238698		2005	2011	0	0 dB	False	0,80	0,80	0,80
0796100000	0796100000238906		2007	2011	0	0 dB	False	0,80	0,80	0,80
0796100000	0796100000239462		2005	2011	0	0 dB	False	0,80	0,80	0,80
0796100000	0796100000239963		2005	2011	0	0 dB	False	0,80	0,80	0,80
0796100000	0796100000239964		2005	2011	0	0 dB	False	0,80	0,80	0,80
12	0796100000240042		1978	2011	0	0 dB	False	0,80	0,80	0,80
0796100000	0796100000240065		2008	2011	0	0 dB	False	0,80	0,80	0,80
0796100000	0796100000240101		2005	2011	0	0 dB	False	0,80	0,80	0,80
0796100000	0796100000240140		2005	2011	0	0 dB	False	0,80	0,80	0,80
0796100000	0796100000240190		2008	2011	0	0 dB	False	0,80	0,80	0,80
0796100000	0796100000240191		2008	2011	0	0 dB	False	0,80	0,80	0,80
0796100000	0796100000240257		2005	2011	0	0 dB	False	0,80	0,80	0,80
0796100000	0796100000240258		2005	2011	0	0 dB	False	0,80	0,80	0,80
0796100000	0796100000240295		2008	2011	0	0 dB	False	0,80	0,80	0,80
0796100000	0796100000240389		2005	2011	0	0 dB	False	0,80	0,80	0,80
0796100000	0796100000240463		2005	2011	0	0 dB	False	0,80	0,80	0,80
0796100000	0796100000240464		2005	2011	0	0 dB	False	0,80	0,80	0,80
0796100000	0796100000240466		2005	2011	0	0 dB	False	0,80	0,80	0,80
0796100000	0796100000240472		2005	2011	0	0 dB	False	0,80	0,80	0,80
0796100000	0796100000240474		2006	2011	0	0 dB	False	0,80	0,80	0,80
0796100000	0796100000240475		2006	2011	0	0 dB	False	0,80	0,80	0,80
0796100000	0796100000240551		2005	2011	0	0 dB	False	0,80	0,80	0,80
0796100000	0796100000240552		2006	2011	0	0 dB	False	0,80	0,80	0,80
0796100000	0796100000240553		2006	2011	0	0 dB	False	0,80	0,80	0,80
0796100000	0796100000240578		1972	2011	0	0 dB	False	0,80	0,80	0,80
0796100000	0796100000240596		2005	2011	0	0 dB	False	0,80	0,80	0,80
0796100000	0796100000240600		2005	2011	0	0 dB	False	0,80	0,80	0,80
0796100000	0796100000240624		2005	2011	0	0 dB	False	0,80	0,80	0,80
0796100000	0796100000240625		2005	2011	0	0 dB	False	0,80	0,80	0,80
0796100000	0796100000240638		2005	2011	0	0 dB	False	0,80	0,80	0,80
0796100000	0796100000240639		2005	2011	0	0 dB	False	0,80	0,80	0,80
0796100000	0796100000240647		2005	2011	0	0 dB	False	0,80	0,80	0,80
0796100000	0796100000240648		2006	2011	0	0 dB	False	0,80	0,80	0,80
0796100000	0796100000240660		2005	2011	0	0 dB	False	0,80	0,80	0,80
0796100000	0796100000240684		2006	2011	0	0 dB	False	0,80	0,80	0,80
0796100000	0796100000240726		2005	2011	0	0 dB	False	0,80	0,80	0,80
0796100000	0796100000240736		2008	2011	0	0 dB	False	0,80	0,80	0,80
0796100000	0796100000240737		2008	2011	0	0 dB	False	0,80	0,80	0,80



Model: Wegverkeerslawaaï 2035 met planbijdrage 10,5m  
Best. Plan - Noordoosthoek - Update rekenmodel 20210609  
Groep: (hoofdgroep)  
Lijst van Gebouwen, voor rekenmethode Wegverkeerslawaaï - RMW-2012

Naam	Omschr.	Hoogte	Maaiveld	Hdef.	Functie	Gebouwtype
0796100000	0796100000240738	2,47	0,00	Relatief		
0796100000	0796100000240739	2,79	0,00	Relatief		
0796100000	0796100000240744	2,60	0,00	Relatief		
0796100000	0796100000241048	8,97	0,00	Relatief	woonfunctie	
0796100000	0796100000241049	2,70	0,00	Relatief		
0796100000	0796100000241186	2,58	0,00	Relatief		
7	Hunsterweg 7	7,29	0,00	Relatief	woonfunctie	
11	Hunsterweg 11	8,01	0,00	Relatief	meervoudige functie	
13	Rosmalensedijk 13	5,70	0,00	Relatief	woonfunctie	
2	Hunsterweg 2	7,40	0,00	Relatief	meervoudige functie	
0796100000	0796100000246650	8,92	0,00	Relatief	woonfunctie	
0796100000	0796100000246665	10,87	0,00	Relatief	woonfunctie	
0796100000	0796100000246666	11,30	0,00	Relatief	woonfunctie	
0796100000	0796100000246670	2,51	0,00	Relatief		
0796100000	0796100000246671	8,31	0,00	Relatief	woonfunctie	
0796100000	0796100000246672	10,58	0,00	Relatief	woonfunctie	
0796100000	0796100000246697	11,16	0,00	Relatief	woonfunctie	
0796100000	0796100000246699	6,70	0,00	Relatief	woonfunctie	
0796100000	0796100000246874	7,10	0,00	Relatief		
0796100000	0796100000247513	5,48	0,00	Relatief		
0796100000	0796100000247514	5,03	0,00	Relatief		
0796100000	0796100000248008	6,14	0,00	Relatief		
0796100000	0796100000248009	5,90	0,00	Relatief		
0796100000	0796100000248146	12,79	0,00	Relatief	woonfunctie	
0796100000	0796100000248741	2,48	0,00	Relatief		
0796100000	0796100000248827	4,21	0,00	Relatief		
0796100000	0796100000249275	2,59	0,00	Relatief		
15	Rosmalensedijk 15	8,63	0,00	Relatief	meervoudige functie	
0796100000	0796100000249454	7,43	0,00	Relatief		
0796100000	0796100000249564	11,66	0,00	Relatief	woonfunctie	
0796100000	0796100000249637	2,57	0,00	Relatief		
0796100000	0796100000249713	6,06	0,00	Relatief		
0796100000	0796100000249853	9,70	0,00	Relatief	woonfunctie	
0796100000	0796100000249942	6,40	0,00	Relatief	woonfunctie	
0796100000	0796100000249944	9,34	0,00	Relatief	woonfunctie	
0796100000	0796100000250036	9,89	0,00	Relatief	woonfunctie	
0796100000	0796100000250079	2,58	0,00	Relatief		
0796100000	0796100000250083	2,40	0,00	Relatief		
0796100000	0796100000250102	6,62	0,00	Relatief	woonfunctie	
0796100000	0796100000250103	6,48	0,00	Relatief	woonfunctie	
0796100000	0796100000250104	6,73	0,00	Relatief	woonfunctie	
0796100000	0796100000250105	6,22	0,00	Relatief	woonfunctie	
0796100000	0796100000250106	6,23	0,00	Relatief	woonfunctie	
0796100000	0796100000250107	6,58	0,00	Relatief	woonfunctie	
0796100000	0796100000250164	8,90	0,00	Relatief	woonfunctie	
0796100000	0796100000250318	9,44	0,00	Relatief	woonfunctie	
0796100000	0796100000250319	3,66	0,00	Relatief		
0796100000	0796100000250325	3,13	0,00	Relatief		
0796100000	0796100000250326	7,55	0,00	Relatief		
0796100000	0796100000250409	9,07	0,00	Relatief	woonfunctie	
0796100000	0796100000250414	10,34	0,00	Relatief	woonfunctie	
0796100000	0796100000250493	9,88	0,00	Relatief	woonfunctie	
0796100000	0796100000250494	9,54	0,00	Relatief	woonfunctie	
0796100000	0796100000250536	6,70	0,00	Relatief	woonfunctie	
0796100000	0796100000250566	3,50	0,00	Relatief		
0796100000	0796100000250568	6,66	0,00	Relatief	woonfunctie	
0796100000	0796100000250583	8,16	0,00	Relatief	woonfunctie	
0796100000	0796100000250584	9,26	0,00	Relatief	woonfunctie	
0796100000	0796100000250600	9,03	0,00	Relatief	woonfunctie	
0796100000	0796100000250627	10,88	0,00	Relatief	woonfunctie	

Model: Wegverkeerslawaaï 2035 met planbijdrage 10,5m  
Best. Plan - Noordoosthoek - Update rekenmodel 20210609  
Groep: (hoofdgroep)  
Lijst van Gebouwen, voor rekenmethode Wegverkeerslawaaï - RMW-2012

Naam	BAG-id	Gemeente	Jaar	AHN-jaar	Trust	Cp	Zwevend	Refl. 63	Refl. 125	Refl. 250	
0796100000	0796100000240738		2008	2011	0	0	dB	False	0,80	0,80	0,80
0796100000	0796100000240739		2005	2011	0	0	dB	False	0,80	0,80	0,80
0796100000	0796100000240744		2006	2011	0	0	dB	False	0,80	0,80	0,80
0796100000	0796100000241048		2005	2011	0	0	dB	False	0,80	0,80	0,80
0796100000	0796100000241049		2005	2011	0	0	dB	False	0,80	0,80	0,80
0796100000	0796100000241186		2005	2011	0	0	dB	False	0,80	0,80	0,80
7	0796100000245315		1978	2011	0	0	dB	False	0,80	0,80	0,80
11	0796100000245324		1982	2011	0	0	dB	False	0,80	0,80	0,80
13	0796100000245327		1970	2011	0	0	dB	False	0,80	0,80	0,80
2	0796100000245328		1972	2011	0	0	dB	False	0,80	0,80	0,80
0796100000	0796100000246650		2005	2011	0	0	dB	False	0,80	0,80	0,80
0796100000	0796100000246665		2005	2011	0	0	dB	False	0,80	0,80	0,80
0796100000	0796100000246666		2005	2011	0	0	dB	False	0,80	0,80	0,80
0796100000	0796100000246670		2006	2011	0	0	dB	False	0,80	0,80	0,80
0796100000	0796100000246671		2006	2011	0	0	dB	False	0,80	0,80	0,80
0796100000	0796100000246672		2006	2011	0	0	dB	False	0,80	0,80	0,80
0796100000	0796100000246697		2006	2011	0	0	dB	False	0,80	0,80	0,80
0796100000	0796100000246699		2005	2011	0	0	dB	False	0,80	0,80	0,80
0796100000	0796100000246874		2006	2011	0	0	dB	False	0,80	0,80	0,80
0796100000	0796100000247513		1972	2011	0	0	dB	False	0,80	0,80	0,80
0796100000	0796100000247514		1992	2011	0	0	dB	False	0,80	0,80	0,80
0796100000	0796100000248008		2005	2011	0	0	dB	False	0,80	0,80	0,80
0796100000	0796100000248009		2005	2011	0	0	dB	False	0,80	0,80	0,80
0796100000	0796100000248146		2007	2011	0	0	dB	False	0,80	0,80	0,80
0796100000	0796100000248741		2007	2011	0	0	dB	False	0,80	0,80	0,80
0796100000	0796100000248827		2010	2011	0	0	dB	False	0,80	0,80	0,80
0796100000	0796100000249275		2006	2011	0	0	dB	False	0,80	0,80	0,80
15	0796100000249394		1966	2011	0	0	dB	False	0,80	0,80	0,80
0796100000	0796100000249454		2002	2011	0	0	dB	False	0,80	0,80	0,80
0796100000	0796100000249564		2005	2011	0	0	dB	False	0,80	0,80	0,80
0796100000	0796100000249637		2006	2011	0	0	dB	False	0,80	0,80	0,80
0796100000	0796100000249713		2005	2011	0	0	dB	False	0,80	0,80	0,80
0796100000	0796100000249853		2006	2011	0	0	dB	False	0,80	0,80	0,80
0796100000	0796100000249942		2005	2011	0	0	dB	False	0,80	0,80	0,80
0796100000	0796100000249944		2006	2011	0	0	dB	False	0,80	0,80	0,80
0796100000	0796100000250036		2005	2011	0	0	dB	False	0,80	0,80	0,80
0796100000	0796100000250079		2007	2011	0	0	dB	False	0,80	0,80	0,80
0796100000	0796100000250083		2008	2011	0	0	dB	False	0,80	0,80	0,80
0796100000	0796100000250102		2007	2011	0	0	dB	False	0,80	0,80	0,80
0796100000	0796100000250103		2008	2011	0	0	dB	False	0,80	0,80	0,80
0796100000	0796100000250104		2008	2011	0	0	dB	False	0,80	0,80	0,80
0796100000	0796100000250105		2008	2011	0	0	dB	False	0,80	0,80	0,80
0796100000	0796100000250106		2008	2011	0	0	dB	False	0,80	0,80	0,80
0796100000	0796100000250107		2008	2011	0	0	dB	False	0,80	0,80	0,80
0796100000	0796100000250164		2005	2011	0	0	dB	False	0,80	0,80	0,80
0796100000	0796100000250318		2005	2011	0	0	dB	False	0,80	0,80	0,80
0796100000	0796100000250319		2005	2011	0	0	dB	False	0,80	0,80	0,80
0796100000	0796100000250325		2005	2011	0	0	dB	False	0,80	0,80	0,80
0796100000	0796100000250326		1986	2011	0	0	dB	False	0,80	0,80	0,80
0796100000	0796100000250409		2005	2011	0	0	dB	False	0,80	0,80	0,80
0796100000	0796100000250414		2006	2011	0	0	dB	False	0,80	0,80	0,80
0796100000	0796100000250493		2006	2011	0	0	dB	False	0,80	0,80	0,80
0796100000	0796100000250494		2006	2011	0	0	dB	False	0,80	0,80	0,80
0796100000	0796100000250536		2005	2011	0	0	dB	False	0,80	0,80	0,80
0796100000	0796100000250566		2005	2011	0	0	dB	False	0,80	0,80	0,80
0796100000	0796100000250568		2005	2011	0	0	dB	False	0,80	0,80	0,80
0796100000	0796100000250583		2006	2011	0	0	dB	False	0,80	0,80	0,80
0796100000	0796100000250584		2006	2011	0	0	dB	False	0,80	0,80	0,80
0796100000	0796100000250600		2005	2011	0	0	dB	False	0,80	0,80	0,80
0796100000	0796100000250627		2006	2011	0	0	dB	False	0,80	0,80	0,80





Model: Wegverkeerslawaaï 2035 met planbijdrage 10,5m  
Best. Plan - Noordoosthoek - Update rekenmodel 20210609  
Groep: (hoofdgroep)  
Lijst van Gebouwen, voor rekenmethode Wegverkeerslawaaï - RMW-2012

Naam	Omschr.	Hoogte	Maaiveld	Hdef.	Functie	Gebouwtype
0796100000	0796100000250628	9,93	0,00	Relatief	woonfunctie	
0796100000	0796100000250629	10,52	0,00	Relatief	woonfunctie	
0796100000	0796100000250690	12,38	0,00	Relatief	woonfunctie	
0796100000	0796100000250691	10,81	0,00	Relatief	woonfunctie	
0796100000	0796100000250692	10,79	0,00	Relatief	woonfunctie	
0796100000	0796100000250693	10,02	0,00	Relatief	woonfunctie	
0796100000	0796100000250727	10,49	0,00	Relatief	woonfunctie	
0796100000	0796100000250728	2,49	0,00	Relatief		
0796100000	0796100000250868	2,53	0,00	Relatief		
0796100000	0796100000250869	2,76	0,00	Relatief		
0796100000	0796100000250924	10,79	0,00	Relatief	woonfunctie	
0796100000	0796100000256623	8,96	0,00	Relatief	woonfunctie	
0796100000	0796100000256625	10,25	0,00	Relatief	woonfunctie	
0796100000	0796100000256658	9,34	0,00	Relatief	woonfunctie	
0796100000	0796100000256660	11,24	0,00	Relatief	woonfunctie	
0796100000	0796100000256661	11,00	0,00	Relatief	woonfunctie	
0796100000	0796100000256662	8,84	0,00	Relatief	woonfunctie	
0796100000	0796100000257442	8,95	0,00	Relatief		
0796100000	0796100000257475	4,51	0,00	Relatief		
0796100000	0796100000257476	6,87	0,00	Relatief		
0796100000	0796100000257957	8,96	0,00	Relatief	woonfunctie	
0796100000	0796100000258202	13,14	0,00	Relatief	woonfunctie	
0796100000	0796100000258252	9,31	0,00	Relatief	woonfunctie	
0796100000	0796100000258411	13,29	0,00	Relatief	woonfunctie	
0796100000	0796100000258550	9,03	0,00	Relatief	woonfunctie	
0796100000	0796100000258808	2,52	0,00	Relatief		
0796100000	0796100000258809	2,62	0,00	Relatief		
0796100000	0796100000258810	2,63	0,00	Relatief		
0796100000	0796100000259292	2,71	0,00	Relatief		
0796100000	0796100000259331	9,87	0,00	Relatief	woonfunctie	
0796100000	0796100000259424	3,21	0,00	Relatief		
0796100000	0796100000259888	12,32	0,00	Relatief	woonfunctie	
0796100000	0796100000260044	6,22	0,00	Relatief	woonfunctie	
0796100000	0796100000260045	9,29	0,00	Relatief	woonfunctie	
0796100000	0796100000260046	11,61	0,00	Relatief	woonfunctie	
0796100000	0796100000260118	2,69	0,00	Relatief		
0796100000	0796100000260145	2,58	0,00	Relatief		
0796100000	0796100000260337	8,75	0,00	Relatief	woonfunctie	
0796100000	0796100000260386	8,19	0,00	Relatief	woonfunctie	
0796100000	0796100000260387	8,54	0,00	Relatief	woonfunctie	
0796100000	0796100000260417	9,28	0,00	Relatief	woonfunctie	
0796100000	0796100000260418	8,54	0,00	Relatief	woonfunctie	
0796100000	0796100000260419	6,93	0,00	Relatief	woonfunctie	
0796100000	0796100000260438	2,68	0,00	Relatief		
0796100000	0796100000260475	3,44	0,00	Relatief		
0796100000	0796100000260487	4,19	0,00	Relatief		
0796100000	0796100000260490	9,78	0,00	Relatief	woonfunctie	
0796100000	0796100000260504	9,68	0,00	Relatief	woonfunctie	
0796100000	0796100000260505	10,61	0,00	Relatief	woonfunctie	
0796100000	0796100000260511	11,79	0,00	Relatief	woonfunctie	
0796100000	0796100000260512	3,69	0,00	Relatief		
0796100000	0796100000260513	10,24	0,00	Relatief	woonfunctie	
0796100000	0796100000260520	9,28	0,00	Relatief	woonfunctie	
0796100000	0796100000260521	9,48	0,00	Relatief	woonfunctie	
0796100000	0796100000260527	8,91	0,00	Relatief	woonfunctie	
0796100000	0796100000260545	9,79	0,00	Relatief	woonfunctie	
0796100000	0796100000260546	9,36	0,00	Relatief	woonfunctie	
0796100000	0796100000260554	10,55	0,00	Relatief	woonfunctie	
0796100000	0796100000260556	2,65	0,00	Relatief		
0796100000	0796100000260557	9,53	0,00	Relatief	woonfunctie	

Model: Wegverkeerslawaaï 2035 met planbijdrage 10,5m  
Best. Plan - Noordoosthoek - Update rekenmodel 20210609  
Groep: (hoofdgroep)  
Lijst van Gebouwen, voor rekenmethode Wegverkeerslawaaï - RMW-2012

Naam	BAG-id	Gemeente	Jaar	AHN-jaar	Trust	Cp	Zwevend	Refl. 63	Refl. 125	Refl. 250
0796100000	0796100000250628		2005	2011	0	0 dB	False	0,80	0,80	0,80
0796100000	0796100000250629		2006	2011	0	0 dB	False	0,80	0,80	0,80
0796100000	0796100000250690		2008	2011	0	0 dB	False	0,80	0,80	0,80
0796100000	0796100000250691		2008	2011	0	0 dB	False	0,80	0,80	0,80
0796100000	0796100000250692		2008	2011	0	0 dB	False	0,80	0,80	0,80
0796100000	0796100000250693		2008	2011	0	0 dB	False	0,80	0,80	0,80
0796100000	0796100000250727		2006	2011	0	0 dB	False	0,80	0,80	0,80
0796100000	0796100000250728		2006	2011	0	0 dB	False	0,80	0,80	0,80
0796100000	0796100000250868		2006	2011	0	0 dB	False	0,80	0,80	0,80
0796100000	0796100000250869		2005	2011	0	0 dB	False	0,80	0,80	0,80
0796100000	0796100000250924		2006	2011	0	0 dB	False	0,80	0,80	0,80
0796100000	0796100000256623		2005	2011	0	0 dB	False	0,80	0,80	0,80
0796100000	0796100000256625		2006	2011	0	0 dB	False	0,80	0,80	0,80
0796100000	0796100000256658		2005	2011	0	0 dB	False	0,80	0,80	0,80
0796100000	0796100000256660		2005	2011	0	0 dB	False	0,80	0,80	0,80
0796100000	0796100000256661		2005	2011	0	0 dB	False	0,80	0,80	0,80
0796100000	0796100000256662		2005	2011	0	0 dB	False	0,80	0,80	0,80
0796100000	0796100000257442		2001	2011	0	0 dB	False	0,80	0,80	0,80
0796100000	0796100000257475		1978	2011	0	0 dB	False	0,80	0,80	0,80
0796100000	0796100000257476		1982	2011	0	0 dB	False	0,80	0,80	0,80
0796100000	0796100000257957		2005	2011	0	0 dB	False	0,80	0,80	0,80
0796100000	0796100000258202		2007	2011	0	0 dB	False	0,80	0,80	0,80
0796100000	0796100000258252		2006	2011	0	0 dB	False	0,80	0,80	0,80
0796100000	0796100000258411		2007	2011	0	0 dB	False	0,80	0,80	0,80
0796100000	0796100000258550		2005	2011	0	0 dB	False	0,80	0,80	0,80
0796100000	0796100000258808		2007	2011	0	0 dB	False	0,80	0,80	0,80
0796100000	0796100000258809		2007	2011	0	0 dB	False	0,80	0,80	0,80
0796100000	0796100000258810		2007	2011	0	0 dB	False	0,80	0,80	0,80
0796100000	0796100000259292		2005	2011	0	0 dB	False	0,80	0,80	0,80
0796100000	0796100000259331		2006	2011	0	0 dB	False	0,80	0,80	0,80
0796100000	0796100000259424		2005	2011	0	0 dB	False	0,80	0,80	0,80
0796100000	0796100000259888		2005	2011	0	0 dB	False	0,80	0,80	0,80
0796100000	0796100000260044		2008	2011	0	0 dB	False	0,80	0,80	0,80
0796100000	0796100000260045		2008	2011	0	0 dB	False	0,80	0,80	0,80
0796100000	0796100000260046		2008	2011	0	0 dB	False	0,80	0,80	0,80
0796100000	0796100000260118		2005	2011	0	0 dB	False	0,80	0,80	0,80
0796100000	0796100000260145		2008	2011	0	0 dB	False	0,80	0,80	0,80
0796100000	0796100000260337		2005	2011	0	0 dB	False	0,80	0,80	0,80
0796100000	0796100000260386		2006	2011	0	0 dB	False	0,80	0,80	0,80
0796100000	0796100000260387		2005	2011	0	0 dB	False	0,80	0,80	0,80
0796100000	0796100000260417		2005	2011	0	0 dB	False	0,80	0,80	0,80
0796100000	0796100000260418		2005	2011	0	0 dB	False	0,80	0,80	0,80
0796100000	0796100000260419		2005	2011	0	0 dB	False	0,80	0,80	0,80
0796100000	0796100000260438		1972	2011	0	0 dB	False	0,80	0,80	0,80
0796100000	0796100000260475		2005	2011	0	0 dB	False	0,80	0,80	0,80
0796100000	0796100000260487		1962	2011	0	0 dB	False	0,80	0,80	0,80
0796100000	0796100000260490		2006	2011	0	0 dB	False	0,80	0,80	0,80
0796100000	0796100000260504		2005	2011	0	0 dB	False	0,80	0,80	0,80
0796100000	0796100000260505		2006	2011	0	0 dB	False	0,80	0,80	0,80
0796100000	0796100000260511		2005	2011	0	0 dB	False	0,80	0,80	0,80
0796100000	0796100000260512		2005	2011	0	0 dB	False	0,80	0,80	0,80
0796100000	0796100000260513		2006	2011	0	0 dB	False	0,80	0,80	0,80
0796100000	0796100000260520		2006	2011	0	0 dB	False	0,80	0,80	0,80
0796100000	0796100000260521		2006	2011	0	0 dB	False	0,80	0,80	0,80
0796100000	0796100000260527		2005	2011	0	0 dB	False	0,80	0,80	0,80
0796100000	0796100000260545		2006	2011	0	0 dB	False	0,80	0,80	0,80
0796100000	0796100000260546		2006	2011	0	0 dB	False	0,80	0,80	0,80
0796100000	0796100000260554		2006	2011	0	0 dB	False	0,80	0,80	0,80
0796100000	0796100000260556		2005	2011	0	0 dB	False	0,80	0,80	0,80
0796100000	0796100000260557		2005	2011	0	0 dB	False	0,80	0,80	0,80



Model: Wegverkeerslawaaai 2035 met planbijdrage 10,5m  
Best. Plan - Noordoosthoek - Update rekenmodel 20210609  
Groep: (hoofdgroep)  
Lijst van Gebouwen, voor rekenmethode Wegverkeerslawaaai - RMW-2012

Naam	Omschr.	Hoogte	Maaiveld	Hdef.	Functie	Gebouwtype
0796100000	0796100000260603	8,73	0,00	Relatief	woonfunctie	
0796100000	0796100000260604	9,51	0,00	Relatief	woonfunctie	
0796100000	0796100000260612	10,60	0,00	Relatief	woonfunctie	
0796100000	0796100000260648	2,58	0,00	Relatief		
0796100000	0796100000260784	2,44	0,00	Relatief		
0796100000	0796100000260785	2,49	0,00	Relatief		
0796100000	0796100000263988	7,71	0,00	Relatief	industrie functie	
0796100000	0796100000265229	11,45	0,00	Relatief	meervoudige functie	
9A	Rosmalensedijk 9A	6,70	0,00	Relatief	woonfunctie	
0796100000	0796100000266371	6,63	0,00	Relatief		
0796100000	0796100000266652	3,75	0,00	Relatief		
0796100000	0796100000266656	8,12	0,00	Relatief	woonfunctie	
0796100000	0796100000266657	8,54	0,00	Relatief	woonfunctie	
0796100000	0796100000266658	2,46	0,00	Relatief		
0796100000	0796100000266659	2,45	0,00	Relatief		
0796100000	0796100000266660	2,84	0,00	Relatief		
0796100000	0796100000266661	9,02	0,00	Relatief	woonfunctie	
0796100000	0796100000266683	11,97	0,00	Relatief	woonfunctie	
0796100000	0796100000266684	9,35	0,00	Relatief	woonfunctie	
0796100000	0796100000266685	9,16	0,00	Relatief	woonfunctie	
0796100000	0796100000267429	8,33	0,00	Relatief		
0796100000	0796100000267993	6,79	0,00	Relatief		
0796100000	0796100000267994	6,08	0,00	Relatief		
0796100000	0796100000268158	12,68	0,00	Relatief	woonfunctie	
0796100000	0796100000268337	12,83	0,00	Relatief	woonfunctie	
0796100000	0796100000268338	12,92	0,00	Relatief	woonfunctie	
0796100000	0796100000268339	6,66	0,00	Relatief	woonfunctie	
0796100000	0796100000268470	2,73	0,00	Relatief		
0796100000	0796100000268471	2,69	0,00	Relatief		
0796100000	0796100000268570	2,52	0,00	Relatief		
0796100000	0796100000268735	2,83	0,00	Relatief		
0796100000	0796100000268736	2,49	0,00	Relatief		
0796100000	0796100000269329	9,40	0,00	Relatief	woonfunctie	
0796100000	0796100000269473	2,73	0,00	Relatief		
0796100000	0796100000269478	2,67	0,00	Relatief		
0796100000	0796100000269641	11,28	0,00	Relatief	woonfunctie	
0796100000	0796100000269723	9,58	0,00	Relatief	woonfunctie	
0796100000	0796100000269789	6,30	0,00	Relatief		
0796100000	0796100000269815	11,16	0,00	Relatief	woonfunctie	
0796100000	0796100000269856	2,72	0,00	Relatief		
0796100000	0796100000269953	6,47	0,00	Relatief	woonfunctie	
0796100000	0796100000269955	9,96	0,00	Relatief	woonfunctie	
0796100000	0796100000270011	9,95	0,00	Relatief	woonfunctie	
0796100000	0796100000270048	2,44	0,00	Relatief		
0796100000	0796100000270144	3,61	0,00	Relatief		
0796100000	0796100000270228	8,93	0,00	Relatief	woonfunctie	
0796100000	0796100000270231	11,69	0,00	Relatief	woonfunctie	
0796100000	0796100000270232	9,21	0,00	Relatief	woonfunctie	
0796100000	0796100000270276	9,41	0,00	Relatief	woonfunctie	
0796100000	0796100000270278	9,23	0,00	Relatief	woonfunctie	
0796100000	0796100000270279	7,80	0,00	Relatief	woonfunctie	
0796100000	0796100000270374	9,26	0,00	Relatief	woonfunctie	
0796100000	0796100000270375	9,82	0,00	Relatief	woonfunctie	
0796100000	0796100000270387	8,92	0,00	Relatief	woonfunctie	
0796100000	0796100000270388	8,92	0,00	Relatief	woonfunctie	
0796100000	0796100000270400	2,81	0,00	Relatief		
0796100000	0796100000270401	6,33	0,00	Relatief	woonfunctie	
0796100000	0796100000270409	9,30	0,00	Relatief	woonfunctie	
0796100000	0796100000270410	9,49	0,00	Relatief	woonfunctie	
0796100000	0796100000270427	9,61	0,00	Relatief	woonfunctie	

Model: Wegverkeerslawaaai 2035 met planbijdrage 10,5m  
Best. Plan - Noordoosthoek - Update rekenmodel 20210609  
Groep: (hoofdgroep)  
Lijst van Gebouwen, voor rekenmethode Wegverkeerslawaaai - RMW-2012

Naam	BAG-id	Gemeente	Jaar	AHN-jaar	Trust	Cp	Zwevend	Refl. 63	Refl. 125	Refl. 250
0796100000	0796100000260603		2005	2011	0	0 dB	False	0,80	0,80	0,80
0796100000	0796100000260604		2005	2011	0	0 dB	False	0,80	0,80	0,80
0796100000	0796100000260612		2008	2011	0	0 dB	False	0,80	0,80	0,80
0796100000	0796100000260648		2006	2011	0	0 dB	False	0,80	0,80	0,80
0796100000	0796100000260784		2006	2011	0	0 dB	False	0,80	0,80	0,80
0796100000	0796100000260785		2006	2011	0	0 dB	False	0,80	0,80	0,80
0796100000	0796100000263988		1986	2011	0	0 dB	False	0,80	0,80	0,80
0796100000	0796100000265229		1992	2011	0	0 dB	False	0,80	0,80	0,80
9A	0796100000266156		1962	2011	0	0 dB	False	0,80	0,80	0,80
0796100000	0796100000266371		2010	2011	0	0 dB	False	0,80	0,80	0,80
0796100000	0796100000266652		2005	2011	0	0 dB	False	0,80	0,80	0,80
0796100000	0796100000266656		2006	2011	0	0 dB	False	0,80	0,80	0,80
0796100000	0796100000266657		2006	2011	0	0 dB	False	0,80	0,80	0,80
0796100000	0796100000266658		2006	2011	0	0 dB	False	0,80	0,80	0,80
0796100000	0796100000266659		2006	2011	0	0 dB	False	0,80	0,80	0,80
0796100000	0796100000266660		2006	2011	0	0 dB	False	0,80	0,80	0,80
0796100000	0796100000266661		2005	2011	0	0 dB	False	0,80	0,80	0,80
0796100000	0796100000266683		2005	2011	0	0 dB	False	0,80	0,80	0,80
0796100000	0796100000266684		2005	2011	0	0 dB	False	0,80	0,80	0,80
0796100000	0796100000266685		2005	2011	0	0 dB	False	0,80	0,80	0,80
0796100000	0796100000267429		2001	2011	0	0 dB	False	0,80	0,80	0,80
0796100000	0796100000267993		2005	2011	0	0 dB	False	0,80	0,80	0,80
0796100000	0796100000267994		2005	2011	0	0 dB	False	0,80	0,80	0,80
0796100000	0796100000268158		2007	2011	0	0 dB	False	0,80	0,80	0,80
0796100000	0796100000268337		2007	2011	0	0 dB	False	0,80	0,80	0,80
0796100000	0796100000268338		2007	2011	0	0 dB	False	0,80	0,80	0,80
0796100000	0796100000268339		2007	2011	0	0 dB	False	0,80	0,80	0,80
0796100000	0796100000268470		2005	2011	0	0 dB	False	0,80	0,80	0,80
0796100000	0796100000268471		2005	2011	0	0 dB	False	0,80	0,80	0,80
0796100000	0796100000268570		2006	2011	0	0 dB	False	0,80	0,80	0,80
0796100000	0796100000268735		2007	2011	0	0 dB	False	0,80	0,80	0,80
0796100000	0796100000268736		2007	2011	0	0 dB	False	0,80	0,80	0,80
0796100000	0796100000269329		2005	2011	0	0 dB	False	0,80	0,80	0,80
0796100000	0796100000269473		2005	2011	0	0 dB	False	0,80	0,80	0,80
0796100000	0796100000269478		2005	2011	0	0 dB	False	0,80	0,80	0,80
0796100000	0796100000269641		2006	2011	0	0 dB	False	0,80	0,80	0,80
0796100000	0796100000269723		2006	2011	0	0 dB	False	0,80	0,80	0,80
0796100000	0796100000269789		1962	2011	0	0 dB	False	0,80	0,80	0,80
0796100000	0796100000269815		2005	2011	0	0 dB	False	0,80	0,80	0,80
0796100000	0796100000269856		2005	2011	0	0 dB	False	0,80	0,80	0,80
0796100000	0796100000269953		2007	2011	0	0 dB	False	0,80	0,80	0,80
0796100000	0796100000269955		2008	2011	0	0 dB	False	0,80	0,80	0,80
0796100000	0796100000270011		2005	2011	0	0 dB	False	0,80	0,80	0,80
0796100000	0796100000270048		2008	2011	0	0 dB	False	0,80	0,80	0,80
0796100000	0796100000270144		2005	2011	0	0 dB	False	0,80	0,80	0,80
0796100000	0796100000270228		2005	2011	0	0 dB	False	0,80	0,80	0,80
0796100000	0796100000270231		2005	2011	0	0 dB	False	0,80	0,80	0,80
0796100000	0796100000270232		2006	2011	0	0 dB	False	0,80	0,80	0,80
0796100000	0796100000270276		2005	2011	0	0 dB	False	0,80	0,80	0,80
0796100000	0796100000270278		2005	2011	0	0 dB	False	0,80	0,80	0,80
0796100000	0796100000270279		2005	2011	0	0 dB	False	0,80	0,80	0,80
0796100000	0796100000270374		2005	2011	0	0 dB	False	0,80	0,80	0,80
0796100000	0796100000270375		2006	2011	0	0 dB	False	0,80	0,80	0,80
0796100000	0796100000270387		2005	2011	0	0 dB	False	0,80	0,80	0,80
0796100000	0796100000270388		2005	2011	0	0 dB	False	0,80	0,80	0,80
0796100000	0796100000270400		2005	2011	0	0 dB	False	0,80	0,80	0,80
0796100000	0796100000270401		2005	2011	0	0 dB	False	0,80	0,80	0,80
0796100000	0796100000270409		2006	2011	0	0 dB	False	0,80	0,80	0,80
0796100000	0796100000270410		2006	2011	0	0 dB	False	0,80	0,80	0,80
0796100000	0796100000270427		2005	2011	0	0 dB	False	0,80	0,80	0,80



Model: Wegverkeerslawaaai 2035 met planbijdrage 10,5m  
Best. Plan - Noordoosthoek - Update rekenmodel 20210609  
Groep: (hoofdgroep)  
Lijst van Gebouwen, voor rekenmethode Wegverkeerslawaaai - RMW-2012

Naam	Omschr.	Hoogte	Maaiveld	Hdef.	Functie	Gebouwtype
0796100000	0796100000270428	9,12	0,00	Relatief	woonfunctie	
0796100000	0796100000270446	11,37	0,00	Relatief	woonfunctie	
0796100000	0796100000270457	10,68	0,00	Relatief	woonfunctie	
0796100000	0796100000270458	10,68	0,00	Relatief	woonfunctie	
0796100000	0796100000270459	10,59	0,00	Relatief	woonfunctie	
0796100000	0796100000270516	2,42	0,00	Relatief		
0796100000	0796100000270517	10,63	0,00	Relatief	woonfunctie	
0796100000	0796100000270518	10,74	0,00	Relatief	woonfunctie	
0796100000	0796100000270547	10,35	0,00	Relatief	woonfunctie	
0796100000	0796100000270689	2,52	0,00	Relatief		
0796100000	0796100000270690	9,09	0,00	Relatief	woonfunctie	
0796100000	0796100000271004	11,25	0,00	Relatief	woonfunctie	
0796100000	0796100000273855	2,78	0,00	Relatief		
0796100000	0796100000276553	8,94	0,00	Relatief	woonfunctie	
0796100000	0796100000276565	8,92	0,00	Relatief	woonfunctie	
0796100000	0796100000276566	2,74	0,00	Relatief		
0796100000	0796100000276569	8,34	0,00	Relatief	woonfunctie	
0796100000	0796100000276603	10,90	0,00	Relatief	woonfunctie	
0796100000	0796100000276605	9,36	0,00	Relatief	woonfunctie	
0796100000	0796100000276607	9,48	0,00	Relatief	woonfunctie	
0796100000	0796100000276608	2,79	0,00	Relatief		
0796100000	0796100000276609	9,58	0,00	Relatief	woonfunctie	
0796100000	0796100000277322	6,23	0,00	Relatief		
0796100000	0796100000277356	6,27	0,00	Relatief	schuur	
0796100000	0796100000277408	1,89	0,00	Relatief		
0796100000	0796100000277410	9,76	0,00	Relatief		
0796100000	0796100000278303	12,79	0,00	Relatief	woonfunctie	
0796100000	0796100000278446	9,25	0,00	Relatief	woonfunctie	
0796100000	0796100000278463	9,08	0,00	Relatief	woonfunctie	
0796100000	0796100000278495	9,28	0,00	Relatief	woonfunctie	
0796100000	0796100000278541	6,31	0,00	Relatief	woonfunctie	
0796100000	0796100000278542	6,58	0,00	Relatief	woonfunctie	
0796100000	0796100000278701	2,51	0,00	Relatief		
0796100000	0796100000278702	2,53	0,00	Relatief		
0796100000	0796100000279211	9,30	0,00	Relatief	woonfunctie	
0796100000	0796100000279239	2,81	0,00	Relatief		
0796100000	0796100000279284	2,59	0,00	Relatief		
0796100000	0796100000279285	2,49	0,00	Relatief		
8A	Hustenweg 8A	6,06	0,00	Relatief	meervoudige functie	
0796100000	0796100000279632	13,28	0,00	Relatief	woonfunctie	
0796100000	0796100000279794	11,88	0,00	Relatief	woonfunctie	
0796100000	0796100000279847	2,46	0,00	Relatief		
0796100000	0796100000279907	2,71	0,00	Relatief		
0796100000	0796100000279942	10,60	0,00	Relatief	woonfunctie	
0796100000	0796100000280014	6,50	0,00	Relatief	woonfunctie	
0796100000	0796100000280186	3,04	0,00	Relatief		
0796100000	0796100000280265	10,25	0,00	Relatief	woonfunctie	
0796100000	0796100000280266	11,86	0,00	Relatief	woonfunctie	
0796100000	0796100000280267	2,56	0,00	Relatief		
0796100000	0796100000280309	8,33	0,00	Relatief	woonfunctie	
0796100000	0796100000280338	9,41	0,00	Relatief	woonfunctie	
0796100000	0796100000280339	8,89	0,00	Relatief	woonfunctie	
0796100000	0796100000280340	9,76	0,00	Relatief	woonfunctie	
0796100000	0796100000280395	9,12	0,00	Relatief	woonfunctie	
0796100000	0796100000280407	6,09	0,00	Relatief		
0796100000	0796100000280408	5,58	0,00	Relatief		
0796100000	0796100000280410	9,81	0,00	Relatief	woonfunctie	
0796100000	0796100000280411	9,80	0,00	Relatief	woonfunctie	
0796100000	0796100000280419	2,71	0,00	Relatief		
0796100000	0796100000280429	11,79	0,00	Relatief	woonfunctie	



Model: Wegverkeerslawaaai 2035 met planbijdrage 10,5m  
Best. Plan - Noordoosthoek - Update rekenmodel 20210609  
Groep: (hoofdgroep)  
Lijst van Gebouwen, voor rekenmethode Wegverkeerslawaaai - RMW-2012

Naam	BAG-id	Gemeente	Jaar	AHN-jaar	Trust	Cp	Zwevend	Refl. 63	Refl. 125	Refl. 250
0796100000	0796100000270428		2005	2011	0	0 dB	False	0,80	0,80	0,80
0796100000	0796100000270446		2006	2011	0	0 dB	False	0,80	0,80	0,80
0796100000	0796100000270457		2006	2011	0	0 dB	False	0,80	0,80	0,80
0796100000	0796100000270458		2006	2011	0	0 dB	False	0,80	0,80	0,80
0796100000	0796100000270459		2006	2011	0	0 dB	False	0,80	0,80	0,80
0796100000	0796100000270516		2008	2011	0	0 dB	False	0,80	0,80	0,80
0796100000	0796100000270517		2008	2011	0	0 dB	False	0,80	0,80	0,80
0796100000	0796100000270518		2008	2011	0	0 dB	False	0,80	0,80	0,80
0796100000	0796100000270547		2006	2011	0	0 dB	False	0,80	0,80	0,80
0796100000	0796100000270689		2006	2011	0	0 dB	False	0,80	0,80	0,80
0796100000	0796100000270690		2005	2011	0	0 dB	False	0,80	0,80	0,80
0796100000	0796100000271004		2005	2011	0	0 dB	False	0,80	0,80	0,80
0796100000	0796100000273855		1960	2011	0	0 dB	False	0,80	0,80	0,80
0796100000	0796100000276553		2005	2011	0	0 dB	False	0,80	0,80	0,80
0796100000	0796100000276565		2005	2011	0	0 dB	False	0,80	0,80	0,80
0796100000	0796100000276566		2005	2011	0	0 dB	False	0,80	0,80	0,80
0796100000	0796100000276569		2006	2011	0	0 dB	False	0,80	0,80	0,80
0796100000	0796100000276603		2006	2011	0	0 dB	False	0,80	0,80	0,80
0796100000	0796100000276605		2005	2011	0	0 dB	False	0,80	0,80	0,80
0796100000	0796100000276607		2005	2011	0	0 dB	False	0,80	0,80	0,80
0796100000	0796100000276608		2005	2011	0	0 dB	False	0,80	0,80	0,80
0796100000	0796100000276609		2005	2011	0	0 dB	False	0,80	0,80	0,80
0796100000	0796100000277322		1962	2011	0	0 dB	False	0,80	0,80	0,80
0796100000	0796100000277356		1966	2011	0	0 dB	False	0,80	0,80	0,80
0796100000	0796100000277408		1912	2011	0	0 dB	False	0,80	0,80	0,80
0796100000	0796100000277410		1992	2011	0	0 dB	False	0,80	0,80	0,80
0796100000	0796100000278303		2007	2011	0	0 dB	False	0,80	0,80	0,80
0796100000	0796100000278446		2005	2011	0	0 dB	False	0,80	0,80	0,80
0796100000	0796100000278463		2005	2011	0	0 dB	False	0,80	0,80	0,80
0796100000	0796100000278495		2005	2011	0	0 dB	False	0,80	0,80	0,80
0796100000	0796100000278541		2007	2011	0	0 dB	False	0,80	0,80	0,80
0796100000	0796100000278542		2007	2011	0	0 dB	False	0,80	0,80	0,80
0796100000	0796100000278701		2007	2011	0	0 dB	False	0,80	0,80	0,80
0796100000	0796100000278702		2007	2011	0	0 dB	False	0,80	0,80	0,80
0796100000	0796100000279211		2005	2011	0	0 dB	False	0,80	0,80	0,80
0796100000	0796100000279239		2005	2011	0	0 dB	False	0,80	0,80	0,80
0796100000	0796100000279284		2006	2011	0	0 dB	False	0,80	0,80	0,80
0796100000	0796100000279285		2006	2011	0	0 dB	False	0,80	0,80	0,80
8A	0796100000279429		2002	2011	0	0 dB	False	0,80	0,80	0,80
0796100000	0796100000279632		2007	2011	0	0 dB	False	0,80	0,80	0,80
0796100000	0796100000279794		2005	2011	0	0 dB	False	0,80	0,80	0,80
0796100000	0796100000279847		2008	2011	0	0 dB	False	0,80	0,80	0,80
0796100000	0796100000279907		2005	2011	0	0 dB	False	0,80	0,80	0,80
0796100000	0796100000279942		2005	2011	0	0 dB	False	0,80	0,80	0,80
0796100000	0796100000280014		2008	2011	0	0 dB	False	0,80	0,80	0,80
0796100000	0796100000280186		2005	2011	0	0 dB	False	0,80	0,80	0,80
0796100000	0796100000280265		2005	2011	0	0 dB	False	0,80	0,80	0,80
0796100000	0796100000280266		2005	2011	0	0 dB	False	0,80	0,80	0,80
0796100000	0796100000280267		2006	2011	0	0 dB	False	0,80	0,80	0,80
0796100000	0796100000280309		2006	2011	0	0 dB	False	0,80	0,80	0,80
0796100000	0796100000280338		2005	2011	0	0 dB	False	0,80	0,80	0,80
0796100000	0796100000280339		2005	2011	0	0 dB	False	0,80	0,80	0,80
0796100000	0796100000280340		2006	2011	0	0 dB	False	0,80	0,80	0,80
0796100000	0796100000280395		2006	2011	0	0 dB	False	0,80	0,80	0,80
0796100000	0796100000280407		1962	2011	0	0 dB	False	0,80	0,80	0,80
0796100000	0796100000280408		1962	2011	0	0 dB	False	0,80	0,80	0,80
0796100000	0796100000280410		2006	2011	0	0 dB	False	0,80	0,80	0,80
0796100000	0796100000280411		2006	2011	0	0 dB	False	0,80	0,80	0,80
0796100000	0796100000280419		2005	2011	0	0 dB	False	0,80	0,80	0,80
0796100000	0796100000280429		2005	2011	0	0 dB	False	0,80	0,80	0,80



Model: Wegverkeerslawaaï 2035 met planbijdrage 10,5m  
Best. Plan - Noordoosthoek - Update rekenmodel 20210609  
Groep: (hoofdgroep)  
Lijst van Gebouwen, voor rekenmethode Wegverkeerslawaaï - RMW-2012

Naam	Omschr.	Hoogte	Maaiveld	Hdef.	Functie	Gebouwtype
0796100000	0796100000280432	6,41	0,00	Relatief	woonfunctie	
0796100000	0796100000280450	9,35	0,00	Relatief	woonfunctie	
0796100000	0796100000280451	11,94	0,00	Relatief	woonfunctie	
0796100000	0796100000280468	2,49	0,00	Relatief		
0796100000	0796100000280474	10,63	0,00	Relatief	woonfunctie	
0796100000	0796100000280475	9,39	0,00	Relatief		
0796100000	0796100000280476	11,96	0,00	Relatief	woonfunctie	
0796100000	0796100000280514	2,80	0,00	Relatief		
0796100000	0796100000280517	12,27	0,00	Relatief	woonfunctie	
0796100000	0796100000280518	4,01	0,00	Relatief		
0796100000	0796100000280519	2,47	0,00	Relatief		
0796100000	0796100000280520	10,73	0,00	Relatief	woonfunctie	
0796100000	0796100000280521	11,26	0,00	Relatief	woonfunctie	
0796100000	0796100000280522	2,51	0,00	Relatief		
0796100000	0796100000280560	2,58	0,00	Relatief		
0796100000	0796100000280561	2,46	0,00	Relatief		
0796100000	0796100000280880	2,62	0,00	Relatief		
0796100000	0796100000430720	3,37	0,00	Relatief		
8	Empelsehoefweg 8	9,65	0,00	Relatief	meervoudige functie	
0796100000	0796100000432950	8,07	0,00	Relatief		
0796100000	0796100000438429	2,80	0,00	Relatief		
0796100000	0796100000438645	2,41	0,00	Relatief		
0796100000	0796100000440737	1,06	0,00	Relatief		
0796100000	0796100000441435	8,50	0,00	Relatief	woonfunctie	
0796100000	0796100000441436	8,50	0,00	Relatief	woonfunctie	
0796100000	0796100000441437	8,50	0,00	Relatief	woonfunctie	
0796100000	0796100000441438	8,50	0,00	Relatief	woonfunctie	
0796100000	0796100000441439	8,50	0,00	Relatief	woonfunctie	
0796100000	0796100000441440	8,50	0,00	Relatief	woonfunctie	
0796100000	0796100000441441	8,50	0,00	Relatief	woonfunctie	
0796100000	0796100000441442	8,50	0,00	Relatief	woonfunctie	
0796100000	0796100000441443	8,50	0,00	Relatief	woonfunctie	
0796100000	0796100000441444	8,50	0,00	Relatief	woonfunctie	
0796100000	0796100000441445	8,50	0,00	Relatief	woonfunctie	
0796100000	0796100000441446	8,50	0,00	Relatief	woonfunctie	
0796100000	0796100000441447	8,50	0,00	Relatief	woonfunctie	
0796100000	0796100000441448	8,50	0,00	Relatief	woonfunctie	
0796100000	0796100000441449	8,50	0,00	Relatief	woonfunctie	
0796100000	0796100000441450	8,50	0,00	Relatief	woonfunctie	
0796100000	0796100000441451	8,50	0,00	Relatief	woonfunctie	
0796100000	0796100000441452	8,50	0,00	Relatief	woonfunctie	
0796100000	0796100000441453	8,50	0,00	Relatief	woonfunctie	
0796100000	0796100000441454	8,50	0,00	Relatief	woonfunctie	
0796100000	0796100000441455	8,50	0,00	Relatief	woonfunctie	
0796100000	0796100000441456	8,50	0,00	Relatief	woonfunctie	
0796100000	0796100000441457	8,50	0,00	Relatief	woonfunctie	
0796100000	0796100000441458	8,50	0,00	Relatief	woonfunctie	
0796100000	0796100000441459	8,50	0,00	Relatief	woonfunctie	
0796100000	0796100000441460	8,50	0,00	Relatief	woonfunctie	
0796100000	0796100000441461	8,50	0,00	Relatief	woonfunctie	
0796100000	0796100000441462	8,50	0,00	Relatief	woonfunctie	
0796100000	0796100000441463	8,50	0,00	Relatief	woonfunctie	
0796100000	0796100000441464	8,50	0,00	Relatief	woonfunctie	
0796100000	0796100000441465	8,50	0,00	Relatief	woonfunctie	
0796100000	0796100000441466	8,50	0,00	Relatief	woonfunctie	
0796100000	0796100000441467	8,50	0,00	Relatief	woonfunctie	
0796100000	0796100000441468	8,50	0,00	Relatief	woonfunctie	
0796100000	0796100000441469	8,50	0,00	Relatief	woonfunctie	
0796100000	0796100000441470	8,50	0,00	Relatief	woonfunctie	
0796100000	0796100000441471	8,50	0,00	Relatief	woonfunctie	

Model: Wegverkeerslawaaai 2035 met planbijdrage 10,5m  
 Best. Plan - Noordoosthoek - Update rekenmodel 20210609  
 Groep: (hoofdgroep)  
 Lijst van Gebouwen, voor rekenmethode Wegverkeerslawaaai - RMW-2012

Naam	BAG-id	Gemeente	Jaar	AHN-jaar	Trust	Cp	Zwevend	Refl. 63	Refl. 125	Refl. 250
0796100000	0796100000280432		2005	2011	0 0 dB	False	0,80	0,80	0,80	
0796100000	0796100000280450		2005	2011	0 0 dB	False	0,80	0,80	0,80	
0796100000	0796100000280451		2005	2011	0 0 dB	False	0,80	0,80	0,80	
0796100000	0796100000280468		2006	2011	0 0 dB	False	0,80	0,80	0,80	
0796100000	0796100000280474		2006	2011	0 0 dB	False	0,80	0,80	0,80	
0796100000	0796100000280475		2006	2011	0 0 dB	False	0,80	0,80	0,80	
0796100000	0796100000280476		2005	2011	0 0 dB	False	0,80	0,80	0,80	
0796100000	0796100000280514		2005	2011	0 0 dB	False	0,80	0,80	0,80	
0796100000	0796100000280517		2008	2011	0 0 dB	False	0,80	0,80	0,80	
0796100000	0796100000280518		2008	2011	0 0 dB	False	0,80	0,80	0,80	
0796100000	0796100000280519		2008	2011	0 0 dB	False	0,80	0,80	0,80	
0796100000	0796100000280520		2008	2011	0 0 dB	False	0,80	0,80	0,80	
0796100000	0796100000280521		2008	2011	0 0 dB	False	0,80	0,80	0,80	
0796100000	0796100000280522		2008	2011	0 0 dB	False	0,80	0,80	0,80	
0796100000	0796100000280560		2006	2011	0 0 dB	False	0,80	0,80	0,80	
0796100000	0796100000280561		2006	2011	0 0 dB	False	0,80	0,80	0,80	
0796100000	0796100000280880		2005	2011	0 0 dB	False	0,80	0,80	0,80	
0796100000	0796100000430720		2011	2011	0 0 dB	False	0,80	0,80	0,80	
8	0796100000431275		2003	2011	0 0 dB	False	0,80	0,80	0,80	
0796100000	0796100000432950		2011	2011	0 0 dB	False	0,80	0,80	0,80	
0796100000	0796100000438429		2013	2011	0 0 dB	False	0,80	0,80	0,80	
0796100000	0796100000438645		2013	2011	0 0 dB	False	0,80	0,80	0,80	
0796100000	0796100000440737		2014	2011	0 0 dB	False	0,80	0,80	0,80	
0796100000	0796100000441435		2014	2011	0 0 dB	False	0,80	0,80	0,80	
0796100000	0796100000441436		2014	2011	0 0 dB	False	0,80	0,80	0,80	
0796100000	0796100000441437		2014	2011	0 0 dB	False	0,80	0,80	0,80	
0796100000	0796100000441438		2014	2011	0 0 dB	False	0,80	0,80	0,80	
0796100000	0796100000441439		2014	2011	0 0 dB	False	0,80	0,80	0,80	
0796100000	0796100000441440		2014	2011	0 0 dB	False	0,80	0,80	0,80	
0796100000	0796100000441441		2014	2011	0 0 dB	False	0,80	0,80	0,80	
0796100000	0796100000441442		2014	2011	0 0 dB	False	0,80	0,80	0,80	
0796100000	0796100000441443		2014	2011	0 0 dB	False	0,80	0,80	0,80	
0796100000	0796100000441444		2014	2011	0 0 dB	False	0,80	0,80	0,80	
0796100000	0796100000441445		2014	2011	0 0 dB	False	0,80	0,80	0,80	
0796100000	0796100000441446		2014	2011	0 0 dB	False	0,80	0,80	0,80	
0796100000	0796100000441447		2014	2011	0 0 dB	False	0,80	0,80	0,80	
0796100000	0796100000441448		2014	2011	0 0 dB	False	0,80	0,80	0,80	
0796100000	0796100000441449		2014	2011	0 0 dB	False	0,80	0,80	0,80	
0796100000	0796100000441450		2014	2011	0 0 dB	False	0,80	0,80	0,80	
0796100000	0796100000441451		2014	2011	0 0 dB	False	0,80	0,80	0,80	
0796100000	0796100000441452		2014	2011	0 0 dB	False	0,80	0,80	0,80	
0796100000	0796100000441453		2014	2011	0 0 dB	False	0,80	0,80	0,80	
0796100000	0796100000441454		2014	2011	0 0 dB	False	0,80	0,80	0,80	
0796100000	0796100000441455		2014	2011	0 0 dB	False	0,80	0,80	0,80	
0796100000	0796100000441456		2014	2011	0 0 dB	False	0,80	0,80	0,80	
0796100000	0796100000441457		2014	2011	0 0 dB	False	0,80	0,80	0,80	
0796100000	0796100000441458		2014	2011	0 0 dB	False	0,80	0,80	0,80	
0796100000	0796100000441459		2014	2011	0 0 dB	False	0,80	0,80	0,80	
0796100000	0796100000441460		2014	2011	0 0 dB	False	0,80	0,80	0,80	
0796100000	0796100000441461		2014	2011	0 0 dB	False	0,80	0,80	0,80	
0796100000	0796100000441462		2014	2011	0 0 dB	False	0,80	0,80	0,80	
0796100000	0796100000441463		2014	2011	0 0 dB	False	0,80	0,80	0,80	
0796100000	0796100000441464		2014	2011	0 0 dB	False	0,80	0,80	0,80	
0796100000	0796100000441465		2014	2011	0 0 dB	False	0,80	0,80	0,80	
0796100000	0796100000441466		2014	2011	0 0 dB	False	0,80	0,80	0,80	
0796100000	0796100000441467		2014	2011	0 0 dB	False	0,80	0,80	0,80	
0796100000	0796100000441468		2014	2011	0 0 dB	False	0,80	0,80	0,80	
0796100000	0796100000441469		2014	2011	0 0 dB	False	0,80	0,80	0,80	
0796100000	0796100000441470		2014	2011	0 0 dB	False	0,80	0,80	0,80	
0796100000	0796100000441471		2014	2011	0 0 dB	False	0,80	0,80	0,80	



Model: Wegverkeerslawaaai 2035 met planbijdrage 10,5m  
Best. Plan - Noordoosthoek - Update rekenmodel 20210609  
Groep: (hoofdgroep)  
Lijst van Gebouwen, voor rekenmethode Wegverkeerslawaaai - RMW-2012

Naam	Omschr.	Hoogte	Maaiveld	Hdef.	Functie	Gebouwtype
0796100000	0796100000441472	8,50	0,00	Relatief	woonfunctie	
0796100000	0796100000441473	8,50	0,00	Relatief	woonfunctie	
0796100000	0796100000441474	8,50	0,00	Relatief	woonfunctie	
0796100000	0796100000441475	8,50	0,00	Relatief	woonfunctie	
0796100000	0796100000441476	8,50	0,00	Relatief	woonfunctie	
0796100000	0796100000441477	8,50	0,00	Relatief	woonfunctie	
0796100000	0796100000441478	8,50	0,00	Relatief	woonfunctie	
0796100000	0796100000441479	8,50	0,00	Relatief	woonfunctie	
0796100000	0796100000441480	8,50	0,00	Relatief	woonfunctie	
0796100000	0796100000441481	8,50	0,00	Relatief	woonfunctie	
0796100000	0796100000441488	8,50	0,00	Relatief	woonfunctie	
0796100000	0796100000441489	8,50	0,00	Relatief	woonfunctie	
0796100000	0796100000441490	8,50	0,00	Relatief	woonfunctie	
0796100000	0796100000441491	8,50	0,00	Relatief	woonfunctie	
0796100000	0796100000441492	8,50	0,00	Relatief	woonfunctie	
0796100000	0796100000441493	8,50	0,00	Relatief	woonfunctie	
0796100000	0796100000441494	8,50	0,00	Relatief	woonfunctie	
0796100000	0796100000441495	8,50	0,00	Relatief	woonfunctie	
0796100000	0796100000441496	8,50	0,00	Relatief	woonfunctie	
0796100000	0796100000441497	8,50	0,00	Relatief	woonfunctie	
0796100000	0796100000441498	8,50	0,00	Relatief	woonfunctie	
0796100000	0796100000441499	8,50	0,00	Relatief	woonfunctie	
0796100000	0796100000441500	8,50	0,00	Relatief	woonfunctie	
0796100000	0796100000441501	8,50	0,00	Relatief	woonfunctie	
0796100000	0796100000441502	8,50	0,00	Relatief	woonfunctie	
0796100000	0796100000441503	8,50	0,00	Relatief	woonfunctie	
0796100000	0796100000441504	8,50	0,00	Relatief	woonfunctie	
0796100000	0796100000441505	8,50	0,00	Relatief	woonfunctie	
0796100000	0796100000441506	8,50	0,00	Relatief	woonfunctie	
0796100000	0796100000441805	4,12	0,00	Relatief	woonfunctie	
7A	Hunsterweg 7A	8,50	0,00	Relatief	woonfunctie	
7B	Hunsterweg 7B	3,00	0,00	Relatief	woonfunctie	
0796100000	0796100000204772	7,98	0,00	Relatief	woonfunctie	
0796100000	0796100000207399	7,89	0,00	Relatief	woonfunctie	
0796100000	0796100000208692	10,24	0,00	Relatief	woonfunctie	
0796100000	0796100000208711	7,94	0,00	Relatief	woonfunctie	
0796100000	0796100000209924	2,85	0,00	Relatief	woonfunctie	
0796100000	0796100000209925	2,41	0,00	Relatief	woonfunctie	
0796100000	0796100000209926	2,54	0,00	Relatief	woonfunctie	
0796100000	0796100000210023	6,78	0,00	Relatief	woonfunctie	
0796100000	0796100000210179	7,79	0,00	Relatief	woonfunctie	
0796100000	0796100000210230	9,46	0,00	Relatief	woonfunctie	
0796100000	0796100000210292	8,63	0,00	Relatief	woonfunctie	
0796100000	0796100000210299	9,42	0,00	Relatief	woonfunctie	
0796100000	0796100000210497	9,33	0,00	Relatief	woonfunctie	
0796100000	0796100000210499	9,23	0,00	Relatief	woonfunctie	
0796100000	0796100000210730	3,02	0,00	Relatief	woonfunctie	
0796100000	0796100000210822	9,01	0,00	Relatief	woonfunctie	
0796100000	0796100000210823	3,04	0,00	Relatief	woonfunctie	
0796100000	0796100000210855	9,09	0,00	Relatief	woonfunctie	
0796100000	0796100000211155	6,65	0,00	Relatief	woonfunctie	
0796100000	0796100000211217	3,08	0,00	Relatief	woonfunctie	
0796100000	0796100000211441	10,50	0,00	Relatief	woonfunctie	
0796100000	0796100000211442	4,38	0,00	Relatief	woonfunctie	
0796100000	0796100000211475	8,94	0,00	Relatief	woonfunctie	
0796100000	0796100000211486	3,01	0,00	Relatief	woonfunctie	
0796100000	0796100000211555	9,00	0,00	Relatief	woonfunctie	
0796100000	0796100000217056	7,63	0,00	Relatief	meervoudige functie	
0796100000	0796100000217057	8,99	0,00	Relatief	woonfunctie	
0796100000	0796100000217137	8,92	0,00	Relatief	woonfunctie	

Model: Wegverkeerslawaaï 2035 met planbijdrage 10,5m  
Best. Plan - Noordoosthoek - Update rekenmodel 20210609  
Groep: (hoofdgroep)  
Lijst van Gebouwen, voor rekenmethode Wegverkeerslawaaï - RMW-2012

Naam	BAG-id	Gemeente	Jaar	AHN-jaar	Trust	Cp	Zwevend	Refl. 63	Refl. 125	Refl. 250
0796100000	0796100000441472		2014	2011	0 0	dB	False	0,80	0,80	0,80
0796100000	0796100000441473		2014	2011	0 0	dB	False	0,80	0,80	0,80
0796100000	0796100000441474		2014	2011	0 0	dB	False	0,80	0,80	0,80
0796100000	0796100000441475		2014	2011	0 0	dB	False	0,80	0,80	0,80
0796100000	0796100000441476		2014	2011	0 0	dB	False	0,80	0,80	0,80
0796100000	0796100000441477		2014	2011	0 0	dB	False	0,80	0,80	0,80
0796100000	0796100000441478		2014	2011	0 0	dB	False	0,80	0,80	0,80
0796100000	0796100000441479		2014	2011	0 0	dB	False	0,80	0,80	0,80
0796100000	0796100000441480		2014	2011	0 0	dB	False	0,80	0,80	0,80
0796100000	0796100000441481		2014	2011	0 0	dB	False	0,80	0,80	0,80
0796100000	0796100000441488		2014	2011	0 0	dB	False	0,80	0,80	0,80
0796100000	0796100000441489		2014	2011	0 0	dB	False	0,80	0,80	0,80
0796100000	0796100000441490		2014	2011	0 0	dB	False	0,80	0,80	0,80
0796100000	0796100000441491		2014	2011	0 0	dB	False	0,80	0,80	0,80
0796100000	0796100000441492		2014	2011	0 0	dB	False	0,80	0,80	0,80
0796100000	0796100000441493		2014	2011	0 0	dB	False	0,80	0,80	0,80
0796100000	0796100000441494		2014	2011	0 0	dB	False	0,80	0,80	0,80
0796100000	0796100000441495		2014	2011	0 0	dB	False	0,80	0,80	0,80
0796100000	0796100000441496		2014	2011	0 0	dB	False	0,80	0,80	0,80
0796100000	0796100000441497		2014	2011	0 0	dB	False	0,80	0,80	0,80
0796100000	0796100000441498		2014	2011	0 0	dB	False	0,80	0,80	0,80
0796100000	0796100000441499		2014	2011	0 0	dB	False	0,80	0,80	0,80
0796100000	0796100000441500		2014	2011	0 0	dB	False	0,80	0,80	0,80
0796100000	0796100000441501		2014	2011	0 0	dB	False	0,80	0,80	0,80
0796100000	0796100000441502		2014	2011	0 0	dB	False	0,80	0,80	0,80
0796100000	0796100000441503		2014	2011	0 0	dB	False	0,80	0,80	0,80
0796100000	0796100000441504		2014	2011	0 0	dB	False	0,80	0,80	0,80
0796100000	0796100000441505		2014	2011	0 0	dB	False	0,80	0,80	0,80
0796100000	0796100000441506		2014	2011	0 0	dB	False	0,80	0,80	0,80
0796100000	0796100000441805		2014	2011	0 0	dB	False	0,80	0,80	0,80
7A	0796100000441806		2014	2011	0 0	dB	False	0,80	0,80	0,80
7B	0796100000441807		2014	2011	0 0	dB	False	0,80	0,80	0,80
0796100000	0796100000204772		1995	2011	0 0	dB	False	0,80	0,80	0,80
0796100000	0796100000207399		2006	2011	0 0	dB	False	0,80	0,80	0,80
0796100000	0796100000208692		2006	2011	0 0	dB	False	0,80	0,80	0,80
0796100000	0796100000208711		2006	2011	0 0	dB	False	0,80	0,80	0,80
0796100000	0796100000209924		2005	2011	0 0	dB	False	0,80	0,80	0,80
0796100000	0796100000209925		2006	2011	0 0	dB	False	0,80	0,80	0,80
0796100000	0796100000209926		2006	2011	0 0	dB	False	0,80	0,80	0,80
0796100000	0796100000210023		1995	2011	0 0	dB	False	0,80	0,80	0,80
0796100000	0796100000210179		2006	2011	0 0	dB	False	0,80	0,80	0,80
0796100000	0796100000210230		2006	2011	0 0	dB	False	0,80	0,80	0,80
0796100000	0796100000210292		2006	2011	0 0	dB	False	0,80	0,80	0,80
0796100000	0796100000210299		2005	2011	0 0	dB	False	0,80	0,80	0,80
0796100000	0796100000210497		2005	2011	0 0	dB	False	0,80	0,80	0,80
0796100000	0796100000210499		2005	2011	0 0	dB	False	0,80	0,80	0,80
0796100000	0796100000210730		2006	2011	0 0	dB	False	0,80	0,80	0,80
0796100000	0796100000210822		2006	2011	0 0	dB	False	0,80	0,80	0,80
0796100000	0796100000210823		2006	2011	0 0	dB	False	0,80	0,80	0,80
0796100000	0796100000210855		2005	2011	0 0	dB	False	0,80	0,80	0,80
0796100000	0796100000211155		2005	2011	0 0	dB	False	0,80	0,80	0,80
0796100000	0796100000211217		2005	2011	0 0	dB	False	0,80	0,80	0,80
0796100000	0796100000211441		2005	2011	0 0	dB	False	0,80	0,80	0,80
0796100000	0796100000211442		1957	2011	0 0	dB	False	0,80	0,80	0,80
0796100000	0796100000211475		2005	2011	0 0	dB	False	0,80	0,80	0,80
0796100000	0796100000211486		2006	2011	0 0	dB	False	0,80	0,80	0,80
0796100000	0796100000211555		2006	2011	0 0	dB	False	0,80	0,80	0,80
0796100000	0796100000217056		1658	2011	0 0	dB	False	0,80	0,80	0,80
0796100000	0796100000217057		2005	2011	0 0	dB	False	0,80	0,80	0,80
0796100000	0796100000217137		2006	2011	0 0	dB	False	0,80	0,80	0,80





Model: Wegverkeerslawaaï 2035 met planbijdrage 10,5m  
Best. Plan - Noordoosthoek - Update rekenmodel 20210609  
Groep: (hoofdgroep)  
Lijst van Gebouwen, voor rekenmethode Wegverkeerslawaaï - RMW-2012

Naam	Omschr.	Hoogte	Maaiveld	Hdef.	Functie	Gebouwtype
0796100000	0796100000217139	7,04	0,00	Relatief	woonfunctie	
0796100000	0796100000217206	6,63	0,00	Relatief	woonfunctie	
0796100000	0796100000217207	9,15	0,00	Relatief	woonfunctie	
0796100000	0796100000218439	10,69	0,00	Relatief	woonfunctie	
0796100000	0796100000218486	5,95	0,00	Relatief	woonfunctie	
0796100000	0796100000218999	8,99	0,00	Relatief	woonfunctie	
0796100000	0796100000219000	7,84	0,00	Relatief	woonfunctie	
0796100000	0796100000219756	2,80	0,00	Relatief	woonfunctie	
0796100000	0796100000220110	11,18	0,00	Relatief	woonfunctie	
0796100000	0796100000220391	3,35	0,00	Relatief	woonfunctie	
0796100000	0796100000220427	9,58	0,00	Relatief	woonfunctie	
0796100000	0796100000220518	10,29	0,00	Relatief	woonfunctie	
0796100000	0796100000220519	10,52	0,00	Relatief	woonfunctie	
0796100000	0796100000220703	3,04	0,00	Relatief	woonfunctie	
0796100000	0796100000220876	2,83	0,00	Relatief	woonfunctie	
0796100000	0796100000220877	9,37	0,00	Relatief	woonfunctie	
0796100000	0796100000220878	8,99	0,00	Relatief	woonfunctie	
0796100000	0796100000221212	2,74	0,00	Relatief	woonfunctie	
0796100000	0796100000221302	8,95	0,00	Relatief	woonfunctie	
0796100000	0796100000221303	9,21	0,00	Relatief	woonfunctie	
0796100000	0796100000221387	2,92	0,00	Relatief	woonfunctie	
0796100000	0796100000221416	2,87	0,00	Relatief	woonfunctie	
0796100000	0796100000221561	5,76	0,00	Relatief	woonfunctie	
0796100000	0796100000225734	11,14	0,00	Relatief	woonfunctie	
0796100000	0796100000226845	8,02	0,00	Relatief	meervoudige functie	
0796100000	0796100000228168	7,16	0,00	Relatief	woonfunctie	
0796100000	0796100000228169	9,29	0,00	Relatief	woonfunctie	
0796100000	0796100000228426	8,09	0,00	Relatief	woonfunctie	
0796100000	0796100000228427	7,79	0,00	Relatief	woonfunctie	
0796100000	0796100000228467	5,48	0,00	Relatief	woonfunctie	
0796100000	0796100000228468	5,44	0,00	Relatief	woonfunctie	
0796100000	0796100000229833	8,18	0,00	Relatief	woonfunctie	
0796100000	0796100000229887	10,64	0,00	Relatief	woonfunctie	
0796100000	0796100000230133	9,42	0,00	Relatief	woonfunctie	
0796100000	0796100000230168	9,39	0,00	Relatief	woonfunctie	
0796100000	0796100000230202	9,01	0,00	Relatief	woonfunctie	
0796100000	0796100000230332	8,89	0,00	Relatief	woonfunctie	
0796100000	0796100000230630	7,87	0,00	Relatief	woonfunctie	
0796100000	0796100000230715	9,07	0,00	Relatief	woonfunctie	
0796100000	0796100000230782	8,11	0,00	Relatief	woonfunctie	
0796100000	0796100000230805	8,24	0,00	Relatief	woonfunctie	
0796100000	0796100000230829	3,33	0,00	Relatief	woonfunctie	
0796100000	0796100000231123	10,86	0,00	Relatief	woonfunctie	
0796100000	0796100000231241	9,64	0,00	Relatief	woonfunctie	
0796100000	0796100000231242	2,36	0,00	Relatief	woonfunctie	
0796100000	0796100000236822	10,48	0,00	Relatief	woonfunctie	
0796100000	0796100000236823	10,25	0,00	Relatief	woonfunctie	
0796100000	0796100000236966	5,46	0,00	Relatief	woonfunctie	
0796100000	0796100000238115	6,87	0,00	Relatief	woonfunctie	
0796100000	0796100000238148	7,58	0,00	Relatief	woonfunctie	
0796100000	0796100000238603	9,31	0,00	Relatief	woonfunctie	
0796100000	0796100000238630	6,08	0,00	Relatief	woonfunctie	
0796100000	0796100000239221	8,78	0,00	Relatief	meervoudige functie	
0796100000	0796100000239538	9,11	0,00	Relatief	woonfunctie	
0796100000	0796100000239695	7,92	0,00	Relatief	woonfunctie	
0796100000	0796100000239736	9,08	0,00	Relatief	woonfunctie	
0796100000	0796100000239921	10,35	0,00	Relatief	woonfunctie	
0796100000	0796100000240015	9,33	0,00	Relatief	woonfunctie	
0796100000	0796100000240099	3,02	0,00	Relatief	woonfunctie	
0796100000	0796100000240171	10,43	0,00	Relatief	woonfunctie	

Model: Wegverkeerslawaaai 2035 met planbijdrage 10,5m  
Best. Plan - Noordoosthoek - Update rekenmodel 20210609  
Groep: (hoofdgroep)  
Lijst van Gebouwen, voor rekenmethode Wegverkeerslawaaai - RMW-2012

Naam	BAG-id	Gemeente	Jaar	AHN-jaar	Trust	Cp	Zwevend	Refl. 63	Refl. 125	Refl. 250	
0796100000	0796100000217139		2005	2011	0	0	dB	False	0,80	0,80	0,80
0796100000	0796100000217206		2006	2011	0	0	dB	False	0,80	0,80	0,80
0796100000	0796100000217207		2006	2011	0	0	dB	False	0,80	0,80	0,80
0796100000	0796100000218439		2006	2011	0	0	dB	False	0,80	0,80	0,80
0796100000	0796100000218486		2005	2011	0	0	dB	False	0,80	0,80	0,80
0796100000	0796100000218999		2006	2011	0	0	dB	False	0,80	0,80	0,80
0796100000	0796100000219000		1954	2011	0	0	dB	False	0,80	0,80	0,80
0796100000	0796100000219756		2006	2011	0	0	dB	False	0,80	0,80	0,80
0796100000	0796100000220110		2005	2011	0	0	dB	False	0,80	0,80	0,80
0796100000	0796100000220391		2005	2011	0	0	dB	False	0,80	0,80	0,80
0796100000	0796100000220427		2006	2011	0	0	dB	False	0,80	0,80	0,80
0796100000	0796100000220518		2005	2011	0	0	dB	False	0,80	0,80	0,80
0796100000	0796100000220519		2005	2011	0	0	dB	False	0,80	0,80	0,80
0796100000	0796100000220703		2006	2011	0	0	dB	False	0,80	0,80	0,80
0796100000	0796100000220876		2005	2011	0	0	dB	False	0,80	0,80	0,80
0796100000	0796100000220877		2005	2011	0	0	dB	False	0,80	0,80	0,80
0796100000	0796100000220878		2006	2011	0	0	dB	False	0,80	0,80	0,80
0796100000	0796100000221212		2005	2011	0	0	dB	False	0,80	0,80	0,80
0796100000	0796100000221302		2006	2011	0	0	dB	False	0,80	0,80	0,80
0796100000	0796100000221303		2005	2011	0	0	dB	False	0,80	0,80	0,80
0796100000	0796100000221387		2005	2011	0	0	dB	False	0,80	0,80	0,80
0796100000	0796100000221416		2006	2011	0	0	dB	False	0,80	0,80	0,80
0796100000	0796100000221561		1954	2011	0	0	dB	False	0,80	0,80	0,80
0796100000	0796100000225734		1995	2011	0	0	dB	False	0,80	0,80	0,80
0796100000	0796100000226845		1974	2011	0	0	dB	False	0,80	0,80	0,80
0796100000	0796100000228168		2006	2011	0	0	dB	False	0,80	0,80	0,80
0796100000	0796100000228169		2006	2011	0	0	dB	False	0,80	0,80	0,80
0796100000	0796100000228426		2006	2011	0	0	dB	False	0,80	0,80	0,80
0796100000	0796100000228427		2006	2011	0	0	dB	False	0,80	0,80	0,80
0796100000	0796100000228467		1985	2011	0	0	dB	False	0,80	0,80	0,80
0796100000	0796100000228468		1992	2011	0	0	dB	False	0,80	0,80	0,80
0796100000	0796100000229833		2006	2011	0	0	dB	False	0,80	0,80	0,80
0796100000	0796100000229887		2005	2011	0	0	dB	False	0,80	0,80	0,80
0796100000	0796100000230133		2005	2011	0	0	dB	False	0,80	0,80	0,80
0796100000	0796100000230168		2005	2011	0	0	dB	False	0,80	0,80	0,80
0796100000	0796100000230202		2005	2011	0	0	dB	False	0,80	0,80	0,80
0796100000	0796100000230332		2006	2011	0	0	dB	False	0,80	0,80	0,80
0796100000	0796100000230630		2006	2011	0	0	dB	False	0,80	0,80	0,80
0796100000	0796100000230715		2005	2011	0	0	dB	False	0,80	0,80	0,80
0796100000	0796100000230782		2005	2011	0	0	dB	False	0,80	0,80	0,80
0796100000	0796100000230805		2006	2011	0	0	dB	False	0,80	0,80	0,80
0796100000	0796100000230829		2005	2011	0	0	dB	False	0,80	0,80	0,80
0796100000	0796100000231123		2006	2011	0	0	dB	False	0,80	0,80	0,80
0796100000	0796100000231241		2006	2011	0	0	dB	False	0,80	0,80	0,80
0796100000	0796100000231242		1984	2011	0	0	dB	False	0,80	0,80	0,80
0796100000	07961000002336822		2005	2011	0	0	dB	False	0,80	0,80	0,80
0796100000	07961000002336823		2005	2011	0	0	dB	False	0,80	0,80	0,80
0796100000	07961000002336966		2005	2011	0	0	dB	False	0,80	0,80	0,80
0796100000	07961000002338115		2006	2011	0	0	dB	False	0,80	0,80	0,80
0796100000	07961000002338148		2006	2011	0	0	dB	False	0,80	0,80	0,80
0796100000	07961000002338603		1974	2011	0	0	dB	False	0,80	0,80	0,80
0796100000	07961000002338630		1954	2011	0	0	dB	False	0,80	0,80	0,80
0796100000	07961000002339221		1984	2011	0	0	dB	False	0,80	0,80	0,80
0796100000	07961000002339538		2005	2011	0	0	dB	False	0,80	0,80	0,80
0796100000	07961000002339695		2006	2011	0	0	dB	False	0,80	0,80	0,80
0796100000	07961000002339736		2006	2011	0	0	dB	False	0,80	0,80	0,80
0796100000	07961000002339921		2005	2011	0	0	dB	False	0,80	0,80	0,80
0796100000	0796100000240015		2005	2011	0	0	dB	False	0,80	0,80	0,80
0796100000	0796100000240099		1974	2011	0	0	dB	False	0,80	0,80	0,80
0796100000	0796100000240171		2005	2011	0	0	dB	False	0,80	0,80	0,80



Model: Wegverkeerslawaaï 2035 met planbijdrage 10,5m  
Best. Plan - Noordoosthoek - Update rekenmodel 20210609  
Groep: (hoofdgroep)  
Lijst van Gebouwen, voor rekenmethode Wegverkeerslawaaï - RMW-2012

Naam	Omschr.	Hoogte	Maaiveld	Hdef.	Functie	Gebouwtype
0796100000	0796100000240659	6,42	0,00	Relatief	woonfunctie	
0796100000	0796100000240936	3,02	0,00	Relatief		
0796100000	0796100000240937	5,65	0,00	Relatief		
0796100000	0796100000241025	8,92	0,00	Relatief	woonfunctie	
0796100000	0796100000246261	7,87	0,00	Relatief	meervoudige functie	
0796100000	0796100000246263	7,94	0,00	Relatief	woonfunctie	
0796100000	0796100000246575	5,90	0,00	Relatief		
0796100000	0796100000246646	9,24	0,00	Relatief	woonfunctie	
0796100000	0796100000247960	9,69	0,00	Relatief	woonfunctie	
0796100000	0796100000247961	7,56	0,00	Relatief	woonfunctie	
0796100000	0796100000248010	6,12	0,00	Relatief		
0796100000	0796100000248215	8,19	0,00	Relatief	woonfunctie	
0796100000	0796100000249276	2,80	0,00	Relatief		
0796100000	0796100000249705	11,27	0,00	Relatief	woonfunctie	
0796100000	0796100000249706	10,85	0,00	Relatief	woonfunctie	
0796100000	0796100000249943	9,21	0,00	Relatief	woonfunctie	
0796100000	0796100000249984	9,00	0,00	Relatief	woonfunctie	
0796100000	0796100000250131	3,02	0,00	Relatief		
0796100000	0796100000250193	3,08	0,00	Relatief		
0796100000	0796100000250291	3,01	0,00	Relatief		
0796100000	0796100000250649	6,57	0,00	Relatief	woonfunctie	
0796100000	0796100000250678	9,33	0,00	Relatief	woonfunctie	
0796100000	0796100000250679	10,30	0,00	Relatief	woonfunctie	
0796100000	0796100000250680	10,70	0,00	Relatief	woonfunctie	
0796100000	0796100000250681	8,63	0,00	Relatief	woonfunctie	
0796100000	0796100000250682	9,36	0,00	Relatief	woonfunctie	
0796100000	0796100000250828	2,77	0,00	Relatief		
0796100000	0796100000250916	3,13	0,00	Relatief		
0796100000	0796100000250917	3,04	0,00	Relatief		
0796100000	0796100000250919	3,33	0,00	Relatief		
0796100000	0796100000250925	10,48	0,00	Relatief	woonfunctie	
0796100000	0796100000251034	9,06	0,00	Relatief	woonfunctie	
0796100000	0796100000254152	4,07	0,00	Relatief		
0796100000	0796100000254153	21,27	0,00	Relatief		
0796100000	0796100000255365	9,97	0,00	Relatief		
0796100000	0796100000256605	10,83	0,00	Relatief	woonfunctie	
0796100000	0796100000256674	3,09	0,00	Relatief		
0796100000	0796100000256747	9,04	0,00	Relatief	woonfunctie	
0796100000	0796100000257937	9,37	0,00	Relatief	woonfunctie	
0796100000	0796100000257938	7,11	0,00	Relatief	woonfunctie	
0796100000	0796100000257992	8,19	0,00	Relatief	woonfunctie	
0796100000	0796100000257993	8,24	0,00	Relatief	woonfunctie	
0796100000	0796100000258094	8,89	0,00	Relatief	woonfunctie	
0796100000	0796100000258547	7,38	0,00	Relatief	meervoudige functie	
0796100000	0796100000258548	3,04	0,00	Relatief		
0796100000	0796100000258549	9,34	0,00	Relatief	woonfunctie	
0796100000	0796100000259636	7,70	0,00	Relatief	woonfunctie	
0796100000	0796100000259708	11,24	0,00	Relatief	woonfunctie	
0796100000	0796100000259873	9,54	0,00	Relatief	woonfunctie	
0796100000	0796100000259933	2,76	0,00	Relatief		
0796100000	0796100000260338	9,89	0,00	Relatief	woonfunctie	
0796100000	0796100000260403	3,38	0,00	Relatief		
0796100000	0796100000260404	8,94	0,00	Relatief	woonfunctie	
0796100000	0796100000260570	9,05	0,00	Relatief	woonfunctie	
0796100000	0796100000260601	9,32	0,00	Relatief	woonfunctie	
0796100000	0796100000260602	3,62	0,00	Relatief		
0796100000	0796100000260605	9,35	0,00	Relatief	woonfunctie	
0796100000	0796100000260606	2,88	0,00	Relatief		
0796100000	0796100000260840	9,42	0,00	Relatief	woonfunctie	
0796100000	0796100000260841	9,09	0,00	Relatief	woonfunctie	

Model: Wegverkeerslawaai 2035 met planbijdrage 10,5m  
Best. Plan - Noordoosthoek - Update rekenmodel 20210609  
Groep: (hoofdgroep)  
Lijst van Gebouwen, voor rekenmethode Wegverkeerslawaai - RMW-2012

Naam	BAG-id	Gemeente	Jaar	AHN-jaar	Trust	Cp	Zwevend	Refl. 63	Refl. 125	Refl. 250	
0796100000	0796100000240659		2005	2011	0	0	dB	False	0,80	0,80	0,80
0796100000	0796100000240936		2006	2011	0	0	dB	False	0,80	0,80	0,80
0796100000	0796100000240937		1957	2011	0	0	dB	False	0,80	0,80	0,80
0796100000	0796100000241025		2006	2011	0	0	dB	False	0,80	0,80	0,80
0796100000	0796100000246261		1957	2011	0	0	dB	False	0,80	0,80	0,80
0796100000	0796100000246263		1960	2011	0	0	dB	False	0,80	0,80	0,80
0796100000	0796100000246575		2005	2011	0	0	dB	False	0,80	0,80	0,80
0796100000	0796100000246646		2006	2011	0	0	dB	False	0,80	0,80	0,80
0796100000	0796100000247960		2006	2011	0	0	dB	False	0,80	0,80	0,80
0796100000	0796100000247961		2006	2011	0	0	dB	False	0,80	0,80	0,80
0796100000	0796100000248010		2005	2011	0	0	dB	False	0,80	0,80	0,80
0796100000	0796100000248215		2006	2011	0	0	dB	False	0,80	0,80	0,80
0796100000	0796100000249276		2006	2011	0	0	dB	False	0,80	0,80	0,80
0796100000	0796100000249705		2005	2011	0	0	dB	False	0,80	0,80	0,80
0796100000	0796100000249706		2005	2011	0	0	dB	False	0,80	0,80	0,80
0796100000	0796100000249943		2005	2011	0	0	dB	False	0,80	0,80	0,80
0796100000	0796100000249984		2005	2011	0	0	dB	False	0,80	0,80	0,80
0796100000	0796100000250131		2006	2011	0	0	dB	False	0,80	0,80	0,80
0796100000	0796100000250193		2006	2011	0	0	dB	False	0,80	0,80	0,80
0796100000	0796100000250291		2006	2011	0	0	dB	False	0,80	0,80	0,80
0796100000	0796100000250649		2006	2011	0	0	dB	False	0,80	0,80	0,80
0796100000	0796100000250678		2005	2011	0	0	dB	False	0,80	0,80	0,80
0796100000	0796100000250679		2005	2011	0	0	dB	False	0,80	0,80	0,80
0796100000	0796100000250680		2005	2011	0	0	dB	False	0,80	0,80	0,80
0796100000	0796100000250681		2005	2011	0	0	dB	False	0,80	0,80	0,80
0796100000	0796100000250682		2005	2011	0	0	dB	False	0,80	0,80	0,80
0796100000	0796100000250828		2005	2011	0	0	dB	False	0,80	0,80	0,80
0796100000	0796100000250916		2006	2011	0	0	dB	False	0,80	0,80	0,80
0796100000	0796100000250917		2006	2011	0	0	dB	False	0,80	0,80	0,80
0796100000	0796100000250919		2005	2011	0	0	dB	False	0,80	0,80	0,80
0796100000	0796100000250925		2005	2011	0	0	dB	False	0,80	0,80	0,80
0796100000	0796100000251034		2006	2011	0	0	dB	False	0,80	0,80	0,80
0796100000	0796100000254152		1658	2011	0	0	dB	False	0,80	0,80	0,80
0796100000	0796100000254153		1957	2011	0	0	dB	False	0,80	0,80	0,80
0796100000	0796100000255365		2009	2011	0	0	dB	False	0,80	0,80	0,80
0796100000	0796100000256605		2005	2011	0	0	dB	False	0,80	0,80	0,80
0796100000	0796100000256674		2006	2011	0	0	dB	False	0,80	0,80	0,80
0796100000	0796100000256747		2005	2011	0	0	dB	False	0,80	0,80	0,80
0796100000	0796100000257937		2005	2011	0	0	dB	False	0,80	0,80	0,80
0796100000	0796100000257938		2006	2011	0	0	dB	False	0,80	0,80	0,80
0796100000	0796100000257992		2006	2011	0	0	dB	False	0,80	0,80	0,80
0796100000	0796100000257993		2006	2011	0	0	dB	False	0,80	0,80	0,80
0796100000	0796100000258094		2005	2011	0	0	dB	False	0,80	0,80	0,80
0796100000	0796100000258547		1954	2011	0	0	dB	False	0,80	0,80	0,80
0796100000	0796100000258548		2006	2011	0	0	dB	False	0,80	0,80	0,80
0796100000	0796100000258549		2005	2011	0	0	dB	False	0,80	0,80	0,80
0796100000	0796100000259636		2006	2011	0	0	dB	False	0,80	0,80	0,80
0796100000	0796100000259708		2005	2011	0	0	dB	False	0,80	0,80	0,80
0796100000	0796100000259873		2005	2011	0	0	dB	False	0,80	0,80	0,80
0796100000	0796100000259933		2005	2011	0	0	dB	False	0,80	0,80	0,80
0796100000	0796100000260338		2005	2011	0	0	dB	False	0,80	0,80	0,80
0796100000	0796100000260403		2006	2011	0	0	dB	False	0,80	0,80	0,80
0796100000	0796100000260404		2006	2011	0	0	dB	False	0,80	0,80	0,80
0796100000	0796100000260570		2006	2011	0	0	dB	False	0,80	0,80	0,80
0796100000	0796100000260601		2005	2011	0	0	dB	False	0,80	0,80	0,80
0796100000	0796100000260602		2005	2011	0	0	dB	False	0,80	0,80	0,80
0796100000	0796100000260605		2005	2011	0	0	dB	False	0,80	0,80	0,80
0796100000	0796100000260606		2005	2011	0	0	dB	False	0,80	0,80	0,80
0796100000	0796100000260840		2005	2011	0	0	dB	False	0,80	0,80	0,80
0796100000	0796100000260841		2005	2011	0	0	dB	False	0,80	0,80	0,80



Model: Wegverkeerslawaaï 2035 met planbijdrage 10,5m  
Best. Plan - Noordoosthoek - Update rekenmodel 20210609  
Groep: (hoofdgroep)  
Lijst van Gebouwen, voor rekenmethode Wegverkeerslawaaï - RMW-2012

Naam	Omschr.	Hoogte	Maaiveld	Hdef.	Functie	Gebouwtype
0796100000	0796100000260951	3,03	0,00	Relatief		
0796100000	0796100000261008	10,16	0,00	Relatief	woonfunctie	
0796100000	0796100000266634	7,84	0,00	Relatief	woonfunctie	
0796100000	0796100000266690	9,33	0,00	Relatief	woonfunctie	
0796100000	0796100000267903	10,50	0,00	Relatief	woonfunctie	
0796100000	0796100000268468	8,98	0,00	Relatief	woonfunctie	
0796100000	0796100000268469	9,36	0,00	Relatief	woonfunctie	
0796100000	0796100000269265	6,07	0,00	Relatief		
0796100000	0796100000269526	11,18	0,00	Relatief	woonfunctie	
0796100000	0796100000269527	10,76	0,00	Relatief	woonfunctie	
0796100000	0796100000269724	9,82	0,00	Relatief	woonfunctie	
0796100000	0796100000269854	6,03	0,00	Relatief		
0796100000	0796100000270304	9,25	0,00	Relatief	woonfunctie	
0796100000	0796100000270305	8,42	0,00	Relatief	woonfunctie	
0796100000	0796100000270306	3,02	0,00	Relatief		
0796100000	0796100000270506	3,65	0,00	Relatief		
0796100000	0796100000270520	10,23	0,00	Relatief	woonfunctie	
0796100000	0796100000270597	8,83	0,00	Relatief	woonfunctie	
0796100000	0796100000270733	2,99	0,00	Relatief		
0796100000	0796100000270734	9,12	0,00	Relatief	woonfunctie	
0796100000	0796100000270736	2,77	0,00	Relatief		
0796100000	0796100000270738	10,46	0,00	Relatief	woonfunctie	
0796100000	0796100000270778	11,06	0,00	Relatief	woonfunctie	
0796100000	0796100000270873	9,01	0,00	Relatief	woonfunctie	
5	Empelsehoefweg 5	8,75	0,00	Relatief	meervoudige functie	
0796100000	0796100000276484	5,45	0,00	Relatief		
0796100000	0796100000276485	5,20	0,00	Relatief		
0796100000	0796100000276486	6,14	0,00	Relatief		
0796100000	0796100000276487	9,43	0,00	Relatief	woonfunctie	
0796100000	0796100000276549	10,69	0,00	Relatief	woonfunctie	
0796100000	0796100000276551	9,11	0,00	Relatief	woonfunctie	
0796100000	0796100000276618	9,13	0,00	Relatief	woonfunctie	
0796100000	0796100000277881	9,95	0,00	Relatief	woonfunctie	
0796100000	0796100000277907	9,60	0,00	Relatief	woonfunctie	
0796100000	0796100000277925	7,75	0,00	Relatief	woonfunctie	
0796100000	0796100000277947	7,90	0,00	Relatief	woonfunctie	
0796100000	0796100000277948	7,92	0,00	Relatief	woonfunctie	
0796100000	0796100000278046	9,68	0,00	Relatief	woonfunctie	
0796100000	0796100000278445	2,79	0,00	Relatief		
0796100000	0796100000279069	1,15	0,00	Relatief		
0796100000	0796100000279525	10,34	0,00	Relatief	woonfunctie	
0796100000	0796100000279571	11,44	0,00	Relatief	woonfunctie	
0796100000	0796100000279572	11,19	0,00	Relatief	woonfunctie	
0796100000	0796100000279573	10,74	0,00	Relatief	woonfunctie	
0796100000	0796100000279654	10,56	0,00	Relatief	woonfunctie	
0796100000	0796100000279655	10,57	0,00	Relatief	woonfunctie	
0796100000	0796100000279816	5,68	0,00	Relatief		
0796100000	0796100000279867	3,46	0,00	Relatief		
0796100000	0796100000279903	1,28	0,00	Relatief		
0796100000	0796100000279904	9,21	0,00	Relatief	woonfunctie	
0796100000	0796100000279987	11,03	0,00	Relatief	woonfunctie	
0796100000	0796100000279989	10,53	0,00	Relatief	woonfunctie	
0796100000	0796100000280163	9,06	0,00	Relatief	woonfunctie	
0796100000	0796100000280264	8,60	0,00	Relatief	woonfunctie	
0796100000	0796100000280321	11,03	0,00	Relatief	woonfunctie	
0796100000	0796100000280322	9,66	0,00	Relatief	woonfunctie	
0796100000	0796100000280323	9,20	0,00	Relatief	woonfunctie	
0796100000	0796100000280526	11,10	0,00	Relatief	woonfunctie	
0796100000	0796100000280527	10,49	0,00	Relatief	woonfunctie	
0796100000	0796100000280564	9,47	0,00	Relatief	woonfunctie	

Model: Wegverkeerslawaai 2035 met planbijdrage 10,5m  
Best. Plan - Noordoosthoek - Update rekenmodel 20210609  
Groep: (hoofdgroep)  
Lijst van Gebouwen, voor rekenmethode Wegverkeerslawaai - RMW-2012

Naam	BAG-id	Gemeente	Jaar	AHN-jaar	Trust	Cp	Zwevend	Refl. 63	Refl. 125	Refl. 250	
0796100000	0796100000260951		2006	2011	0	0	dB	False	0,80	0,80	0,80
0796100000	0796100000261008		2005	2011	0	0	dB	False	0,80	0,80	0,80
0796100000	0796100000266634		2006	2011	0	0	dB	False	0,80	0,80	0,80
0796100000	0796100000266690		2006	2011	0	0	dB	False	0,80	0,80	0,80
0796100000	0796100000267903		2005	2011	0	0	dB	False	0,80	0,80	0,80
0796100000	0796100000268468		2006	2011	0	0	dB	False	0,80	0,80	0,80
0796100000	0796100000268469		2005	2011	0	0	dB	False	0,80	0,80	0,80
0796100000	0796100000269265		2005	2011	0	0	dB	False	0,80	0,80	0,80
0796100000	0796100000269526		2005	2011	0	0	dB	False	0,80	0,80	0,80
0796100000	0796100000269527		2005	2011	0	0	dB	False	0,80	0,80	0,80
0796100000	0796100000269724		2005	2011	0	0	dB	False	0,80	0,80	0,80
0796100000	0796100000269854		1974	2011	0	0	dB	False	0,80	0,80	0,80
0796100000	0796100000270304		2006	2011	0	0	dB	False	0,80	0,80	0,80
0796100000	0796100000270305		2006	2011	0	0	dB	False	0,80	0,80	0,80
0796100000	0796100000270306		2006	2011	0	0	dB	False	0,80	0,80	0,80
0796100000	0796100000270506		2005	2011	0	0	dB	False	0,80	0,80	0,80
0796100000	0796100000270520		2005	2011	0	0	dB	False	0,80	0,80	0,80
0796100000	0796100000270597		2005	2011	0	0	dB	False	0,80	0,80	0,80
0796100000	0796100000270733		2006	2011	0	0	dB	False	0,80	0,80	0,80
0796100000	0796100000270734		2006	2011	0	0	dB	False	0,80	0,80	0,80
0796100000	0796100000270736		2005	2011	0	0	dB	False	0,80	0,80	0,80
0796100000	0796100000270738		2005	2011	0	0	dB	False	0,80	0,80	0,80
0796100000	0796100000270778		2005	2011	0	0	dB	False	0,80	0,80	0,80
0796100000	0796100000270873		2006	2011	0	0	dB	False	0,80	0,80	0,80
5	0796100000276176		1995	2011	0	0	dB	False	0,80	0,80	0,80
0796100000	0796100000276484		1658	2011	0	0	dB	False	0,80	0,80	0,80
0796100000	0796100000276485		1974	2011	0	0	dB	False	0,80	0,80	0,80
0796100000	0796100000276486		2005	2011	0	0	dB	False	0,80	0,80	0,80
0796100000	0796100000276487		2005	2011	0	0	dB	False	0,80	0,80	0,80
0796100000	0796100000276549		2005	2011	0	0	dB	False	0,80	0,80	0,80
0796100000	0796100000276551		2005	2011	0	0	dB	False	0,80	0,80	0,80
0796100000	0796100000276618		2006	2011	0	0	dB	False	0,80	0,80	0,80
0796100000	0796100000277881		2006	2011	0	0	dB	False	0,80	0,80	0,80
0796100000	0796100000277907		2005	2011	0	0	dB	False	0,80	0,80	0,80
0796100000	0796100000277925		2006	2011	0	0	dB	False	0,80	0,80	0,80
0796100000	0796100000277947		2006	2011	0	0	dB	False	0,80	0,80	0,80
0796100000	0796100000277948		2006	2011	0	0	dB	False	0,80	0,80	0,80
0796100000	0796100000278046		2005	2011	0	0	dB	False	0,80	0,80	0,80
0796100000	0796100000278445		2005	2011	0	0	dB	False	0,80	0,80	0,80
0796100000	0796100000279069		2006	2011	0	0	dB	False	0,80	0,80	0,80
0796100000	0796100000279525		2005	2011	0	0	dB	False	0,80	0,80	0,80
0796100000	0796100000279571		2005	2011	0	0	dB	False	0,80	0,80	0,80
0796100000	0796100000279572		2005	2011	0	0	dB	False	0,80	0,80	0,80
0796100000	0796100000279573		2005	2011	0	0	dB	False	0,80	0,80	0,80
0796100000	0796100000279654		2005	2011	0	0	dB	False	0,80	0,80	0,80
0796100000	0796100000279655		2005	2011	0	0	dB	False	0,80	0,80	0,80
0796100000	0796100000279816		2005	2011	0	0	dB	False	0,80	0,80	0,80
0796100000	0796100000279867		2005	2011	0	0	dB	False	0,80	0,80	0,80
0796100000	0796100000279903		2006	2011	0	0	dB	False	0,80	0,80	0,80
0796100000	0796100000279904		2005	2011	0	0	dB	False	0,80	0,80	0,80
0796100000	0796100000279987		2005	2011	0	0	dB	False	0,80	0,80	0,80
0796100000	0796100000279989		2005	2011	0	0	dB	False	0,80	0,80	0,80
0796100000	0796100000280163		2006	2011	0	0	dB	False	0,80	0,80	0,80
0796100000	0796100000280264		2005	2011	0	0	dB	False	0,80	0,80	0,80
0796100000	0796100000280321		2005	2011	0	0	dB	False	0,80	0,80	0,80
0796100000	0796100000280322		2006	2011	0	0	dB	False	0,80	0,80	0,80
0796100000	0796100000280323		2005	2011	0	0	dB	False	0,80	0,80	0,80
0796100000	0796100000280526		2005	2011	0	0	dB	False	0,80	0,80	0,80
0796100000	0796100000280527		2005	2011	0	0	dB	False	0,80	0,80	0,80
0796100000	0796100000280564		2006	2011	0	0	dB	False	0,80	0,80	0,80





Model: Wegverkeerslawaaai 2035 met planbijdrage 10,5m  
Best. Plan - Noordoosthoek - Update rekenmodel 20210609  
Groep: (hoofdgroep)  
Lijst van Gebouwen, voor rekenmethode Wegverkeerslawaaai - RMW-2012

Naam	Omschr.	Hoogte	Maaiveld	Hdef.	Functie	Gebouwtype
0796100000	0796100000280565	7,78	0,00	Relatief	woonfunctie	
0796100000	0796100000280660	2,88	0,00	Relatief		
0796100000	0796100000280737	3,01	0,00	Relatief		
0796100000	0796100000280738	10,84	0,00	Relatief	woonfunctie	
0796100000	0796100000280739	8,80	0,00	Relatief	woonfunctie	
0796100000	0796100000280742	10,46	0,00	Relatief	woonfunctie	
0796100000	0796100000280864	3,05	0,00	Relatief		
0796100000	0796100000281009	8,09	0,00	Relatief	woonfunctie	
0796100000	0796100000433009	9,76	0,00	Relatief	woonfunctie	
0796100000	0796100000440391	5,95	0,00	Relatief		
0796100000	0796100000440392	5,34	0,00	Relatief		
0796100000	0796100000440393	6,36	0,00	Relatief		
0796100000	0796100000208684	8,99	0,00	Relatief	woonfunctie	
0796100000	0796100000210180	11,96	0,00	Relatief	woonfunctie	
0796100000	07961000002110183	6,71	0,00	Relatief	woonfunctie	
0796100000	0796100000210611	2,81	0,00	Relatief		
0796100000	0796100000210614	9,45	0,00	Relatief	woonfunctie	
0796100000	0796100000210731	10,32	0,00	Relatief	woonfunctie	
0796100000	0796100000210821	10,01	0,00	Relatief	woonfunctie	
0796100000	0796100000211305	6,31	0,00	Relatief	meervoudige functie	
0796100000	0796100000211306	2,65	0,00	Relatief		
0796100000	0796100000211444	10,41	0,00	Relatief	woonfunctie	
0796100000	0796100000211474	6,13	0,00	Relatief		
0796100000	0796100000217138	9,12	0,00	Relatief	woonfunctie	
0796100000	0796100000217166	8,46	0,00	Relatief	woonfunctie	
0796100000	0796100000217538	9,78	0,00	Relatief	woonfunctie	
0796100000	0796100000218998	7,88	0,00	Relatief	woonfunctie	
0796100000	0796100000219847	9,63	0,00	Relatief	woonfunctie	
0796100000	0796100000220065	6,82	0,00	Relatief	woonfunctie	
0796100000	0796100000220505	8,69	0,00	Relatief	woonfunctie	
0796100000	0796100000221023	4,93	0,00	Relatief		
0796100000	0796100000227299	9,83	0,00	Relatief	woonfunctie	
0796100000	0796100000229835	6,39	0,00	Relatief	woonfunctie	
0796100000	0796100000230204	9,51	0,00	Relatief	woonfunctie	
0796100000	0796100000230273	9,17	0,00	Relatief	woonfunctie	
0796100000	0796100000230280	10,22	0,00	Relatief	woonfunctie	
0796100000	0796100000230394	9,93	0,00	Relatief	woonfunctie	
0796100000	0796100000230737	11,96	0,00	Relatief	woonfunctie	
0796100000	0796100000230800	8,98	0,00	Relatief	woonfunctie	
0796100000	0796100000231244	10,31	0,00	Relatief	woonfunctie	
0796100000	0796100000239785	9,16	0,00	Relatief	woonfunctie	
0796100000	0796100000240168	8,91	0,00	Relatief	woonfunctie	
0796100000	0796100000240169	2,87	0,00	Relatief		
0796100000	0796100000240226	9,09	0,00	Relatief	woonfunctie	
0796100000	0796100000240291	9,90	0,00	Relatief	woonfunctie	
0796100000	0796100000240362	10,61	0,00	Relatief	woonfunctie	
0796100000	0796100000240537	3,04	0,00	Relatief		
0796100000	0796100000240637	8,97	0,00	Relatief	woonfunctie	
0796100000	0796100000240688	2,42	0,00	Relatief		
0796100000	0796100000240965	2,70	0,00	Relatief		
0796100000	0796100000241185	8,48	0,00	Relatief	woonfunctie	
0796100000	0796100000248558	1,87	0,00	Relatief		
0796100000	0796100000248742	9,71	0,00	Relatief	woonfunctie	
0796100000	0796100000249567	6,68	0,00	Relatief	woonfunctie	
0796100000	0796100000249707	9,03	0,00	Relatief	woonfunctie	
0796100000	0796100000250070	3,33	0,00	Relatief		
0796100000	0796100000250072	9,92	0,00	Relatief	woonfunctie	
0796100000	0796100000250292	9,60	0,00	Relatief	woonfunctie	
0796100000	0796100000250782	9,00	0,00	Relatief	woonfunctie	
0796100000	0796100000250918	8,01	0,00	Relatief	woonfunctie	

Model: Wegverkeerslawaai 2035 met planbijdrage 10,5m  
Best. Plan - Noordoosthoek - Update rekenmodel 20210609  
Groep: (hoofdgroep)  
Lijst van Gebouwen, voor rekenmethode Wegverkeerslawaai - RMW-2012

Naam	BAG-id	Gemeente	Jaar	AHN-jaar	Trust	Cp	Zwevend	Refl. 63	Refl. 125	Refl. 250
0796100000	0796100000280565		2006	2011	0	0 dB	False	0,80	0,80	0,80
0796100000	0796100000280660		2005	2011	0	0 dB	False	0,80	0,80	0,80
0796100000	0796100000280737		2006	2011	0	0 dB	False	0,80	0,80	0,80
0796100000	0796100000280738		2006	2011	0	0 dB	False	0,80	0,80	0,80
0796100000	0796100000280739		2006	2011	0	0 dB	False	0,80	0,80	0,80
0796100000	0796100000280742		2005	2011	0	0 dB	False	0,80	0,80	0,80
0796100000	0796100000280864		2006	2011	0	0 dB	False	0,80	0,80	0,80
0796100000	0796100000281009		2006	2011	0	0 dB	False	0,80	0,80	0,80
0796100000	0796100000433009		2005	2011	0	0 dB	False	0,80	0,80	0,80
0796100000	0796100000440391		2007	2011	0	0 dB	False	0,80	0,80	0,80
0796100000	0796100000440392		1995	2011	0	0 dB	False	0,80	0,80	0,80
0796100000	0796100000440393		2002	2011	0	0 dB	False	0,80	0,80	0,80
0796100000	0796100000208684		2006	2011	0	0 dB	False	0,80	0,80	0,80
0796100000	0796100000210180		2006	2011	0	0 dB	False	0,80	0,80	0,80
0796100000	0796100000210183		2006	2011	0	0 dB	False	0,80	0,80	0,80
0796100000	0796100000210611		2006	2011	0	0 dB	False	0,80	0,80	0,80
0796100000	0796100000210614		2005	2011	0	0 dB	False	0,80	0,80	0,80
0796100000	0796100000210731		2005	2011	0	0 dB	False	0,80	0,80	0,80
0796100000	0796100000210821		2005	2011	0	0 dB	False	0,80	0,80	0,80
0796100000	0796100000211305		1972	2011	0	0 dB	False	0,80	0,80	0,80
0796100000	0796100000211306		2006	2011	0	0 dB	False	0,80	0,80	0,80
0796100000	0796100000211444		2005	2011	0	0 dB	False	0,80	0,80	0,80
0796100000	0796100000211474		1972	2011	0	0 dB	False	0,80	0,80	0,80
0796100000	0796100000217138		2006	2011	0	0 dB	False	0,80	0,80	0,80
0796100000	0796100000217166		2006	2011	0	0 dB	False	0,80	0,80	0,80
0796100000	0796100000217538		2006	2011	0	0 dB	False	0,80	0,80	0,80
0796100000	0796100000218998		2006	2011	0	0 dB	False	0,80	0,80	0,80
0796100000	0796100000219847		2005	2011	0	0 dB	False	0,80	0,80	0,80
0796100000	0796100000220065		2006	2011	0	0 dB	False	0,80	0,80	0,80
0796100000	0796100000220505		2006	2011	0	0 dB	False	0,80	0,80	0,80
0796100000	0796100000221023		2006	2011	0	0 dB	False	0,80	0,80	0,80
0796100000	0796100000227299		2006	2011	0	0 dB	False	0,80	0,80	0,80
0796100000	0796100000229835		2006	2011	0	0 dB	False	0,80	0,80	0,80
0796100000	0796100000230204		2005	2011	0	0 dB	False	0,80	0,80	0,80
0796100000	0796100000230273		2006	2011	0	0 dB	False	0,80	0,80	0,80
0796100000	0796100000230280		2005	2011	0	0 dB	False	0,80	0,80	0,80
0796100000	0796100000230394		2005	2011	0	0 dB	False	0,80	0,80	0,80
0796100000	0796100000230737		2006	2011	0	0 dB	False	0,80	0,80	0,80
0796100000	0796100000230800		2006	2011	0	0 dB	False	0,80	0,80	0,80
0796100000	0796100000231244		2005	2011	0	0 dB	False	0,80	0,80	0,80
0796100000	0796100000239785		2006	2011	0	0 dB	False	0,80	0,80	0,80
0796100000	0796100000240168		2006	2011	0	0 dB	False	0,80	0,80	0,80
0796100000	0796100000240169		2006	2011	0	0 dB	False	0,80	0,80	0,80
0796100000	0796100000240226		2006	2011	0	0 dB	False	0,80	0,80	0,80
0796100000	0796100000240291		2005	2011	0	0 dB	False	0,80	0,80	0,80
0796100000	0796100000240362		2005	2011	0	0 dB	False	0,80	0,80	0,80
0796100000	0796100000240537		2006	2011	0	0 dB	False	0,80	0,80	0,80
0796100000	0796100000240637		2006	2011	0	0 dB	False	0,80	0,80	0,80
0796100000	0796100000240688		2006	2011	0	0 dB	False	0,80	0,80	0,80
0796100000	0796100000240965		2006	2011	0	0 dB	False	0,80	0,80	0,80
0796100000	0796100000241185		2006	2011	0	0 dB	False	0,80	0,80	0,80
0796100000	0796100000248558		2006	2011	0	0 dB	False	0,80	0,80	0,80
0796100000	0796100000248742		2006	2011	0	0 dB	False	0,80	0,80	0,80
0796100000	0796100000249567		2006	2011	0	0 dB	False	0,80	0,80	0,80
0796100000	0796100000249707		2006	2011	0	0 dB	False	0,80	0,80	0,80
0796100000	0796100000250070		2006	2011	0	0 dB	False	0,80	0,80	0,80
0796100000	0796100000250072		2005	2011	0	0 dB	False	0,80	0,80	0,80
0796100000	0796100000250292		2006	2011	0	0 dB	False	0,80	0,80	0,80
0796100000	0796100000250782		2006	2011	0	0 dB	False	0,80	0,80	0,80
0796100000	0796100000250918		2006	2011	0	0 dB	False	0,80	0,80	0,80















































































































Model: Wegverkeerslawaaai 2035 met planbijdrage 10,5m  
Best. Plan - Noordoosthoek - Update rekenmodel 20210609  
Groep: (hoofdgroep)  
Lijst van Hoogtelijnen, voor rekenmethode Wegverkeerslawaaai - RMW-2012

Naam Omschr. ISO\_H

## Bijlage 2 Geluidcontouren GES

Referentie 2035

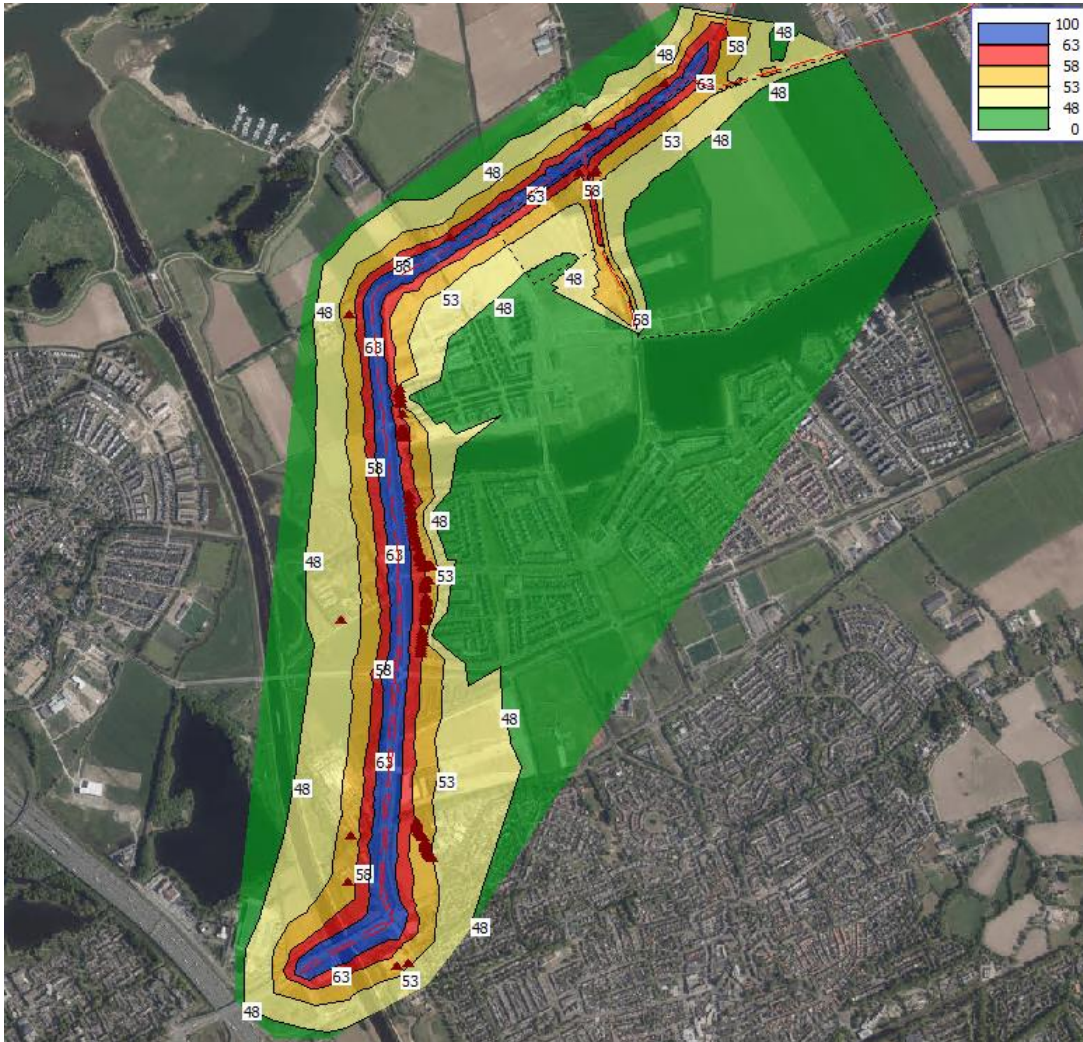

Plan 2035

