



Commissie voor de
milieueffectrapportage



Omgevingsvisie Katwijk

Omgevingsvisie Katwijk

De gemeente Katwijk heeft in februari 2018 de Omgevingsvisie *Zelfverzekerd in de Regio; Sociaal, innovatief en duurzaam* vastgesteld. In deze visie wordt het nieuwe ruimtelijk beleid vastgelegd. Er zijn daarbij uitdrukkelijk verbanden gelegd tussen het fysieke en het sociale domein. De omgevingsvisie is opgesteld volgens de werkwijze en ideeën van de Omgevingswet, inclusief participatie. De gemeente loopt hiermee vooruit op de invoering van de wet.

Waarom een milieueffectrapport?

De omgevingsvisie Katwijk is het 'kader' voor de verdere uitwerking van het ruimtelijke en sociale beleid van de gemeente. Dit beleid wordt later concreet ingevuld via gebiedsgerichte uitwerking, programma's en het omgevingsplan. De ontwikkeling van de woningbouwlocatie Valkenburg en de gebiedsgerichte uitwerking voor de bestaande wijk Hoornes zijn daar al lopende voorbeelden van.

De omgevingsvisie omvat ambities en doelstellingen voor de lange termijn. Ze zijn globaal en uitnodigend. Omdat de uitwerking van projecten en plannen uit de visie mogelijk m.e.r.-plichtig zijn heeft de gemeente besloten een milieueffectrapport (MER) op te stellen. Katwijk ligt tussen de Natura2000-gebieden Coepelduynen en Meijndel/Berkheijde en in verband met mogelijke effecten op deze duingebieden is het

opstellen van een plan-MER verplicht. Op basis van de uitkomsten van het milieueffectrapport bekijkt de gemeente waar bijsturing van beleid nodig en mogelijk is.

Ambities van Katwijk

In de omgevingsvisie geeft Katwijk invulling aan de volgende doelstellingen:

- Versterken en innovatiever maken van de economie.
- Een energie en klimaatbestendig Katwijk in 2050.
- Versterken en verduurzamen van bestaand stedelijk gebied met behoud van groene kwaliteiten.
- Bouwen aan inclusieve kernen met sterke sociale samenhang.
- Kiezen voor duurzame en veilige mobiliteit.
- Ontwikkelen van een gezonde en veilige gemeente.
- Benutten van Katwijkse historische en landschappelijke kwaliteiten en erfgoed.

Deze doelstellingen zijn in de visie vervat in vier overlappende ontwikkelstrategieën: 'Sterke Kust', 'Florerende onderneming', 'Katwijkse kernen' en 'Gezonde en aantrekkelijke leefomgeving'.

In het milieueffectrapport zijn de doelstellingen onderzocht. Daarbij is gekeken naar de urgentie van de doelstellingen en de onderlinge kansen en risico's. Vervolgens is de vraag hoe de gemeente de doelen wil uitwerken en welke rol zij daarbij heeft.

Foto van de leefomgeving

Per doelstelling zijn 'foto's van de leefomgeving' gemaakt. Dit is gedaan door te kijken naar:

- de doelstelling uit de omgevingsvisie.
- de huidige situatie van het thema en
- in hoeverre deze nog verwijderd is van het gewenste doel.

Vervolgens is bekeken of met het huidige beleid (autonome ontwikkeling) de doelstelling kan worden gehaald. Is dit niet het geval dan is bijsturing gewenst. Met deze analyse is focus aangebracht in de omgevingsvisie. Het wordt helder waar beleid op moet zijn gericht en waar bijsturing is vereist.

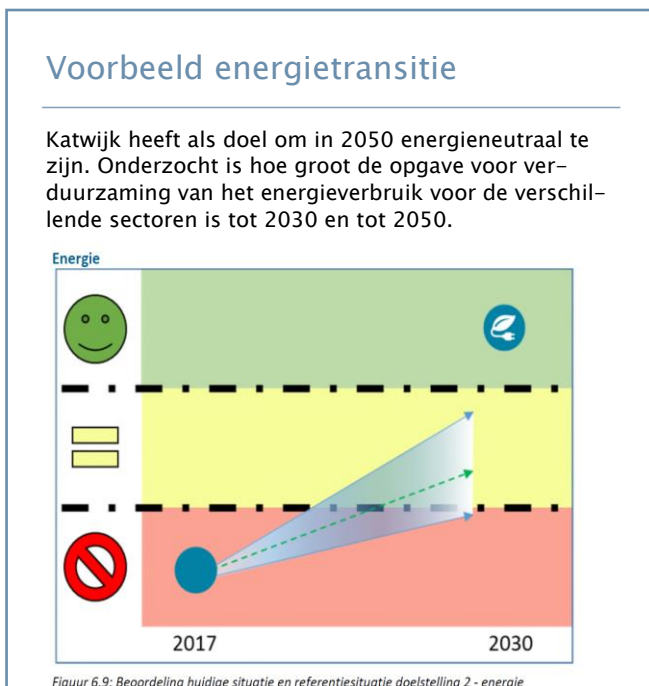

Analyse van kansen en risico's

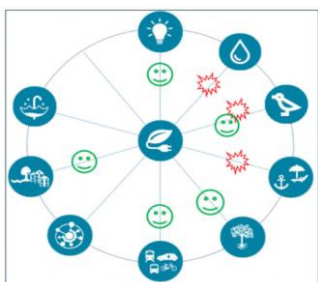

Nadat de verschillende doelstellingen zijn uitgewerkt en verder ingevuld, zijn ze in relatie tot elkaar beoordeeld. Deze beoordeling heeft het karakter van een inschatting van kansen en risico's.

Per doelstelling is gekeken in hoeverre deze bijdraagt aan het realiseren van andere doelstellingen dan wel

een risico kan zijn. De kansen en risico's zijn gevisualiseerd ten opzichte van een centraal geplaatste doelstelling.

Uitwerking omgevingsvisie, monitoring en evaluatie

Het milieueffectrapport is gebruikt om focus aan te brengen in de beleidskeuzes en inzicht te krijgen in de kansen en risico's. Op basis van deze informatie is de omgevingsvisie vastgesteld. Het college van B&W heeft de omgevingsvisie tot het hoofduitgangspunt van het coalitieakkoord gemaakt. De aandachtspunten uit het milieueffectrapport komen terug bij de verdere gebiedsgerichte uitwerking, programma's en in het omgevingsplan.

De Commissie m.e.r. heeft de gemeente geadviseerd een monitoringsprogramma op te stellen. Hiermee kunnen de ontwikkelingen in de leefomgeving worden gevolgd en kan worden nagegaan of doelstellingen worden behaald. De resultaten uit de monitoring kunnen aanleiding zijn om extra ontwikkelingen toe te staan, maatregelen te nemen om bij te sturen of doelstellingen bij te stellen.

Andere werkwijze

De interactie tussen de commissie m.e.r. en de gemeente is tijdens het adviestraject op een andere leest geschoeid. Er is uitgebreid vooroverleg geweest over mogelijkheden en intenties. Er is er een preadvies gegeven op de Notitie Reikwijdte en Detailniveau en tijdens het visietraject is regelmatig gesproken over aanpak en werkwijze. De Commissie heeft daarbij een meer adviserende en meedenkende rol ingenomen.

Pilot m.e.r. en Omgevingswet

3234 Omgevingsvisie Katwijk is één van de pilotprojecten van de Commissie m.e.r. om ervaring op te doen met de werkwijze volgens de Omgevingswet. Meer weten? Bel, mail of kom langs.

We staan u graag te woord.

030-2347666, kennisplatform@eia.nl