

# Antoniusstraat 49

## SITUATIE

gemeente : Asten  
sectie : P  
nummer(s) : 198/2040



1:1000

bouwblok 0.68ha

bebouwing bestaand

bebouwing gewenst

landschapselement bestaand (±525m<sup>2</sup>) inheemse bomenrij

landschapselement nieuw (±190m<sup>2</sup>) inheemse bomenrij

landschapselement totaal ± 715m<sup>2</sup>

infiltratie (70m x 3m x 0,15m)

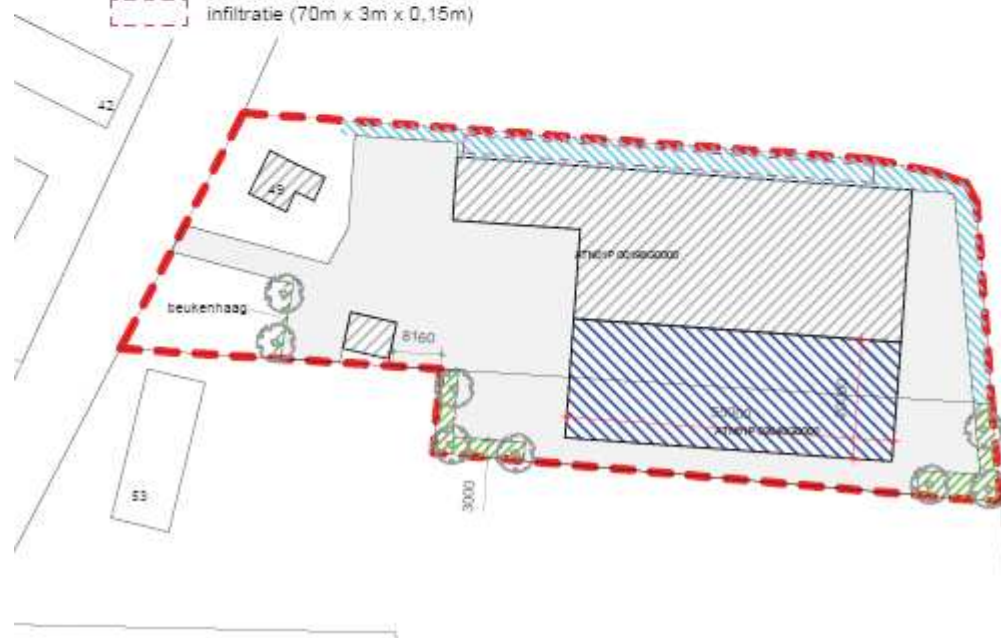
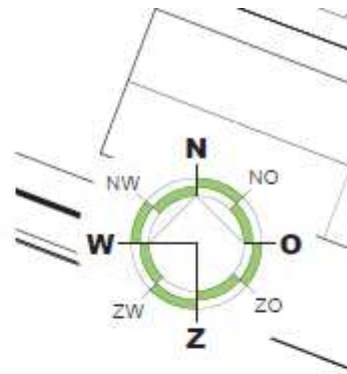

## Antoniusstraat 61

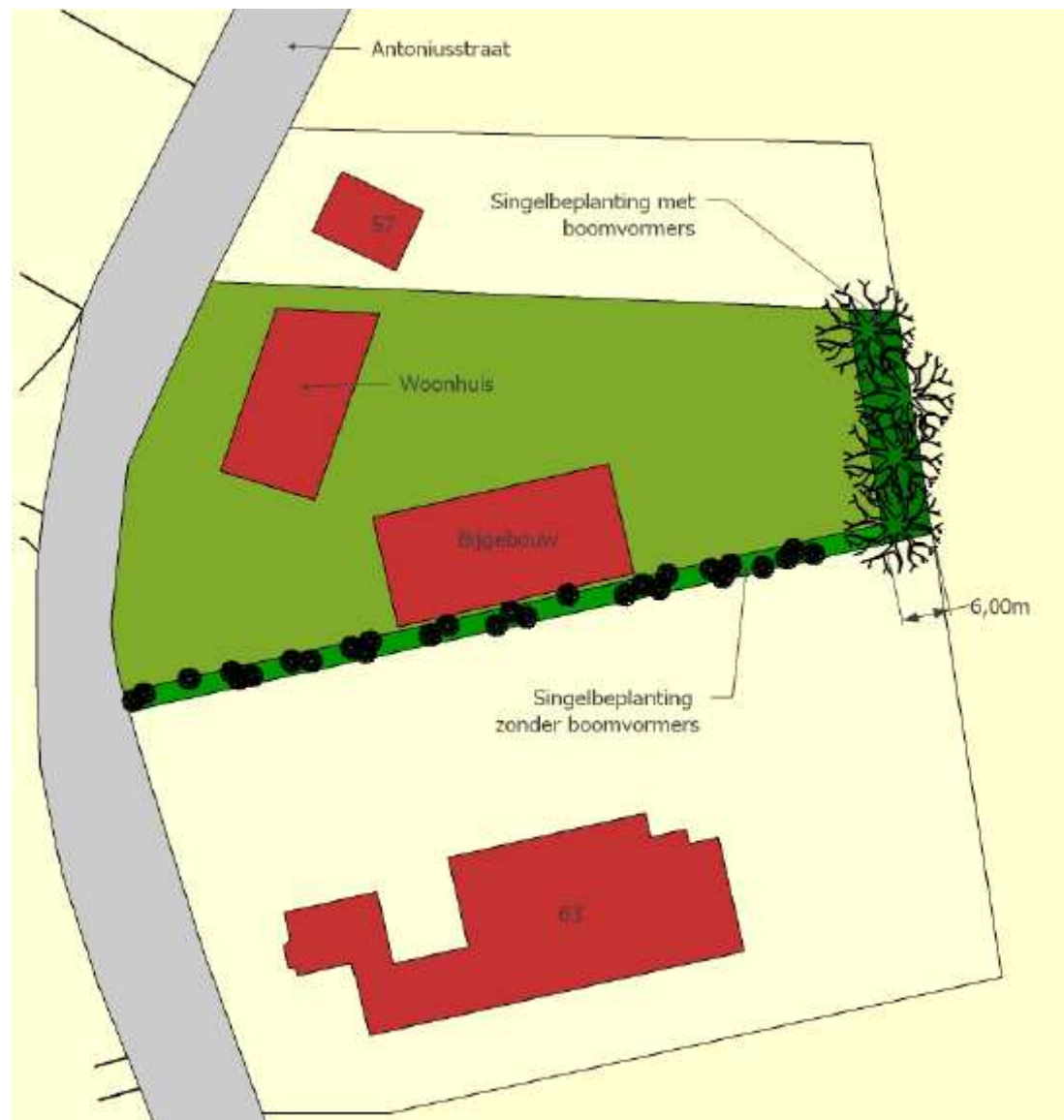

## Bergdijk 38





ERFBEPLANTINGSPLAN CAMPING DE PEEL



# Bluijssens Broekdijk 13

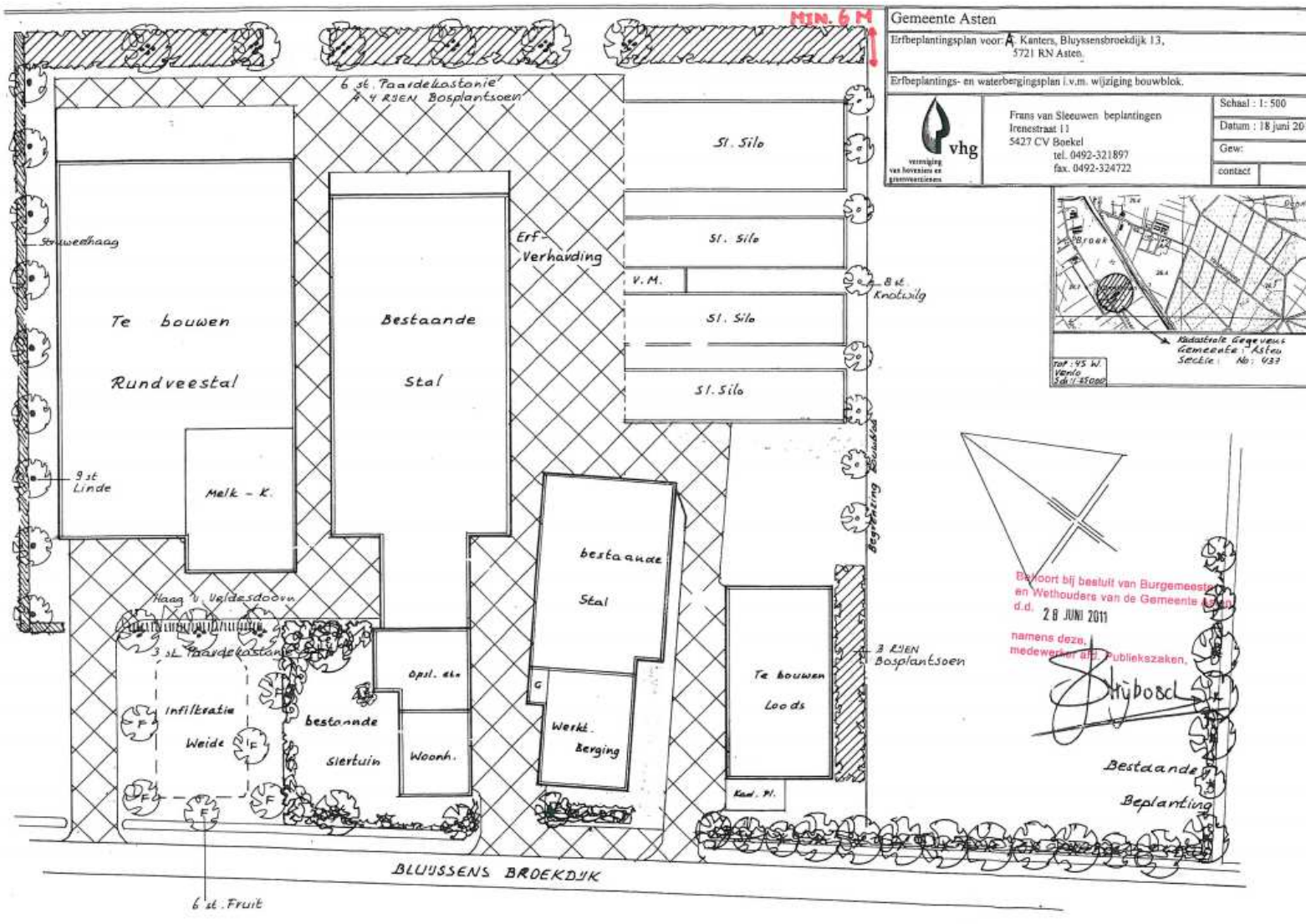

Gemeente Asten  
 Erfbeplantingsplan voor: A. Kanters, Bluijssensbroekdijk 13, 5721 RN Asten.  
 Erfbeplantings- en waterbergingsplan i.v.m. wijziging bouwblok.  
 Frans van Sleeuwen beplantingen  
 Irenestraat 11  
 5427 CV Boekel  
 tel. 0492-321897  
 fax. 0492-324722  
 Schaal: 1:500  
 Datum: 18 juni 2010  
 Gew:  
 contact

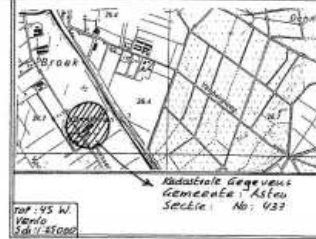

Bevoort bij besluit van Burgemeester en Wethouders van de Gemeente Asten d.d. 28 JUNI 2011 namens deze medewerker als Publiekszaken.  
 H. J. Bos  
 Bestaande Beplanting





Busselseweg 7

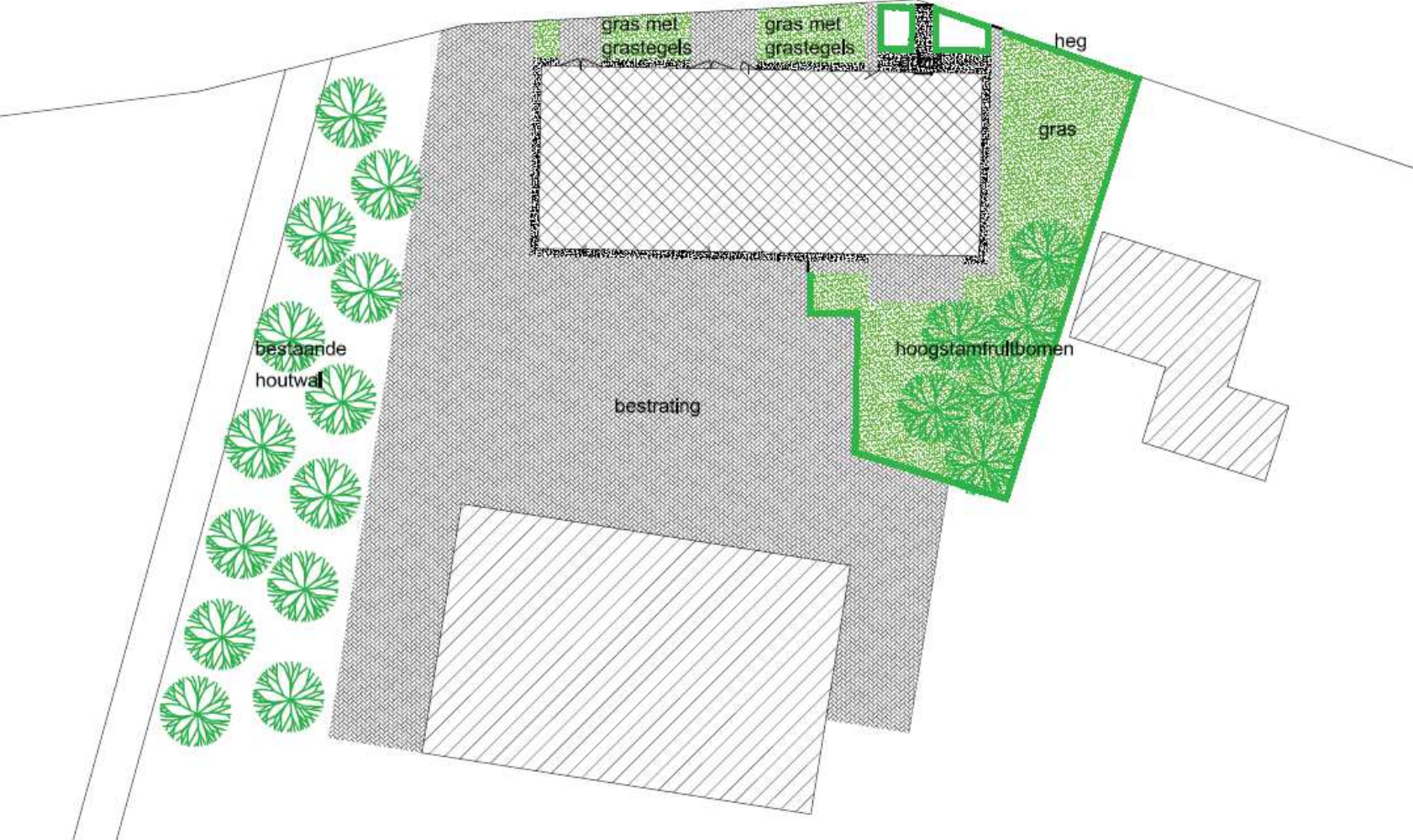



# Diesdonk 45





# Dijkstraat 58

S1 groensingel

S2 versterken aanwezige groensingel



Code		S1	S1
Omvang bij aanplant		80/100	80/100
Plantverband		150x150	150x150
Omvang van het element		90 m2	240 m2
Acer campestre	veldesdoorn		
Acer pseudoplatanus	esdoorn		
Aesculus hippocastanum	paardekastanje		
Alnus glutinosa	zwarte els		
Alnus incana	witte els		
Amelanchier lamarckii	krenteboompje	5	10
Betula pendula	ruwe berk		
Betula pubescens	zachte berk		
Carpinus betulus	haagbeuk		
Castanea sativa	tamme kastanje		
Cornus mas	kornoelje, gele		
Cornus sanguinea	kornoelje, rode	5	10
Corylus avellana	hazelaar	5	10
Crateagus monogyna	meidoorn		
Euonymus europaeus	kardinaalsmuts		
Fagus sylvatica	gewone beuk		
Fraxinus excelsior	es		
Ilex aquifolium	hulst	5	10
Juglans regia	okkernoot		
Ligustrum vulgare	liguster	5	10
Pinus sylvestris	grove den		
Platanus x acerifolius	plataan		
Populus alba	witte populier		
Populus canescens	grauwe populier		
Populus tremula	ratelpopulier		
Populus trichocarpa	balsempopulier		
Prunus avium	zoete kers		
Prunus padus	vogelkers		
Prunus spinosa	sleedoorn		
Quercus petraea	wintereik		
Quercus robur	zomereik		
Rhamnus catharticus	wegedoorn		
Rhamnus frangula	vuilboom		
Robinia pseudoacacia	acacia		
Rosa canina	hondsroos		
Rosa rubiginosa	egelantier roos		
Salix alba	schietwilg		
Salix aurita	geoorde wilg		
Salix caprea	boswilg		
Salix cinerea	grauwe wilg		
Salix fragilis	kraakwilg		
Sorbus aucuparia	lijsterbes		
Tilia cordata	winterlinde		
Tilia platyphyllos	zomerlinde		
Viburnum opulus	gelderse roos	5	10
<b>Totaal</b>		<b>30</b>	<b>60</b>

Gezandebaan 29





# Glastuinbouwgebied Kleine Heitrak

## Bepantingsplan landschapselement oostkant BP Kleine Heitrak

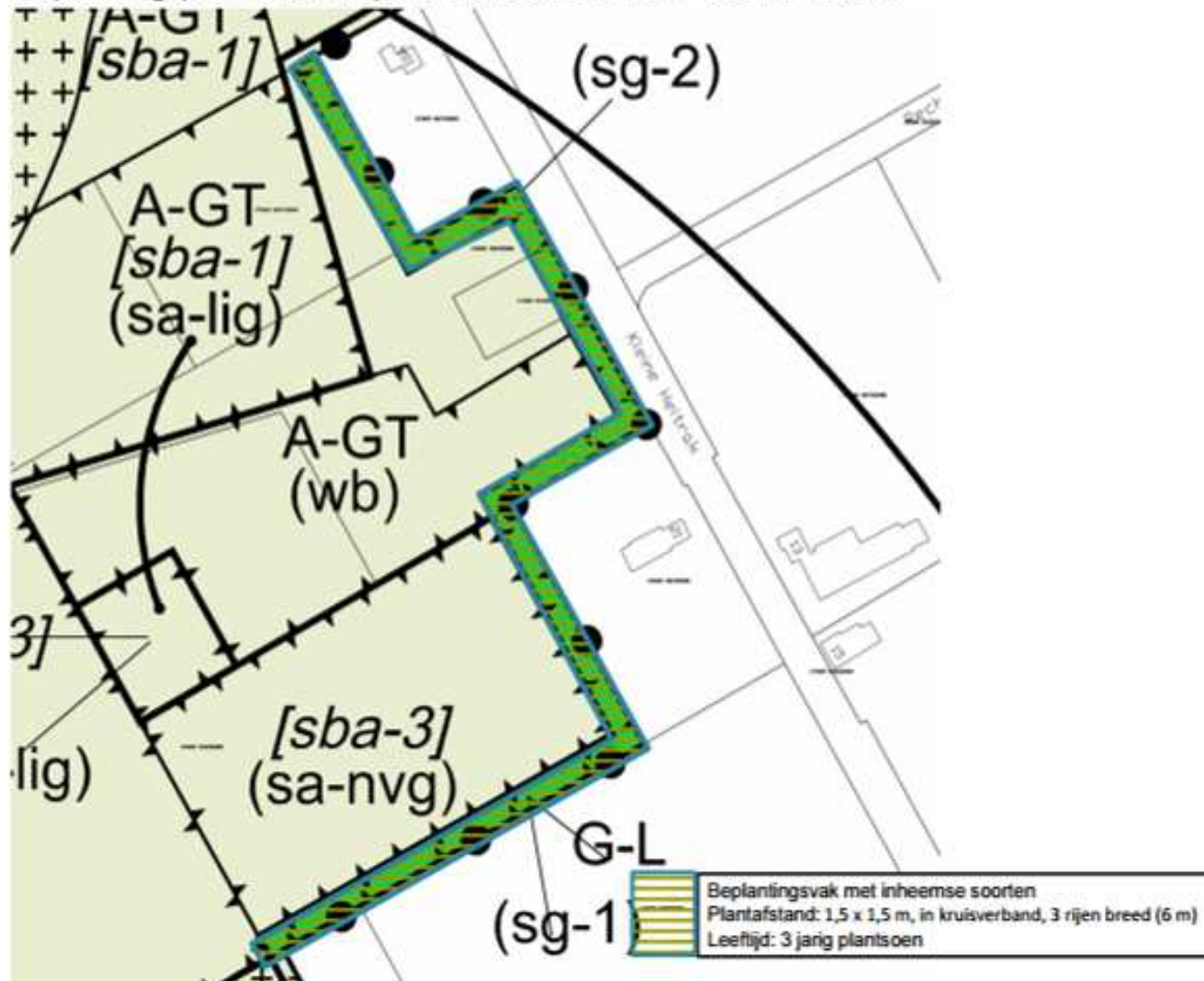

Heikamperweg 27

Dijkzigt III

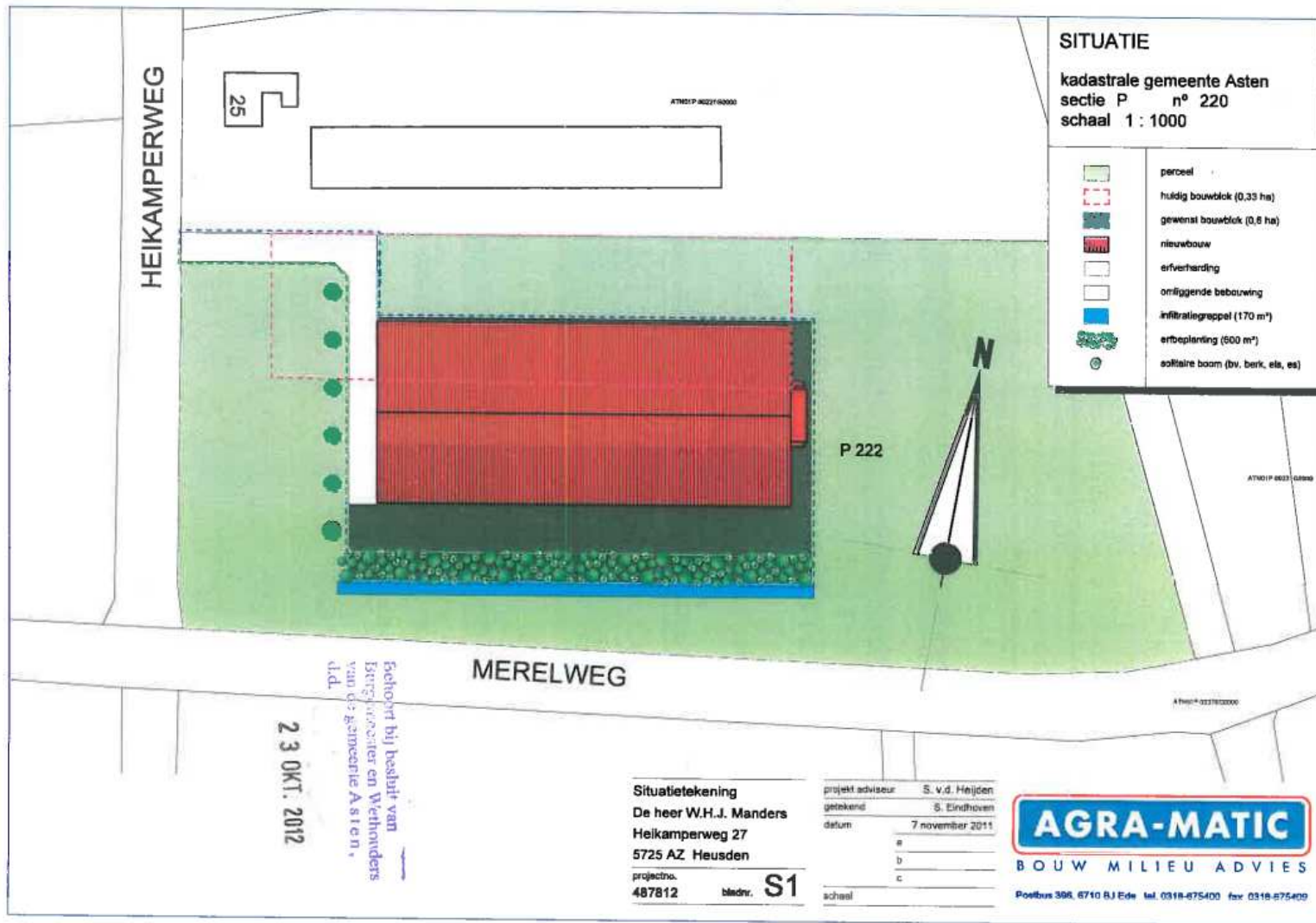

Dijkzigt III

Date: 31-07-2012

Time: 12:17:05

Page 2



Hindert 2

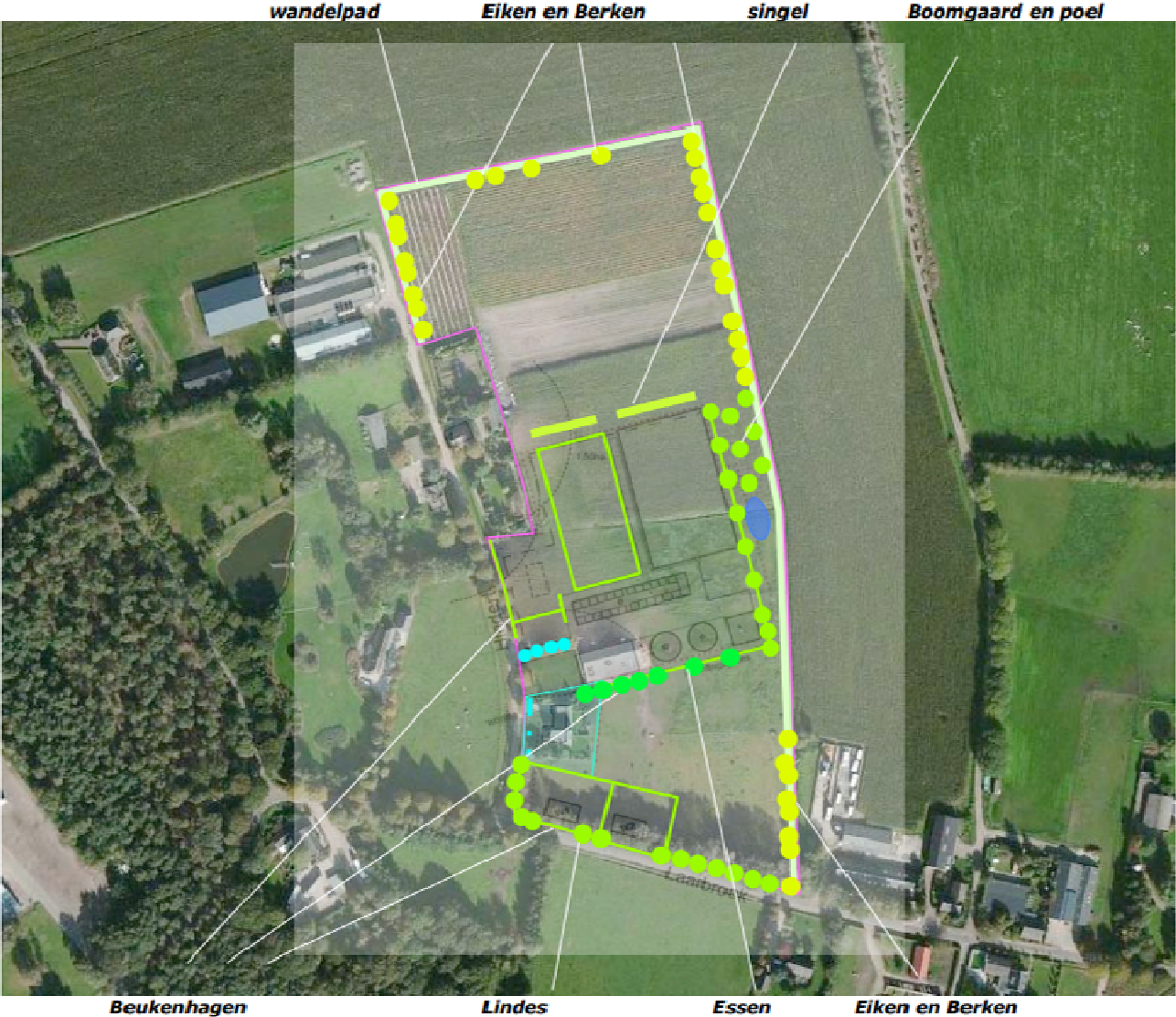

# Jan van Havenstraat 39

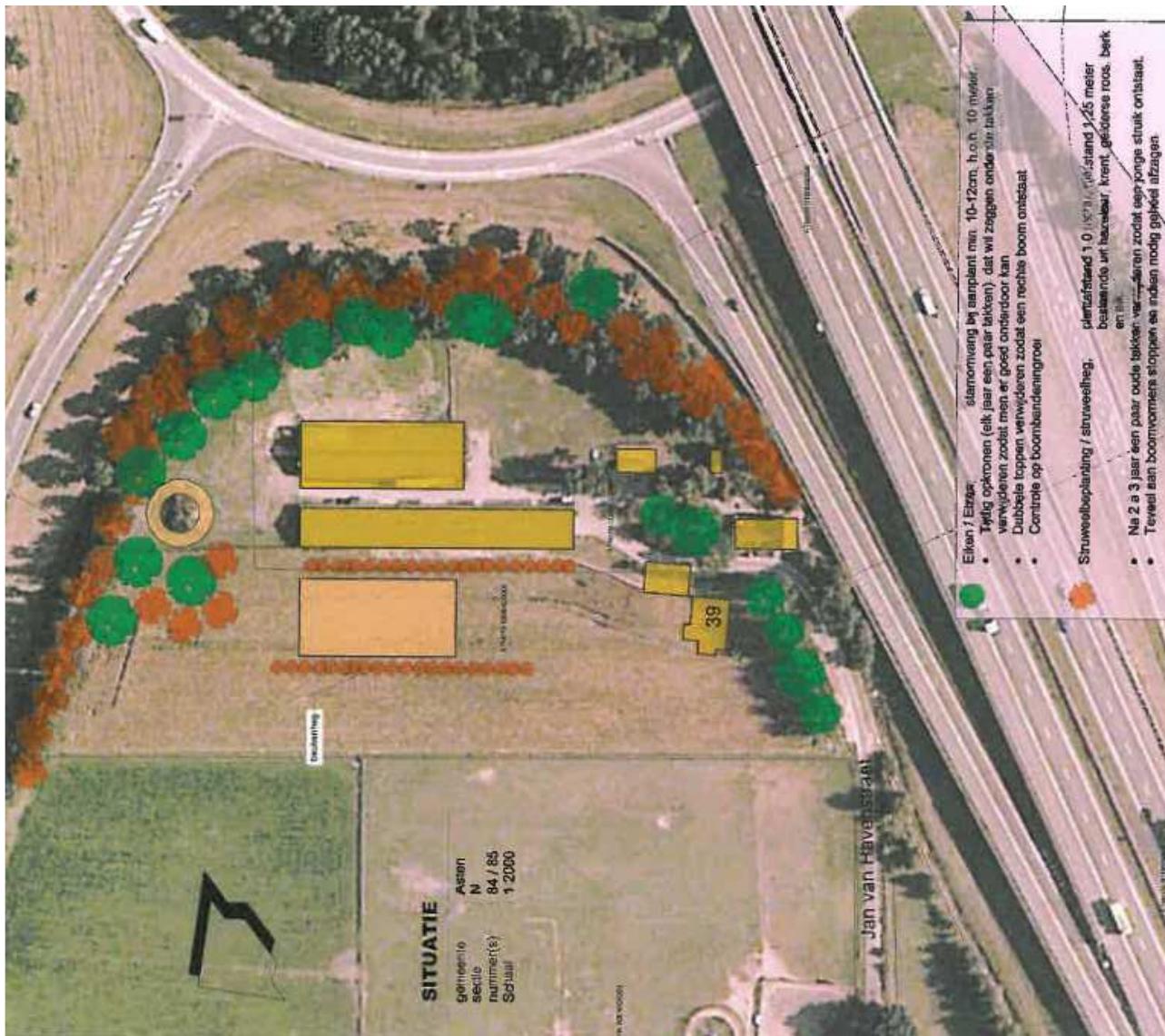



# Kleine Heitрак 40

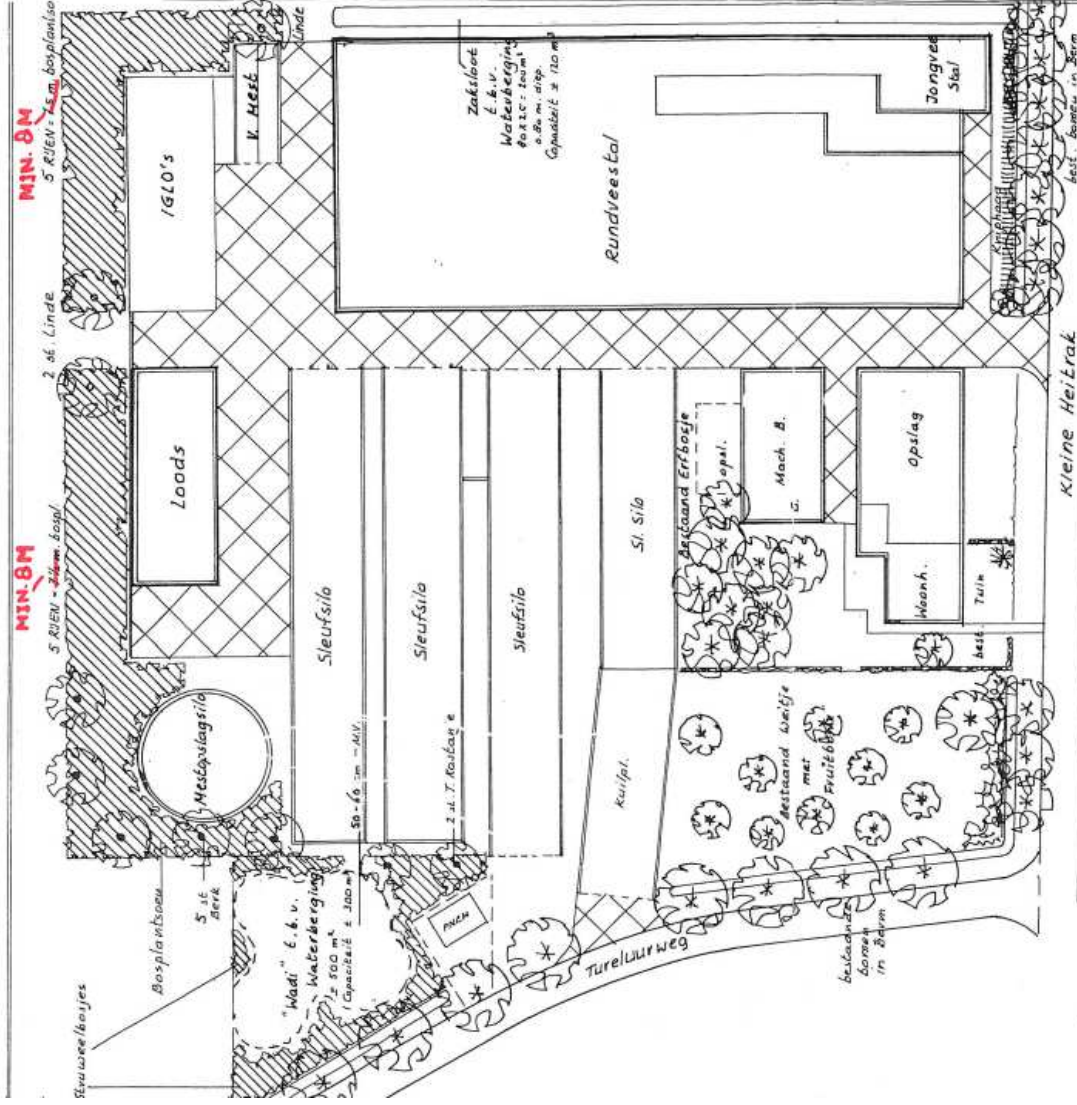

bestaet bij besluit van Burgemeester en Wethouders van de Gemeente Asten d.d. 28 JUNI 2011 namens de raad medewettig ofid. Publiekszaken,

**GEMEENTE ASTEN**  
aangenomen  
**28 JUNI 2011**

**Gemeente Asten.**  
Erbepalingplan voor M. Vreassen, Kleine Heitрак 40,  
5721 SC Asten.

Erbepaling- en terreinrichtingplan i.v.m. vergroting bouwvlak.

Schaal: 1:500  
Datum: 8 december 2010  
Gew: 1 - 03 - 2011  
contact: Geïng adviseur

radi: 2 km  
M.V. 600 ± 100 m. W.V.

TOP: 02 IV  
VENLD  
SCH: 1:25 000

Kadaster Gereguleerd  
Geme: Asten  
Streek: R  
No: 40 J

vhg  
vereniging van hoveniers en groenverantwoordelijken

Korhoenweg 1 + 5

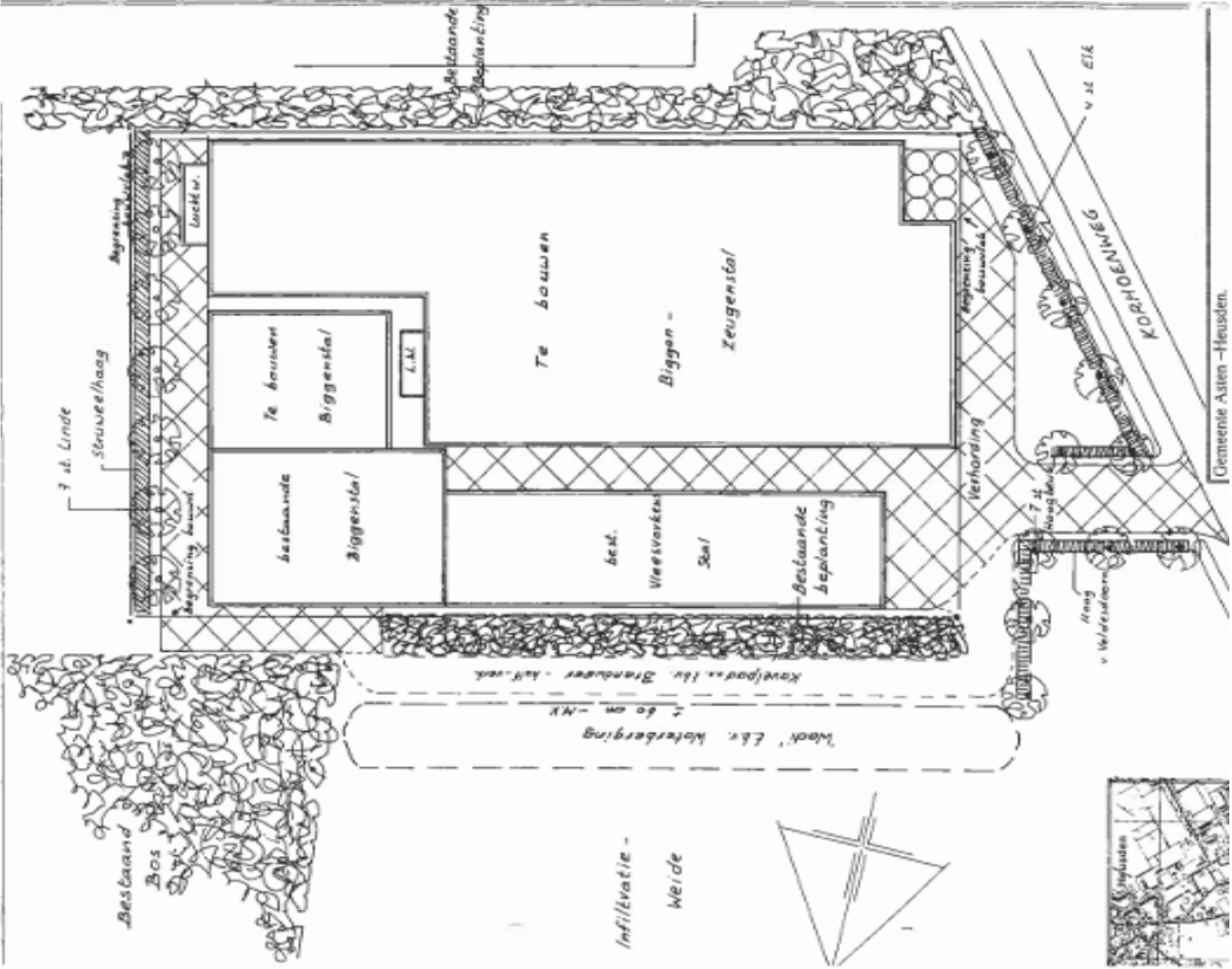



# Kruisbaan 1

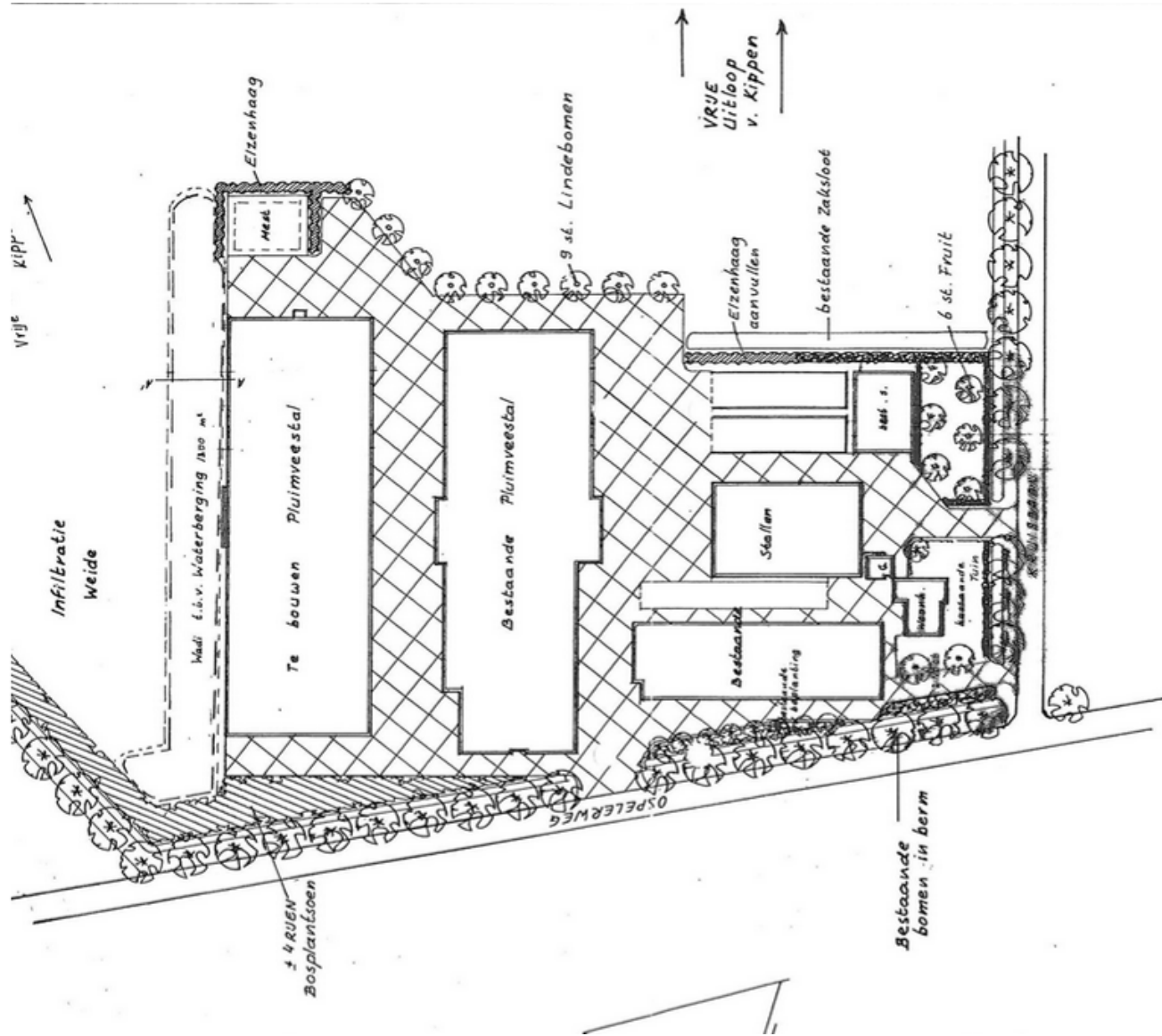

# Kruisbaan 3



# Meerkoetweg 14

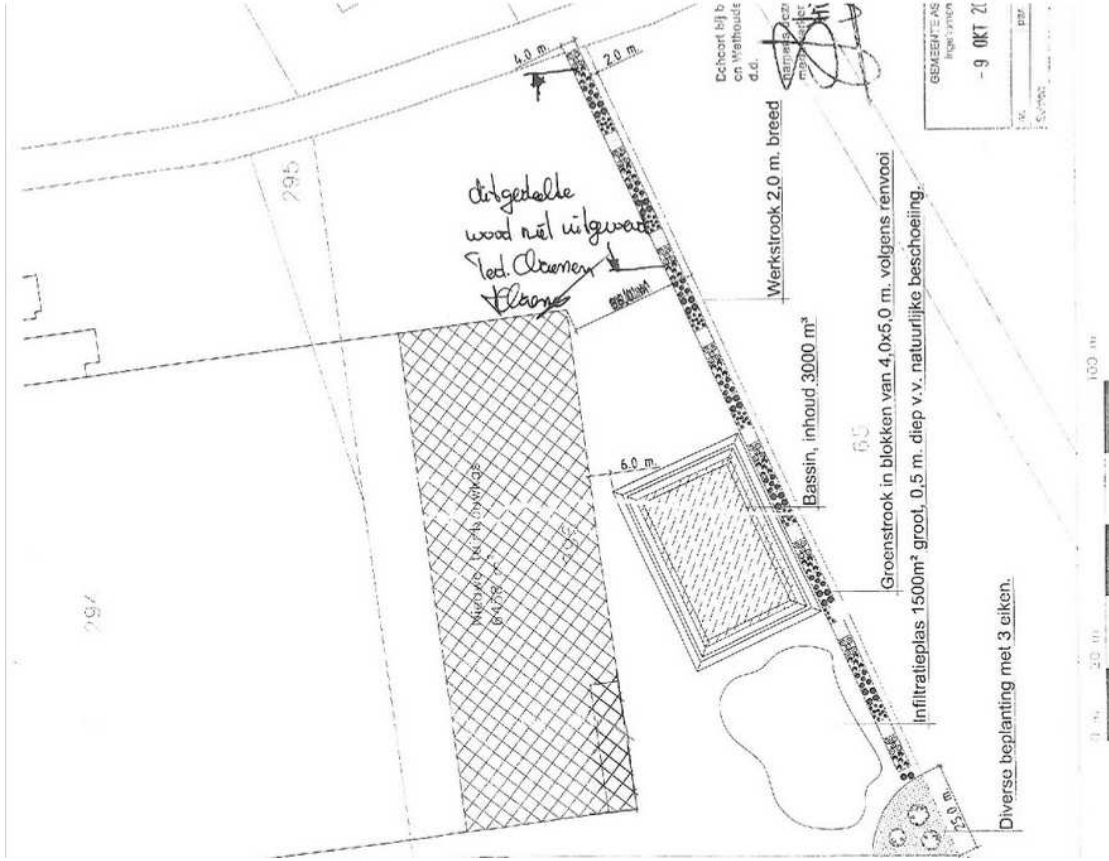

SITUATIE: Gemeente Assen - Bruiders Sectie: R. nr.: 286 Schaal: 1:1.000		Handtekening aanvrager	
 KASSENBOUW BV Kassenboulevard 15 - 9594 PT Hout Postbus 6178 - 9592 AD Hout Telefoon 077 - 3881333 Fax 077 - 3881333 E-mail maurice@kassenbouw.com		Tundorf De Meerkoet BV Meerkoetweg 14 95725 SJ Huisden Fax 04303	
		Beplantingsplan 24-06-2009 Tek.-nr.: A05_068-S1 Proj.	
Stuurstelsel Beplantingsplan		Deze tekening blijft auteursrechtelijk beschermd, het kopiëren of anderszins openbaar maken van deze tekening wordt strafbaar.	



# Meijelseweg 45

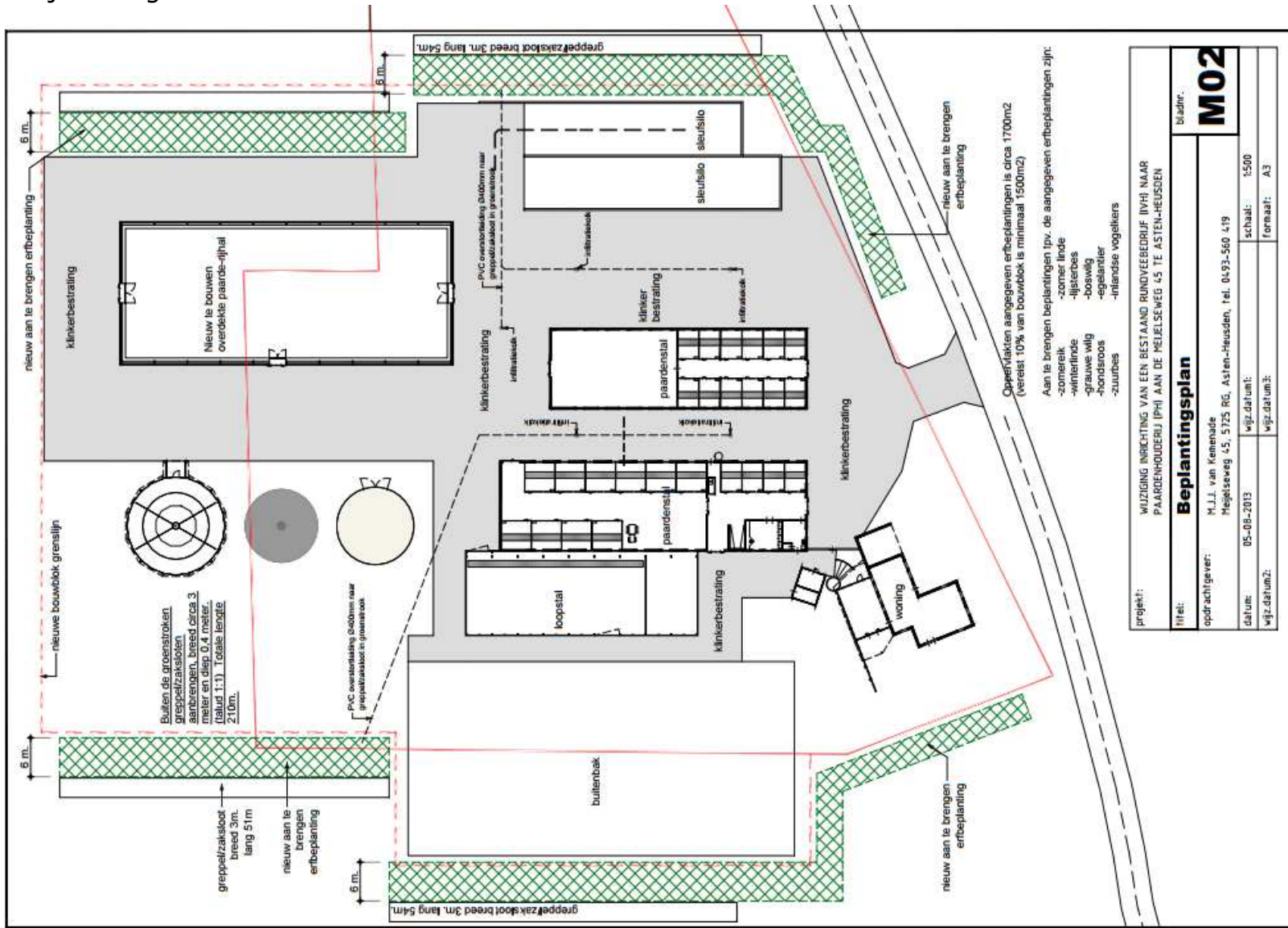

<b>Project:</b> WIJZIGING RICHTING VAN EEN BESTAAND RONDVEEDRUF (VNH) NAAR PAARDENHOUDERIJ (PH) AAN DE MEIJELSEWEG 45 TE ASTEN-HEUSDEN	
<b>Titel:</b> <b>Beplantingsplan</b>	
<b>Opdrachtgever:</b> M.J.J. van Kenenade Meijelseweg 45, 5725 RG, Asten-Heusden, Tel. 0493-560 419	
<b>datum:</b> 05-09-2013	<b>schaal:</b> 1:500
<b>wjz.datum2:</b>	<b>wjz.datum3:</b>
<b>formaat:</b> A3	
<b>bladnr:</b> <b>M02</b>	

# Meijelseweg 49

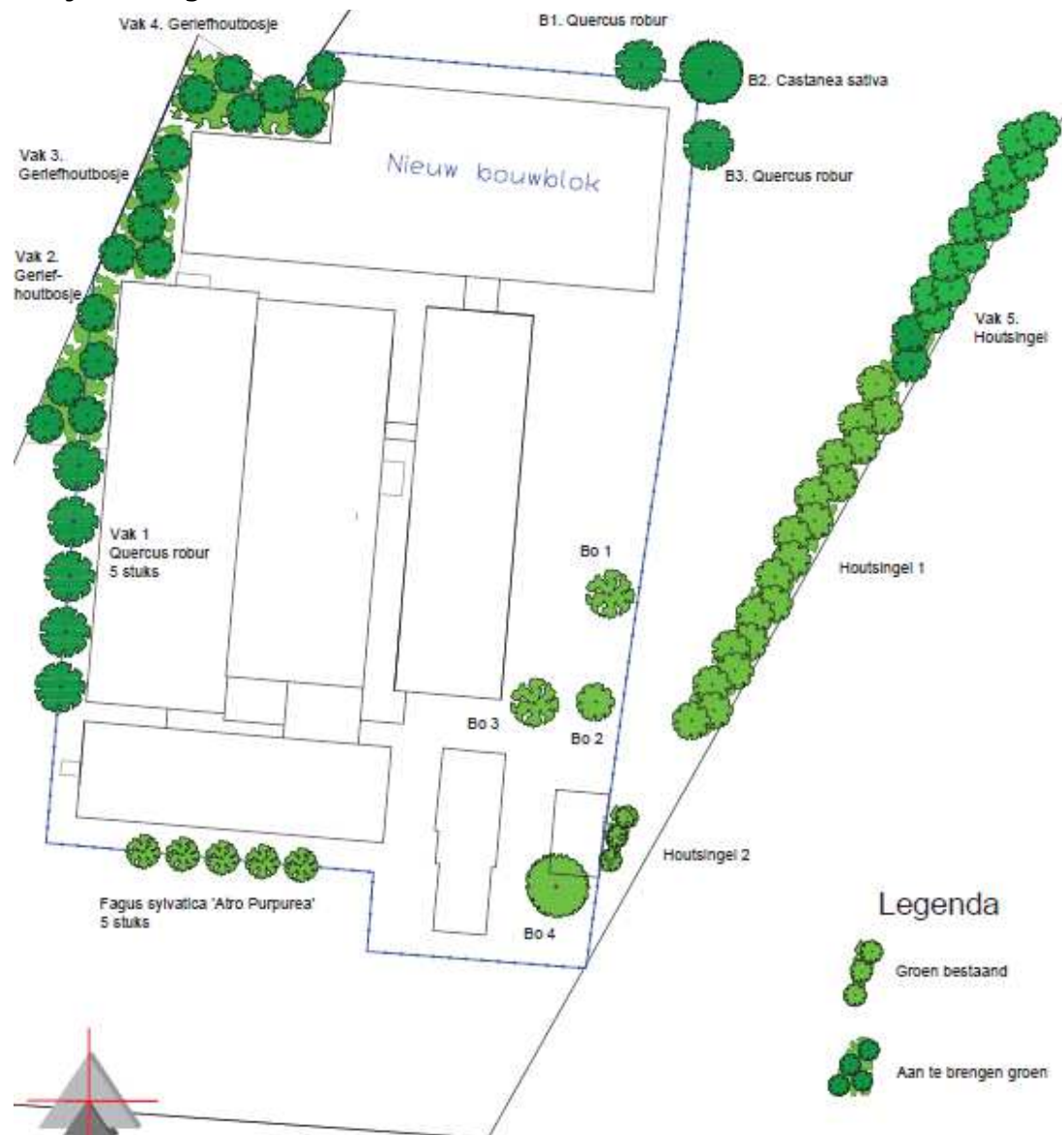

# Meijelseweg 53 en 74

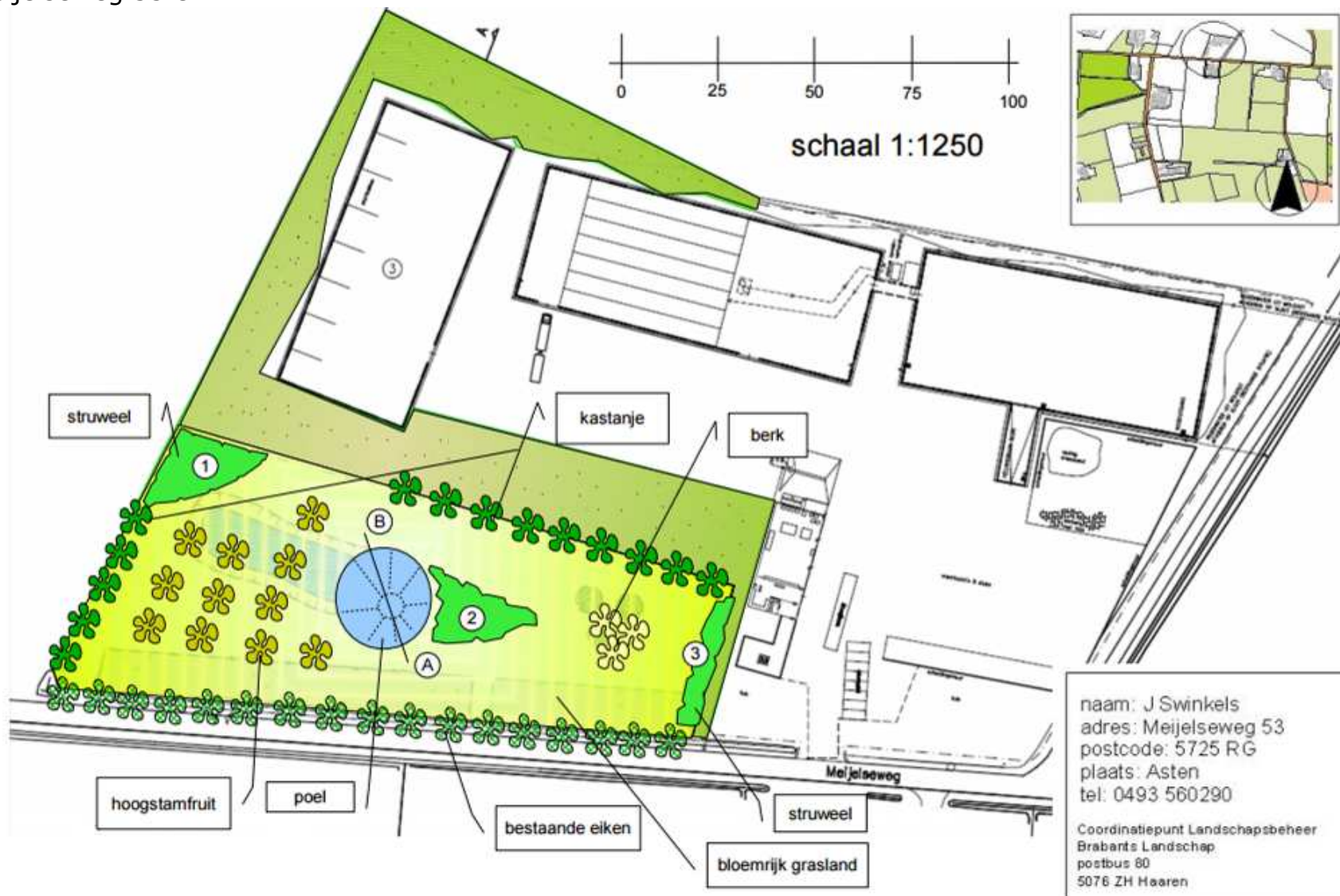



naam: J Swinkels  
adres: Meijelseweg 53  
postcode: 5725 RG  
plaats: Asten  
tel: 0493 560290

Coördinatiepunt Landschapsbeheer  
Brabant's Landschap  
postbus 80  
5076 ZH Haaren

te ontwikkelen bloemrijk grasland  
bouwvoor verwijderd

scheidingsloot

poel

ondiep gedeelte  
plas / dras

slikranden



schaal 1:750

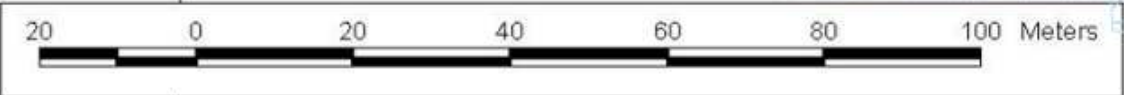
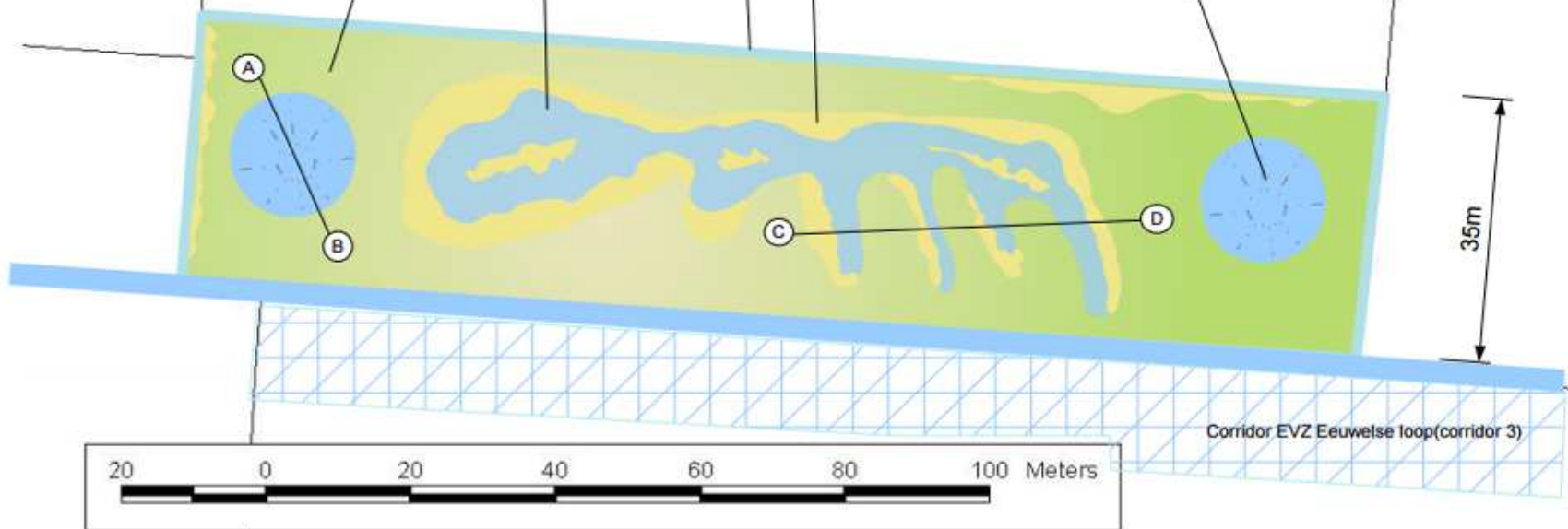

Corridor EVZ Eeuwelse loop (corridor 3)

35m

## Meijelseweg 88



### 4 Gebiedsomschrijving

In onderstaande lijst een plaatsaanduiding met een korte omschrijving

#### Singelbeplanting linker zijgevel 9m1 breed (1260 m2)

Singelbeplanting met bomenrij voor camouflage zowel bij nieuwbouw als bestaande bebouwing

#### Singelbeplanting achterkant 9m1 breed (280 m2)

Singelbeplanting met bomenrij voor camouflage achtergevel

#### Extensief gras (1150m2)

Bedrijfstechnisch is er voor gekozen geen planten tegen de bebouwing te zetten. De strook is overal minimaal 3m1 breed. De gehele oppervlakte (1150 m2) wordt ingericht met extensief gras.

#### Verklaring landschappelijke inpassing

Door het terrein op deze wijze in te richten komt de totale oppervlakte aan landschappelijke inpassing op 2690m2. Hiervan valt 2550m2 binnen het bouwblok zoals aangegeven op de ontwerptekening.

# Pannehoef 16

nr.	Omschrijving
1.	laag-B: Quercus Palustris (Moeroseik) 20/25 drkl. h.o.h. 20 meter opp. 680 m <sup>2</sup>
2.	Laag-A: Fagus Sylvatica (Beuk) laag-B: Tilia Tomentosa (Zilverlindes) 20/25 drkl. h.o.h. 10 meter opp. 440 m <sup>2</sup> Solitair boom: Tilia Tomentosa (Zilverlindes) 20/25 drkl.
3.	Tilia Tomentosa (Zilverlindes) 20/25 drkl.

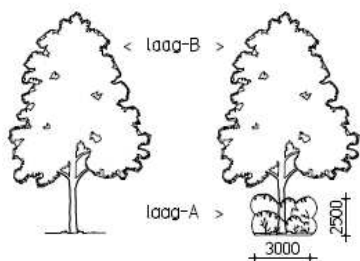

Groenstrook 1  
Principedoorssneden

Groenstrook 2

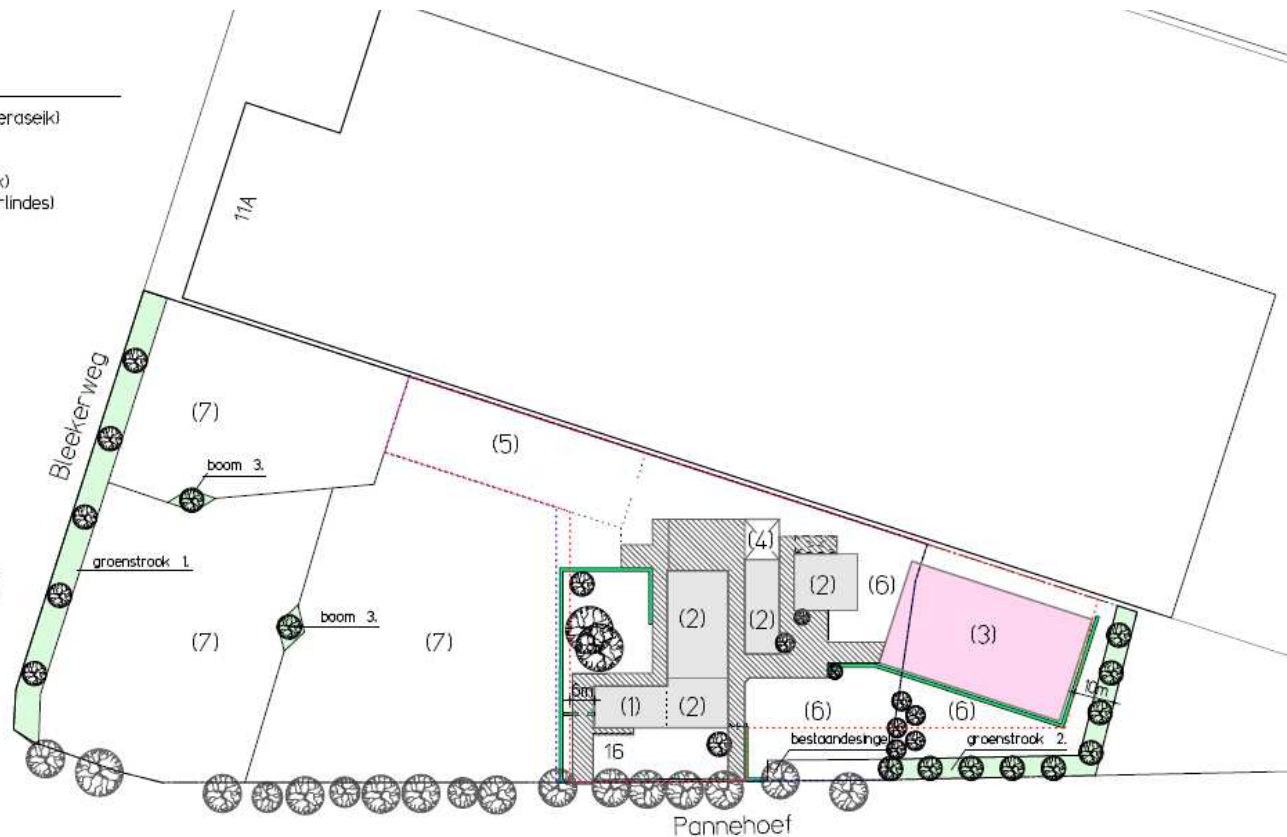

nr.	Bebouwing
1	Woonhuis
2	Bestaande paardenstallen en opslagruimtes
3	Binnenrijhal (nieuw te bouwen)
4	Vaste mestopslag
5	Buitenrijbak
6	Paddock
7	Weide

	Bestaande bebouwing
	Nieuw te bouwen rijhal met binnenbak 25x45meter en ondersteunende voorzieningen
	Vigerend bouwblok (c.a. 0.69.85 Ha)
	Gewenst bouwblok (c.a. 0.79.45 Ha)
	Erverharding
	Nieuwe beplanting
	Haagbeplanting

## SITUATIETEKENING

kad. gemeente : Asten  
sectie : P  
perceel : 1563 en 1891  
schaal : 1:1000



project : Bouwvlak - Erfbeplanting Pannehoef 16 te Asten-Heusden	projectno. : 15-420	blad : BB1
opdrachtgever : Dhr. E. Erzerink Pannehoef 16 5725 RB Heusden		
schud. : 1000	datum : 6 Juni 2016	gew. : -
	arch. nr. : N. de Kok	get. AB.

van Santvoort architecten b.v.

Berg 2, 5771CC Nuenen tel.040-2833708 fax.040-2831435 info@vansantvoortarchitecten.nl



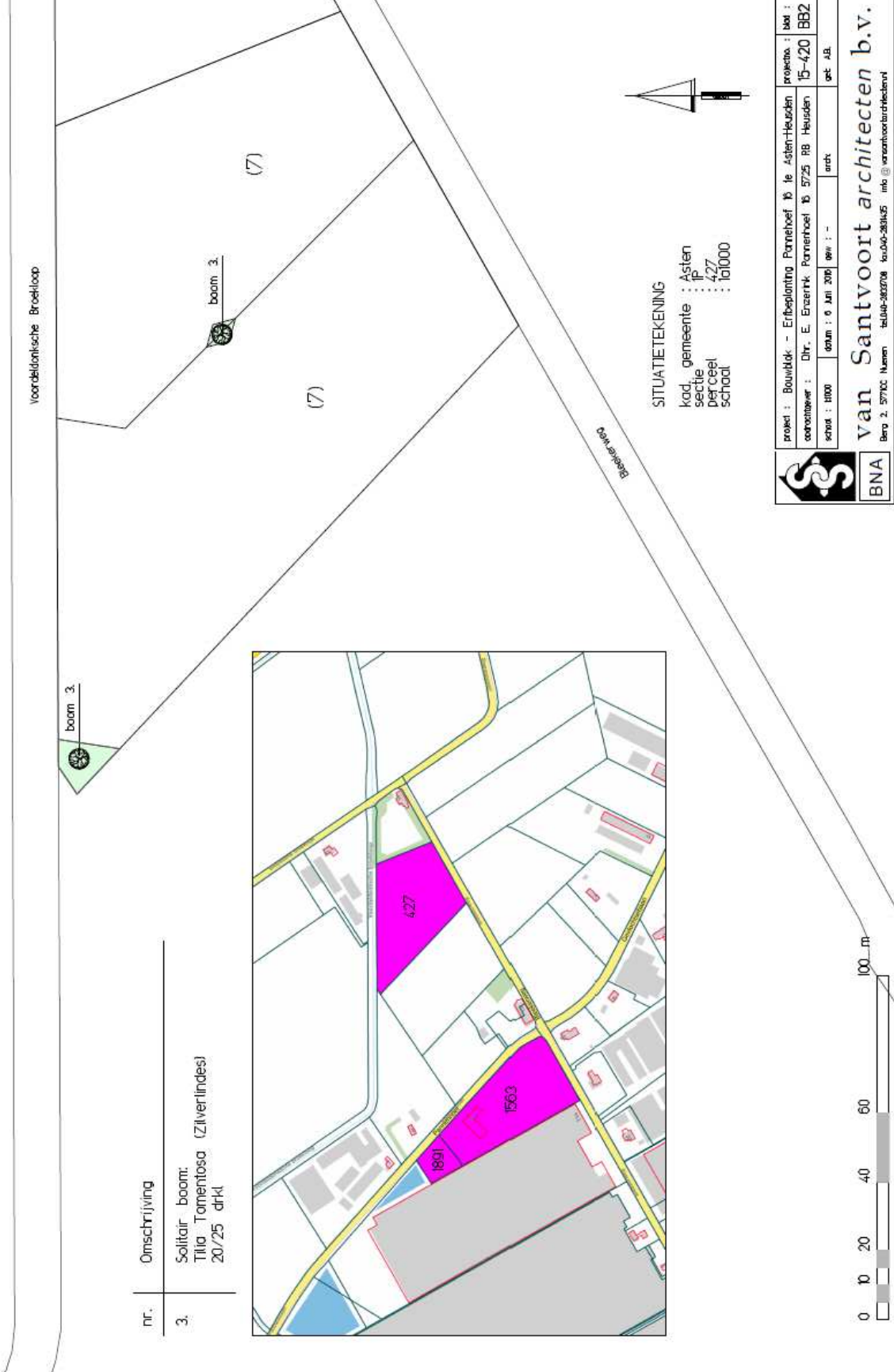

nr.	Omschrijving
3.	Solitair boom: Tilia Tomentosa (Zilverlindes) 20/25 drkt

SITUATIEKENING

kad. gemeente : Asten  
 sectie : P  
 per ceel : 427  
 schaal : 1:10000

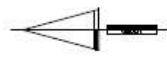

	project : Bouwtek - Erfbeplanting Pannenhoeft 16 te Asten-Hausden	project : Noo : 15-420	BB2
	coördinator : Dhr. E. Enzerik Pannenhoeft 16 5725 RB Hausden	arch. : -	get. n.d.
schaal : 1:1000		datum : 9 Jun 2019	oew. : -

**van Santvoort architecten b.v.**  
 Berg 2, 5770CC Nuenen tel:040-363708 fax:040-363145 info @ vanantvoortarchitecten.nl

# Patrijsweg 25



## Legenda

-  Projectlocatie
-  Beoogde loods
-  Landschapsboom
-  Knip- en scheerhaag

0 10 20 40 Meters



Behorende bij : Ruimtelijke onderbouwing  
'Patrijsweg 25 Heusden'  
Gemeente : Asten  
Schaal : 1:1.100  
Formaat : A4

Crijns Rentmeesters bv  
Witvrouwenbergweg 12  
5711 CN Someren  
T. 0493 - 471777  
I: [www.crijns-rentmeesters.nl](http://www.crijns-rentmeesters.nl)



## Pijlstaartweg 5

### **2.4 Inpasbaarheid van het project**

De huidige watergang Huttenloop heeft een begeleidende beplanting van Italiaanse populieren die op een hoogte van ongeveer 4 meter worden gesnoeid. De soort populier is hier uiteraard passend. De watergang Huttenloop en de begeleidende beplanting gaan ten koste van de uitbreiding van de melkveestal. Het voorstel is om de Huttenloop te verleggen en hierbij een nieuwe zes meter brede rij knotpopulieren aan te planten, aansluitend op het huidige landschappelijke karakter. Hiermee wordt de loop gevolgd tot aan de Pijlstaartweg. Doordat het landschapselement wordt uitgebreid en versterkt levert dit een kwaliteitsverbetering van het landschap. Verder wordt zoveel mogelijk de bestaande beplanting gehandhaafd. Verspreid over het erf, maar vooral aan de straatzijde komen veel solitaire bomen voor met in de tuin diverse sierbeplantingen (groen in onderstaand figuur). In de bijlagen is een beplantingsplan (bijlage 5) opgenomen.





# Pijlstaartweg 14

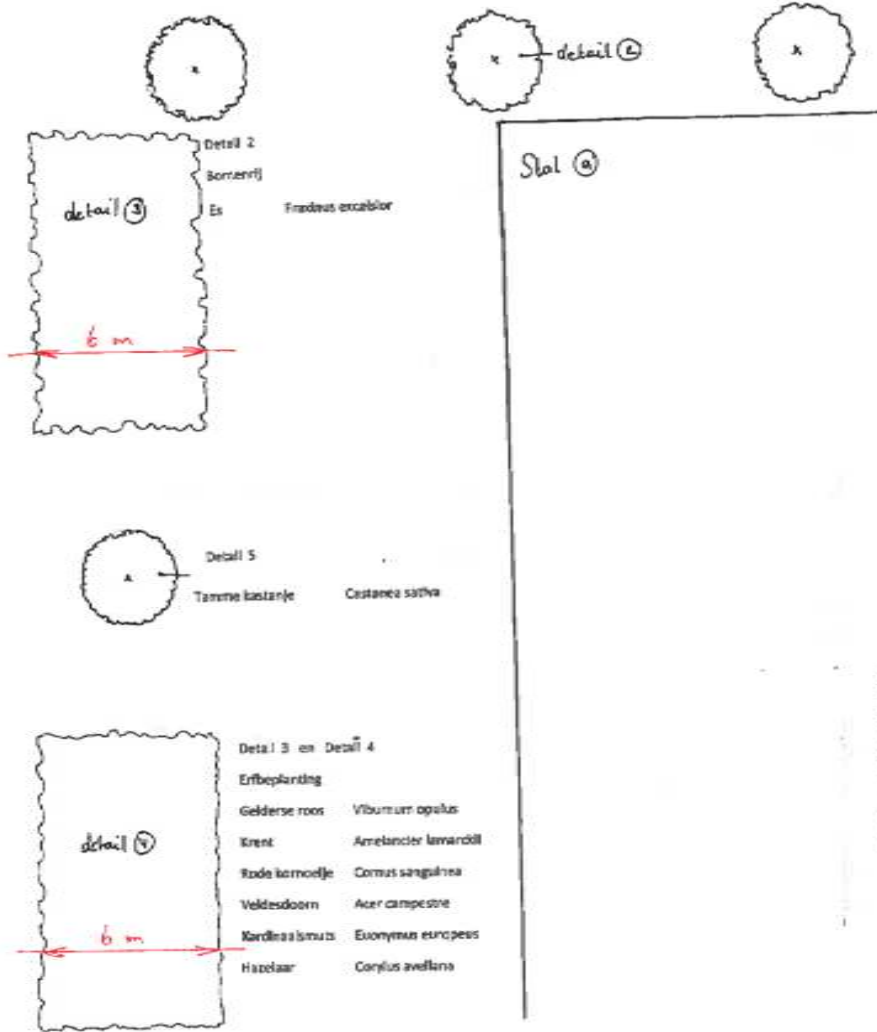

Detail 1

Erfbeplanting aansluitend op de bestaande beplanting

Hazelaar	Corylus avellana
Veldesdoorn	Acer campestre
Vogelkers	Prunus padus
Vulboom	Rhamnus frangula
Zomereik	Quercus robur



Erfbeplantingsplan uitbreiding  
 dr. Sinneger Pijlstaartweg 14 Pieten  
 Overzicht; schaal 1 : 1000  
 details; schaal 1 : 100

Reeweg 3



Inrichtingsplan Asten Reeweg 3  
(Manege prins Willem-Alexander)

Opgesteld door Compositie 5 stedenbouw bv

# Sengersbroekweg 8



## LEGENDA



### Toe te voegen landschappelijke inpassing

Knip- en scheerhaag (*Carpinus betulus*)

Groene zuilbeuk (*Fagus sylvatica* Anniek)  
Plantstamd 4 meter

Sierpeper (*Pyrus calleryana* Chantideer)  
Plantstamd 5 meter

Her te planten solitaire inheemse boom

Her te planten solitaire inheemse boom

De her te planten solitaire bomen betreffen inheemse boomsoorten als beuk (*Fagus sylvatica*), eik (*Quercus*) of kastanje (*Castanea sativa*)

### Te behouden landschappelijke inpassing

1 Onder architectuur aangelegde landschapstuin

2 Houtsingels



Schaal en datum : A3, 1:500  
0 5 10 20 Meters





Tureluurweg 7



## Vaalbaan 1

### 1. Uitgangspunten

In verband met de uitbreiding van het bouwblok ligt er de verplichting om in het bouwblok 10% van het totale bouwblok te voorzien van beplanting.

Rondom de huidige bebouwing is weinig of geen beplanting met uitzondering van de zuidzijde van het perceel waar een brede groenstrook ligt.

In het nieuwe bouwblok is gekeken naar mogelijkheden om, daar waar de vrije ruimte het toelaat, beplanting aan te brengen om de bebouwing enigszins te camoufleren en meer op te laten gaan in de groene omgeving.

Verder wordt zoveel als mogelijk voorkomen om het landelijk gebied te verstoren.

De beplanting zal voor 100% bestaan uit autochtone planten waar door goed beheer op termijn een variërende groenstrook ontstaat bestaande uit een lage vegetatiestrook, beplanting tot 2,5 meter en daarboven enkele bomen.

Het hemelwater van de nieuwbouw moet op eigen terrein worden opgevangen middels het inrichten van een Wadi op een andere wijze mits het maar op eigen terrein blijft.

### 4. Gebiedsomschrijving

In onderstaande lijst een plaatsaanduiding met een korte beschrijving

#### A: Singelbeplanting linkerzijde of nieuw te bouwen legkippenstal 6 m1 breed ( 570 m2)

Singelbeplanting bestaande uit een 4 rijen opgaande heesters voor camouflage van de nieuw te bouwen stal. Omdat het een uitloopstal betreft en de kippen aan de zijde van de beplanting hun uitloop hebben zal de beplanting worden voorzien van een bescherming zodat de groei gegarandeerd is.

#### B: Singelbeplanting achterzijde 6 m1 breed ( 258 m2)

Singelbeplanting achterzijde tegen de zijgevel van de bestaande legkippenstal

#### C: Blokbeplanting tussen bestaande legkippenstal en werkloods 14 m1 breed ( 630 m2)

Blokbeplanting tussen bestaande legkippenstal en bestaande werkloods

#### D: Singelbeplanting voorzijde tegen zijgevel opfokstal 3 m1 breed ( 99 m2)

Singelbeplanting aan de voorzijde tegen de gevel van bestaande opfokstal t.b.v. camouflage van de opfokstal

#### E: WADI t.b.v. opvang hemelwater nieuw te bouwen stal + 100 m2 verharding

De bestaande sloot aan de NNW zijde van de bestaande bebouwing gaat dienst doen als wadi. Binnen het bouwblok bestaat de wadi ca 300 m2, de totale sloot op eigen terrein bestaat ca 1500 m2 en kan ruim 3000m3 hemelwater bergen. Om te zorgen dat het water daadwerkelijk op het terrein wordt geïnfiltreerd wordt aan de voorzijde aan de Vaalbaan een kleine stuw gerealiseerd. De bovenzijde van de stuw zal op ca 10 cm onder het maaiveld worden afgewerkt. Gezien het totale nieuwe verharde oppervlak (2500 m2 dak nieuwe stal en 100 m2 verharding) kan de wadi een regenbui van 60mm bergen. Dit is ruim voldoende voor de gestelde eisen.

Naast de berging van water heeft de wadi ook een ecologische waarde. Slootkanten die goed beheerd worden hebben een grote toegevoegde natuurlijke waarde en zijn een prima overgangsgebied voor vele insecten en kleine zoogdieren en reptielen.





# Valkenierstraat 8

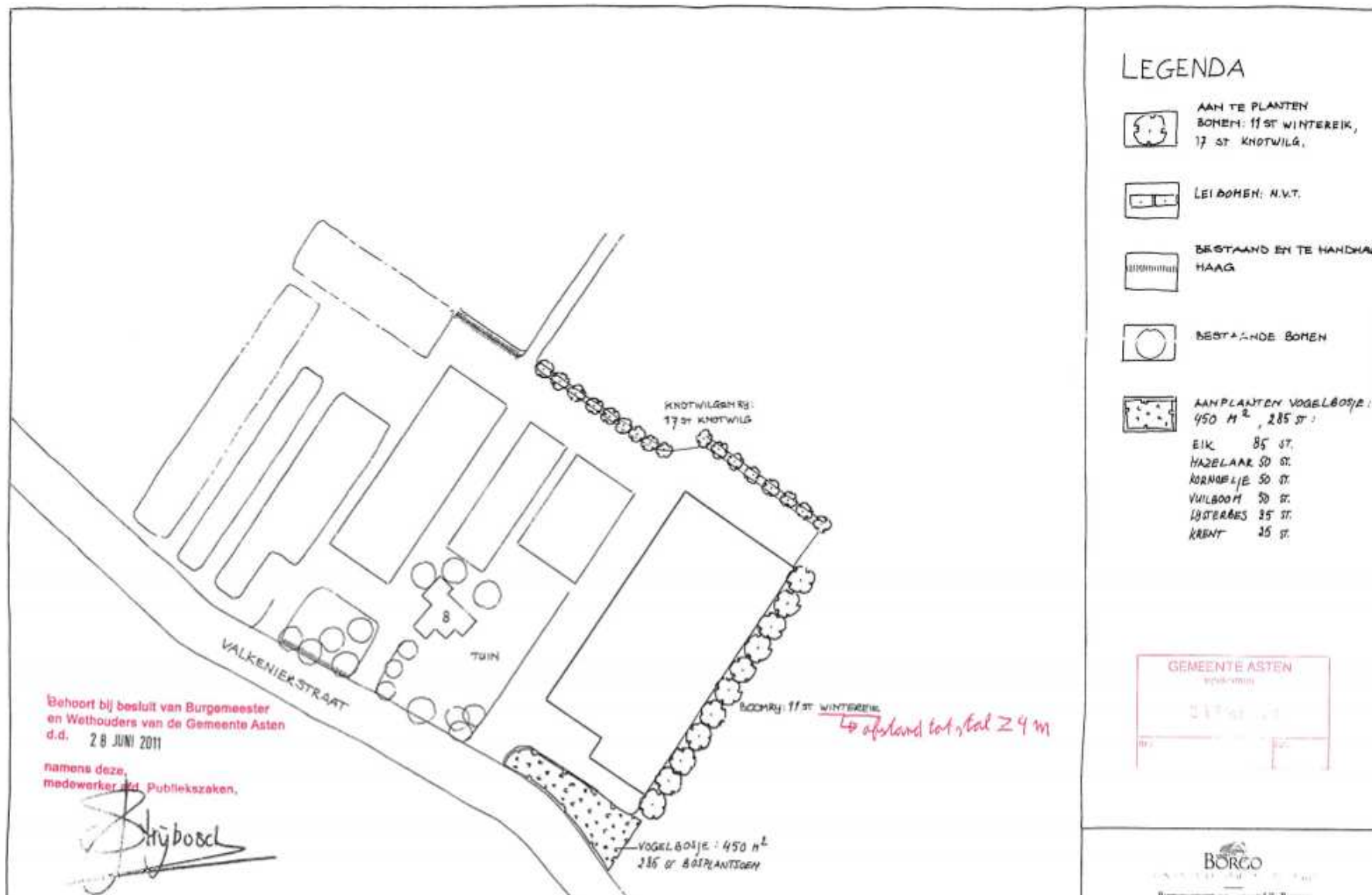

Behoort bij besluit van Burgemeester  
en Wethouders van de Gemeente Asten  
d.d. 28 JUNI 2011

namens deze,  
medewerker van Publiekszaken,

*Stijboel*

## LEGENDA

-  AAN TE PLANTEN  
BOEM: 11 ST WINTEREIK,  
17 ST. KNOTWILG.
-  LEIDBOEM: N.V.T.
-  BESTAAND EN TE HANDHAVEN  
HAAG
-  BESTAANDE BOEM
-  AANPLANTEN VOGELBOOSJE:  
450 M<sup>2</sup>, 286 ST:  
EIK 85 ST.  
HAZELAAR 50 ST.  
KORNOELJE 50 ST.  
VILBOOM 50 ST.  
IJSTERBES 35 ST.  
KRENT 25 ST.





# Vlosbergweg 5

Bijlage II



## LEGENDA

 **BESTAANDE BOMEN:**  
 TREURWILG  
 PAARDEKASTANJELAAN

 **AAN TE PLANTEN BOS-PLANTSOEN:**  
 1,50 M X 1,80 M IN DRIE-HOEKS VERBAND, 3 RIJEN  
 Ø 50 ST, HAAT 60 - 80

EIK	200 ST
ELS	100 ST
HANGBOEK	100 ST
VOGELKERS	75 ST
GELDESE ROOS	75 ST
VUILBOOM	50 ST
KRENT	50 ST



Rijnsweg 10 - 4421 LR Boven  
 Tel: 0492 249174 - Fax: 0492 249148 - Mtn: 06 53099914

VERBERNE  
 VLOSBERGWEG 5  
 5715 RM ASTEN-HEUSDEN  
 GEDRUK: J. BORGIO



DATEM: OKT/NOV '11 | SCHAAL: 1:1.000 | TEG. NR: 1266.1



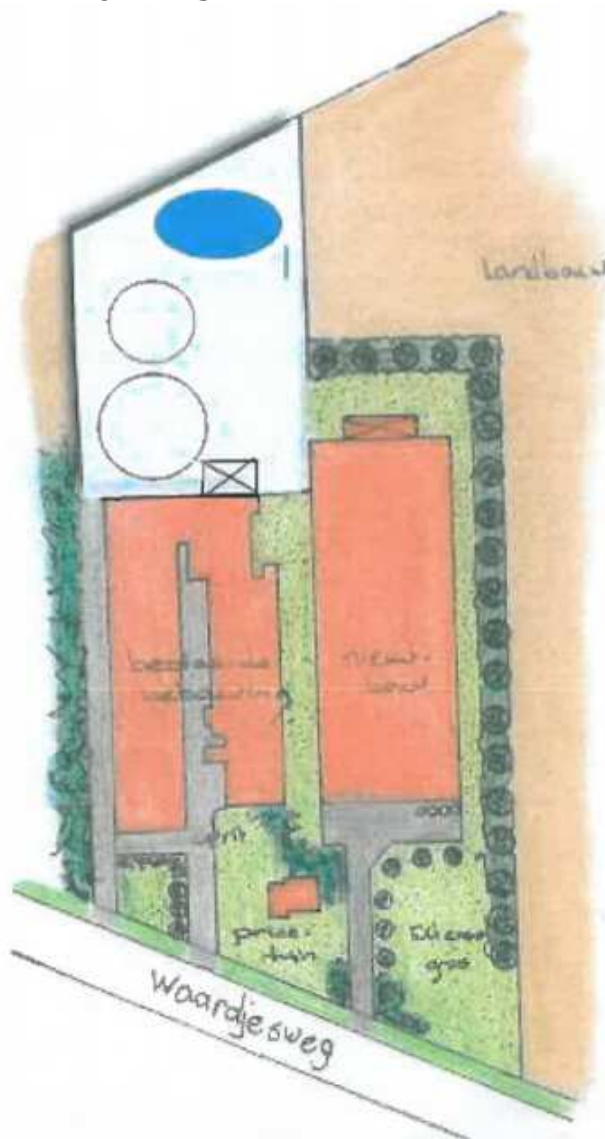

#### 4 Gebiedsomschrijving

In onderstaande lijst een plaatsaanduiding met een korte omschrijving

##### Vak 1 Singelbeplanting (830 m<sup>2</sup>, overal 6m1 breed)

Singelbeplanting met bomenrij voor camouflage nieuwbouw zowel ten westen als ten noorden van de nieuwe stal

##### Lage struikbeplanting (710m<sup>2</sup>)

Om aan de landschappelijke inpassing te voldoen wordt rond de bestaande silo 710 m<sup>2</sup> beplanting gezet. De open structuur vraagt hier om een lagere beplanting.

##### Extensief gras (1240m<sup>2</sup>)

Bedrijfstechnisch is er voor gekozen geen planten tegen de bebouwing te zetten. De strook is overal minimaal 2m1 breed. De gehele oppervlakte (1950 m<sup>2</sup>) wordt ingericht met extensief gras.

##### Verklaring landschappelijke inpassing

Door het terrein op deze wijze in te richten komt de totale oppervlakte landschappelijke inpassing op 1730 m<sup>2</sup>.

Dit is inclusief de reeds bestaande singelbeplanting aan de oostkant

##### Opmerking t.a.v het onderhoud

Om een open structuur te waarborgen moeten boomvormers iedere 5 jaar worden terug gezet

# Zeilhoekweg 2

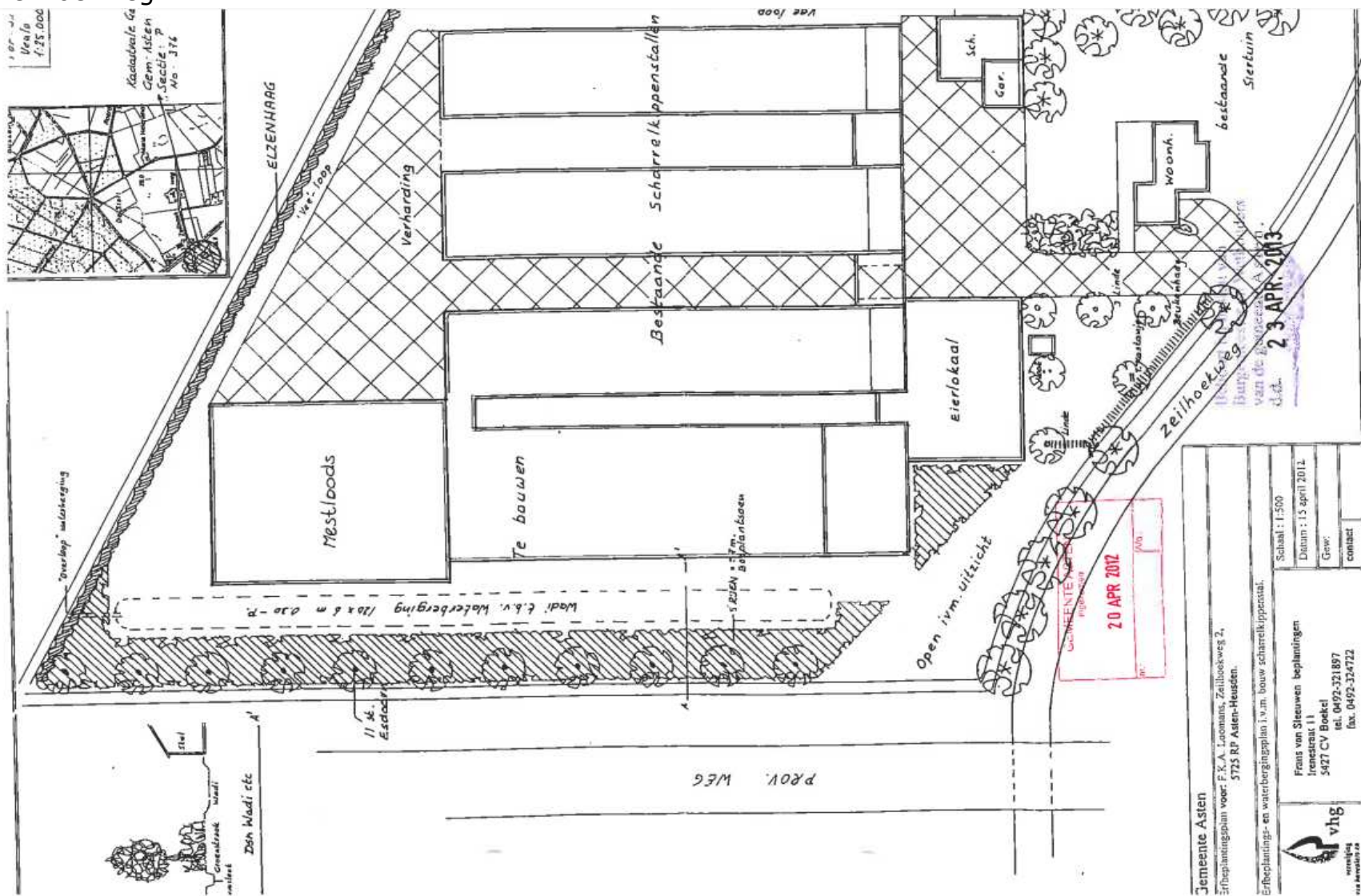

**Jemeente Asten**  
 Erfbeplanningplan voor: F.K.A. Laomans, Zeilhoekweg 2,  
 5725 RP Asten-Heusden.

Erfbeplanning- en waterbergingsplan i.o.m. bouw schaarrekloppenstal.

Schaal: 1:500  
 Datum: 15 april 2012  
 Gew:  
 contact

Frans van Steeuwen beplanningen  
 Ireneistraat 11  
 5427 CV Boekel  
 tel. 0492-321897  
 fax. 0492-324722

vhtg  
 vzw  
 v/h

20 APR 2012  
 GEMEENTENOTARIS  
 P. van der ...

23 APR 2013  
 Gemeente Asten  
 van de ...