De beperkte m.e.r.-procedure

De beperkte procedure is van toepassing op de volgende m.e.r.-plichtige vergunningen, tenzij voor deze vergunning een Passende beoordeling op grond van de Natuurbeschermingswet 1998 gemaakt moet worden. In dat geval geldt de uitgebreide procedure.

- Omgevingsvergunning
- Mijnbouwwetvergunning
- Ontgrondingenvergunning
- Sommige Waterwetvergunningen
- Vergunning op grond van de Kernenergiewet

De volgende procedurestappen worden doorlopen in de beperkte project-m.e.r.-procedure:

1. Mededeling van het project

De initiatiefnemer deelt schriftelijk aan het bevoegde gezag mede dat hij een activiteit wil ondernemen die m.e.r.-plichtig is.

2. Eventueel advies reikwijdte en detailniveau

Op verzoek van de initiatiefnemer of op eigen initiatief kan het bevoegde gezag advies geven over de reikwijdte en het detailniveau van het op te stellen MER. Hiervoor geldt een termijn van zes weken na ontvangst van het verzoek of na de mededeling.

Als het bevoegde gezag hiertoe is verzocht of zelf heeft besloten een dergelijk advies te willen geven, raadpleegt het bevoegde gezag de bij het besluit betrokken overheidsorganen en adviseurs over de reikwijdte en het detailniveau.

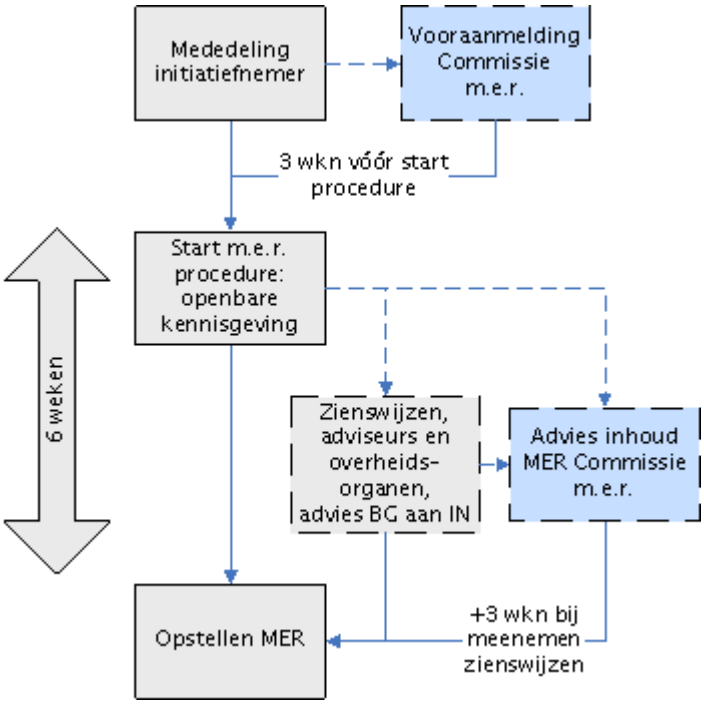

Het raadplegen van de Commissie m.e.r. is niet verplicht, maar is op vrijwillige basis mogelijk. Wanneer de Commissie adviseert, stelt zij een werkgroep samen en brengt zij schriftelijk een (openbaar) advies uit. Over het advies van het bevoegd gezag plegen het bevoegd gezag en de initiatiefnemer overleg.

3. Milieueffectrapport (MER)
De initiatiefnemer stelt een MER op. Hieraan is geen wettelijke termijn verbonden.

4. Kennisgeving en terinzagelegging MER en aanvraag/(voor-)ontwerpbesluit
Het bevoegde gezag geeft kennis van het MER en de aanvraag/het (voor-)ontwerpbesluit en legt beide ter inzage.

5. Inspraak en eventueel advies
Iedereen kan zienswijzen indienen op het MER en de aanvraag/het (voor-)ontwerpbesluit. De termijn hiervoor is doorgaans 6 weken, maar volgt de termijn van bedenkingen van de procedure voor het besluit.

De Commissie m.e.r. kan vrijwillig om advies gevraagd worden over het MER. Dit is ook mogelijk als de Commissie niet is geraadpleegd in de voorfase.

6. Definitief besluit
Het bevoegde gezag neemt een definitief besluit. Daarbij geeft het aan hoe rekening is gehouden met de in het MER beschreven milieugevolgen, wat is overwogen over de in het MER beschreven alternatieven en wat het bevoegde gezag heeft overwogen over de ingediende zienswijzen. Verder wordt vastgesteld hoe en wanneer er geëvalueerd wordt.

7. Bekendmaking besluit
Het besluit wordt bekendgemaakt. De bekendmaking vindt in principe plaats op de manier zoals dat in de wet staat op grond waarvan het besluit wordt genomen. Ook wordt het besluit medegedeeld aan de adviseurs, de overheidsorganen die bij het besluit zijn betrokken en degenen die zienswijzen hebben ingediend.

8. Evaluatie
Het bevoegde gezag evalueert de werkelijk optredende milieugevolgen zoals dat beschreven is in de evaluatieparagraaf van het besluit. Het bevoegde gezag neemt zo nodig aanvullende maatregelen om de gevolgen voor het milieu te beperken.

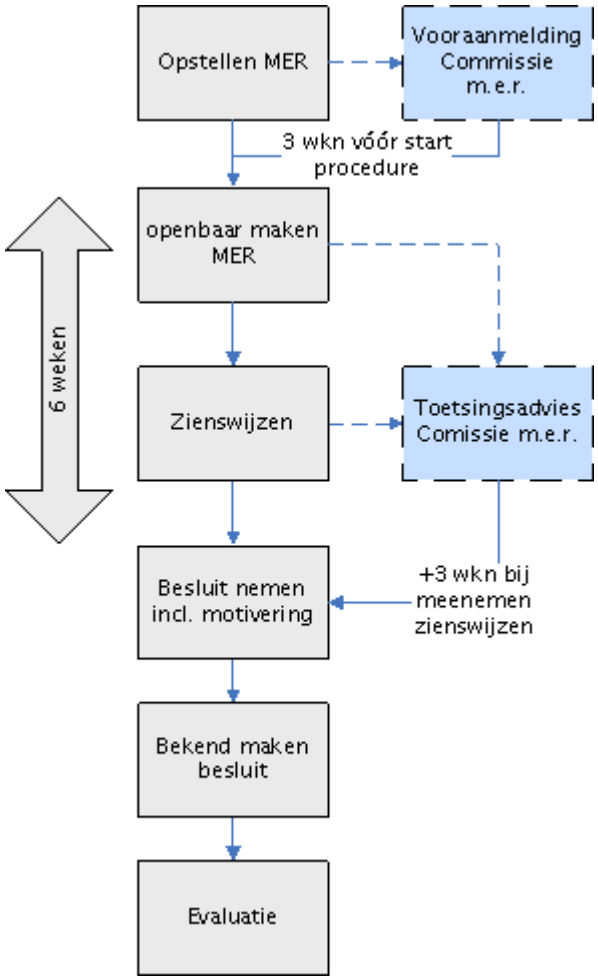
Opstellen MER
Vooraanmelding Commissie m.e.r.
3 wkn vóór start procedure
openbaar maken MER
6 weken
Zienswijzen
Toetsingsadvies Comissie m.e.r.
Besluit nemen incl. motivering
+3 wkn bij meenemen zienswijzen
Bekend maken besluit
Evaluatie